

STATISTISCHE VERÖFFENTLICHUNGEN DER KULTUSMINISTERKONFERENZ

Dokumentation Nr. 183 - August 2007

Die Mobilität der
Studienanfänger und Studierenden
in Deutschland
von 1980 bis 2005

Bearbeitet im Sekretariat der Kultusministerkonferenz

ISSN 0561-7839 (Statistische Veröffentlichungen
der Kultusministerkonferenz)

ISSN 1619-6058 (Die Mobilität der Studienanfänger
und Studierenden in Deutschland)

Herausgeber:
Sekretariat der Ständigen Konferenz
der Kultusminister der Länder
in der Bundesrepublik Deutschland
Lennéstraße 6
53113 Bonn
Telefon: 0228 501-0
Telefax: 0228 501-77-617
E-Mail: statistik@kmk.org

Inhaltsverzeichnis

Definitionen und Abkürzungsverzeichnis	6
Vorbemerkung	8
1. Ausgangsbasis in den Ländern: Strukturdaten zu Studienberechtigten, Studienanfänger, Studierenden und Absolventen	10
1.1 Anzahl der Studienberechtigten und Studienberechtigtenquoten	10
1.2 Hochschulübergangsquoten	11
1.3 Anzahl der Studienanfänger und Studienanfängerquoten	12
1.4 Anzahl der Studierenden und deren Verteilung auf die Länder	14
1.5 Erstabsolventen und Absolventenquoten	15
2. Mobilität und Sesshaftigkeit der Studierenden	17
2.1 Sesshaftigkeitsquote und Wanderungsquote	19
2.2 Sesshaftigkeitsquote und Zuwanderungsanteil	26
3. Typologie der Länder zur Studierendenmobilität	27
4. Fächergruppen und Wanderungsverhalten	33

Tabellenteil

A	Deutsche Studienanfänger nach dem Land des Hochschulortes und dem Land des Erwerbs der Hochschulzugangsberechtigung 2005	1*
A.1	Hochschulen insgesamt	1*
A.1.1	Anzahl der Studienanfänger	1*
A.1.2	Verteilung nach dem Land des Hochschulortes	2*
A.1.3	Verteilung nach dem Land des Erwerbs der Hochschulzugangsberechtigung	3*
A.2	Universitäten	4*
A.2.1	Anzahl der Studienanfänger	4*
A.2.2	Verteilung nach dem Land des Hochschulortes	5*
A.2.3	Verteilung nach dem Land des Erwerbs der Hochschulzugangsberechtigung	6*
A.3	Fachhochschulen	7*
A.3.1	Anzahl der Studienanfänger	7*
A.3.2	Verteilung nach dem Land des Hochschulortes	8*
A.3.3	Verteilung nach dem Land des Erwerbs der Hochschulzugangsberechtigung	9*
B	Deutsche Studierende nach dem Land des Hochschulortes und dem Land des Erwerbs der Hochschulzugangsberechtigung 2005	10*
B.1	Hochschulen insgesamt	10*
B.1.1	Anzahl der Studierenden	10*
B.1.2	Verteilung nach dem Land des Hochschulortes	11*
B.1.3	Verteilung nach dem Land des Erwerbs der Hochschulzugangsberechtigung	12*
B.2	Universitäten	13*
B.2.1	Anzahl der Studierenden	13*
B.2.2	Verteilung nach dem Land des Hochschulortes	14*
B.2.3	Verteilung nach dem Land des Erwerbs der Hochschulzugangsberechtigung	15*
B.3	Fachhochschulen	16*
B.3.1	Anzahl der Studierenden	16*
B.3.2	Verteilung nach dem Land des Hochschulortes	17*
B.3.3	Verteilung nach dem Land des Erwerbs der Hochschulzugangsberechtigung	18*

C	Deutsche Studienanfänger nach dem Land des Erwerbs der Hochschulzugangsberechtigung, des Hochschulstand- ortes und dem Wanderungssaldo je Land bis 2005	19*
C.1	Studienanfänger nach Hochschularten von 1980 bis 2005	19*
C.1.1	Deutschland	19*
C.1.2	Baden-Württemberg	20*
C.1.3	Bayern	21*
C.1.4	Berlin	22*
C.1.5	Brandenburg	23*
C.1.6	Bremen	24*
C.1.7	Hamburg	25*
C.1.8	Hessen	26*
C.1.9	Mecklenburg-Vorpommern	27*
C.1.10	Niedersachsen	28*
C.1.11	Nordrhein-Westfalen	29*
C.1.12	Rheinland-Pfalz	30*
C.1.13	Saarland	31*
C.1.14	Sachsen	32*
C.1.15	Sachsen-Anhalt	33*
C.1.16	Schleswig-Holstein	34*
C.1.17	Thüringen	35*
C.2	Studienanfänger nach Geschlecht von 1980 bis 2005	36*
C.2.1	Deutschland	36*
C.2.2	Baden-Württemberg	37*
C.2.3	Bayern	38*
C.2.4	Berlin	39*
C.2.5	Brandenburg	40*
C.2.6	Bremen	41*
C.2.7	Hamburg	42*
C.2.8	Hessen	43*
C.2.9	Mecklenburg-Vorpommern	44*
C.2.10	Niedersachsen	45*
C.2.11	Nordrhein-Westfalen	46*
C.2.12	Rheinland-Pfalz	47*
C.2.13	Saarland	48*
C.2.14	Sachsen	49*
C.2.15	Sachsen-Anhalt	50*
C.2.16	Schleswig-Holstein	51*
C.2.17	Thüringen	52*

D	Deutsche Studierende nach dem Land des Erwerbs der Hochschulzugangsberechtigung, des Hochschulortes und dem Wanderungssaldo je Land bis 2005	53*
D.1	Studierende nach Hochschularten von 1980 bis 2005	53*
D.1.1	Deutschland	53*
D.1.2	Baden-Württemberg	54*
D.1.3	Bayern	55*
D.1.4	Berlin	56*
D.1.5	Brandenburg	57*
D.1.6	Bremen	58*
D.1.7	Hamburg	59*
D.1.8	Hessen	60*
D.1.9	Mecklenburg-Vorpommern	61*
D.1.10	Niedersachsen	62*
D.1.11	Nordrhein-Westfalen	63*
D.1.12	Rheinland-Pfalz	64*
D.1.13	Saarland	65*
D.1.14	Sachsen	66*
D.1.15	Sachsen-Anhalt	67*
D.1.16	Schleswig-Holstein	68*
D.1.17	Thüringen	69*
D.2	Studierende nach Geschlecht von 1980 bis 2005	70*
D.2.1	Deutschland	70*
D.2.2	Baden-Württemberg	71*
D.2.3	Bayern	72*
D.2.4	Berlin	73*
D.2.5	Brandenburg	74*
D.2.6	Bremen	75*
D.2.7	Hamburg	76*
D.2.8	Hessen	77*
D.2.9	Mecklenburg-Vorpommern	78*
D.2.10	Niedersachsen	79*
D.2.11	Nordrhein-Westfalen	80*
D.2.12	Rheinland-Pfalz	81*
D.2.13	Saarland	82*
D.2.14	Sachsen	83*
D.2.15	Sachsen-Anhalt	84*
D.2.16	Schleswig-Holstein	85*
D.2.17	Thüringen	86*
E	Bevölkerungsquoten	87*
E.1	Deutsche Bevölkerung nach Ländern von 1992 bis 2005	
E.1.1	Durchschnitt der 19- bis unter 25-Jährigen am 31.12. des jeweiligen Jahres	87*
E.1.2	19- bis unter 32-Jährige am 31.12. des jeweiligen Jahres	88*

E.2	Deutsche Studienanfänger nach Ländern 1992 bis 2005	89*
E.2.1	Studienanfänger insgesamt	89*
E.2.1.1	Anzahl der Studienanfänger	89*
E.2.1.2	Anteil an der gleichaltrigen Wohnbevölkerung in Prozent	90*
E.2.2	Sesshafte Studienanfänger	91*
E.2.2.1	Anzahl der Studienanfänger	91*
E.2.2.2	Anteil an der gleichaltrigen Wohnbevölkerung in Prozent	92*
E.2.3	Abwandernde Studienanfänger	93*
E.2.3.1	Anzahl der Studienanfänger	93*
E.2.3.2	Anteil an der gleichaltrigen Wohnbevölkerung in Prozent	94*
E.2.4	Zuwandernde Studienanfänger	95*
E.2.4.1	Anzahl der Studienanfänger	95*
E.2.4.2	Anteil an der gleichaltrigen Wohnbevölkerung in Prozent	96*
E.3.1	Studierende insgesamt	97*
E.3.1.1	Anzahl der Studierenden	97*
E.3.1.2	Anteil an der gleichaltrigen Wohnbevölkerung in Prozent	98*
E.3.2	Sesshafte Studierende	99*
E.3.2.1	Anzahl der Studierenden	99*
E.3.2.2	Anteil an der gleichaltrigen Wohnbevölkerung in Prozent	100*
E.3.3	Abwandernde Studierende	101*
E.3.3.1	Anzahl der Studierenden	101*
E.3.3.2	Anteil an der gleichaltrigen Wohnbevölkerung in Prozent	102*
E.3.4	Zuwandernde Studierende	103*
E.3.4.1	Anzahl der Studierenden	103*
E.3.4.2	Anteil an der gleichaltrigen Wohnbevölkerung in Prozent	104*

Definitionen- und Abkürzungsverzeichnis

Studienanfänger	Studierende im 1. Hochschulsemester im Sommer- und folgenden Wintersemester eines Kalenderjahres
Studierende	Studierende im Wintersemester
Hochschulzugangsberechtigung	Allgemeine und fachgebundene Hochschulreife sowie Fachhochschulreife
Importquote	Anteil der zugewanderten Studienanfänger bzw. Studierenden in einem Land in v. H. aller Studienanfänger bzw. Studierenden in diesem Land
Exportquote	Anteil der abgewanderten Studienanfänger bzw. Studierenden aus einem Land in v. H. aller Studienanfänger bzw. Studierenden mit in diesem Land erworbener Hochschulzugangsberechtigung
Sesshaftigkeitsquote	Anteil der Studienanfänger bzw. Studierenden eines Landes, die dort ihre Hochschulzugangsberechtigung erworben haben, in v. H. an allen Studienanfängern bzw. Studierenden mit in diesem Land erworbener Hochschulzugangsberechtigung
Wanderungssaldo	Differenz zwischen Zu- und Abwanderungen von Studienanfängern und Studierenden
Wanderungsquote	Differenz zwischen Zu- und Abwanderungen von Studienanfängern und Studierenden in v. H. der Studienanfänger und Studierenden mit im jeweiligen Land erworbener Hochschulzugangsberechtigung

HZB	Hochschulzugangsberechtigung
BW	Baden-Württemberg
BY	Bayern
BE	Berlin
BB	Brandenburg
HB	Bremen
HH	Hamburg
HE	Hessen
MV	Mecklenburg-Vorpommern
NI	Niedersachsen
NW	Nordrhein-Westfalen
RP	Rheinland-Pfalz
SL	Saarland
SN	Sachsen
ST	Sachsen-Anhalt
SH	Schleswig-Holstein
TH	Thüringen
SK	Sprach- und Kulturwissenschaften
RWS	Rechts-, Wirtschafts- und Sozialwissenschaften
MN	Mathematik, Naturwissenschaften
H.Med.	Humanmedizin
V.Med.	Veterinärmedizin
AFE	Agrar-, Forst- und Ernährungswissenschaften
Ingenieurw.	Ingenieurwissenschaften
Kunst	Kunst, Kunstwissenschaften

Vorbemerkung

Die Frage nach dem Zusammenhang von Wanderungen und regionaler Nachfrage nach Studienkapazitäten war Anlass, die vorliegenden Daten der Hochschulstatistik über die Studienanfänger und Studierenden gezielt mit Blick auf die Wanderungsbewegungen zwischen den Ländern auszuwerten. Zusätzlich zu den Prognosen der Kultusministerkonferenz über die künftige Zahl der Studienanfänger, Studierenden und Hochschulabsolventen kommt den Wanderungen der Studienanfänger und Studierenden zwischen den einzelnen Ländern in der Bundesrepublik Deutschland eine sehr große Bedeutung zu. Diese haben insbesondere Auswirkungen auf regionale Nachfrage nach personellen und räumlichen Ausbildungskapazitäten an den Hochschulen.

Die in der Reihe der Statistischen Veröffentlichungen der Kultusministerkonferenz vorgelegten Auswertungsergebnisse für den Zeitraum von 1980 bis 2005 geben - ohne Gliederung nach Geschlecht, Fächergruppen und Hochschularten - einen allgemeinen Überblick über die Entwicklung in den letzten 25 Jahren. Eingehender werden die Wanderungen der Studienanfänger von 1994 bis 2005 und der Studierenden von 1993 bis 2005 in der Differenzierung nach Geschlecht sowie nach den Hochschularten für die Jahre 1997 bis 2005 untersucht.

Ausgangsbasis sind die Studienberechtigten und Studienberechtigtenquoten nach Ländern sowie die Länderanteile an allen Studienberechtigten. Anhand der weiteren Strukturdaten zu Studienanfänger, Studierenden und Erstabsolventen können die Auswirkungen der Wanderungen der letzten Jahre abgelesen werden.

Im Zentrum der Untersuchung stehen die beiden Gesichtspunkte "Wanderung" und "Sesshaftigkeit" der Studierenden. Diese Thematik hat sich in den letzten Jahren vor dem Hintergrund der Entstehung einer weltweiten Konkurrenz um wissenschaftliches Potenzial ("knowledge society") von einem bundesweit vergleichbaren Bildungsangebot und einer möglichst lückenlosen Hochschulversorgung der Regionen in Richtung Qualitätsverbesserung der

Hochschulen durch die Schaffung marktähnlicher Verhältnisse (Wettbewerb) verschoben.

Hier lassen sich vier Gruppen von Ländern mit unterschiedlichem Wanderungsverhalten (bindend, bindend und anziehend, austauschend bzw. abwanderungsgeprägt) identifizieren. Die Wanderungsbewegungen werden von mehreren Faktoren beeinflusst. Eine wichtige Rolle spielen zweifellos das Fächerangebot sowie die Attraktivität des Hochschulortes.

Insgesamt nimmt die Studierendenmobilität leicht zu. Bei den Zeitreihen zur länderspezifischen Wanderungsbilanz sind nur wenige Änderungen zu beobachten. Ob sich die Profilbildung der Hochschulen auf die länderübergreifende Mobilität deutliche Auswirkungen hat, kann aktuell noch nicht beurteilt werden.

Die Frage des Einflusses der Einführung von Studiengebühren in einer Reihe von Ländern auf das Mobilitätsverhalten lässt sich mit den vorliegenden Zahlen noch nicht abschätzen. Dies ist frühestens ab dem nächsten Bericht möglich, der die Angaben für das Jahr 2007 berücksichtigen soll.

1. Ausgangsbasis in den Ländern: Strukturdaten zu Studienberechtigten, Studienanfänger, Studierenden und Absolventen

Tabelle 1: Deutsche und ausländische Hochschulzugangsberechtigte, Studienanfänger, Studierende und Erstabsolventen 2005

Länder	Hochschulzugangsberechtigte		Studienanfänger		Studierende		Erstabsolventen	
	absolut	Länderanteile	absolut	Länderanteile	absolut	Länderanteile	absolut	Länderanteile
BW	53.600	13,4	49.578	13,9	244.618	12,3	27.601	13,3
BY	46.690	11,7	50.518	14,2	252.498	12,7	29.949	14,4
BE	16.771	4,2	20.704	5,8	136.717	6,9	16.524	7,9
BB	14.344	3,6	7.552	2,1	41.688	2,1	3.916	1,9
HB	3.485	0,9	5.256	1,5	35.064	1,8	2.850	1,4
HH	7.816	2,0	11.864	3,3	69.572	3,5	7.073	3,4
HE	29.762	7,4	30.059	8,4	163.205	8,2	16.094	7,7
MV	8.067	2,0	6.169	1,7	35.031	1,8	3.504	1,7
NI	36.670	9,2	25.930	7,3	152.317	7,7	19.207	9,2
NW	104.013	26,0	80.903	22,7	478.023	24,1	43.314	20,8
RP	16.893	4,2	17.535	4,9	101.845	5,1	10.008	4,8
SL	5.366	1,3	3.740	1,1	19.598	1,0	1.866	0,9
SN	20.659	5,2	19.940	5,6	107.792	5,4	11.012	5,3
ST	11.897	3,0	8.765	2,5	51.732	2,6	4.691	2,3
SH	11.155	2,8	8.123	2,3	47.331	2,4	4.735	2,3
TH	12.526	3,1	9.325	2,6	49.075	2,5	5.592	2,7
Alte Länder	315.450	78,9	283.506	79,6	1.564.071	78,8	162.697	78,2
Neue Länder	84.264	21,1	72.455	20,4	422.035	21,2	45.239	21,8
Deutschland	399.714	100,0	355.961	100,0	1.986.106	100,0	207.936	100,0
Flächenländer	371.642	93,0	318.137	89,4	1.744.753	87,8	181.489	87,3
Stadtstaaten	28.072	7,0	37.824	10,6	241.353	12,2	26.447	12,7

1.1 Anzahl der Studienberechtigten und Studienberechtigtenquoten

Die räumliche Verteilung der Studienberechtigten vor der Wahl des Studienorts stellt die Ausgangsbedingung für die Mobilität der Studierenden dar. Dabei ist für die spätere Verteilung der Studienanfänger vor allem der Anteil der Hochschulzugangsberechtigten an der gleichaltrigen Bevölkerung entscheidend: So liegt der Anteil der Hochschulzugangsberechtigten (Studienberechtigtenquote) an den 18- bis unter 20-Jährigen als typischem Altersjahrgang insbesondere in Nordrhein-Westfalen (52,4 %), Bremen (49,2 %) und Hessen (46,7 %) deutlich über dem Durchschnitt von 42,5 %, während Mecklenburg-Vorpommern (31,3 %), Bayern (34,1 %) und Sachsen-Anhalt (35,0 %) die niedrigsten Anteile aufweisen.

Absolut gesehen bringen die großen Länder Nordrhein-Westfalen (104 000 Studienberechtigte), Baden-Württemberg (54 000) und Bayern (57 000) rund 51 % der Studienberechtigten in Deutschland hervor.

Während auf die neuen Ländern 24 % der für die Studienaufnahme typische Altersgruppe der 19- bis unter 25-Jährigen entfallen, wohnen dort nur 22 % aller Studienberechtigten in Deutschland. Dies weist auf einen relativ niedrigen Anteil der Schulabsolventen mit Hochschulzugangsberechtigung hin.

Tabelle 2: Studienberechtigte und Studienberechtigtenquote 2005

Länder	Studienberechtigte		Studienberechtigtenquote 1)
	absolut	Länderanteile in %	%
BW	53.600	13,4	44,0
BY	46.690	11,7	34,1
BE	16.771	4,2	44,9
BB	14.344	3,6	39,4
HB	3.485	0,9	49,2
HH	7.816	2,0	45,5
HE	29.762	7,4	46,7
MV	8.067	2,0	31,3
NI	36.670	9,2	41,8
NW	104.013	26,0	52,4
RP	16.893	4,2	37,2
SL	5.366	1,3	46,8
SN	20.659	5,2	36,6
ST	11.897	3,0	35,0
SH	11.155	2,8	38,3
TH	12.526	3,1	38,5
Deutschland	399.714	100,0	42,5

1) Anteil an der gleichaltrigen Bevölkerung (Durchschnitt der 18- bis 20-jährigen).

1.2 Hochschulübergangsquoten

Entscheidend für die Anzahl derjenigen, die tatsächlich ein Studium aufnehmen, ist die sogenannte Hochschulübergangsquote: Sie gibt Auskunft darüber, wie hoch der Anteil derjenigen, die im Laufe der Zeit ein Studium an einer deutschen Hochschule beginnen, an allen Studienberechtigten eines Jahrgangs ist. Die Aufnahme des Studiums kann dabei auch zeitverzögert erfolgen.

Für den Studienberechtigtenjahrgang 2000 lag die Übergangsquote 5 Jahre nach dem Erwerb der Hochschulreife für Deutschland insgesamt bei 75 %.

Sie weist allerdings zwischen den Ländern erhebliche Differenzen auf: So haben von den Studienberechtigten aus Berlin, Bremen und Bayern jeweils 88,7%, 87,5 % bzw. 83,6 % ein Studium aufgenommen – bei denjenigen aus Brandenburg, Hamburg und Sachsen-Anhalt waren es nur 60,6 %, 66,9 % bzw. 67,8 %.

Erhebliche Differenzen ergeben sich auch zwischen der Übergangsquote von Personen mit Hochschulreife (84,1%) und Fachhochschulreife (48,9%).

Tabelle 3: Hochschulübergangsquoten des Jahres 2000, fünf Jahre nach Erwerb der Hochschulzugangsberechtigung

Länder	Hochschulreife	Fachhochschulreife	zusammen
	%	%	%
BW	80,1	79,4	79,9
BY	93,0	63,8	83,6
BE	90,8	75,4	88,7
BB	64,2	39,8	60,6
HB	92,7	72,1	87,5
HH	86,7	28,1	66,9
HE	89,1	51,5	78,6
MV	70,8	55,8	68,7
NI	89,7	37,4	72,1
NW	84,2	36,4	68,2
RP	87,2	47,6	76,5
SL	95,7	51,2	76,8
SN	71,5	62,2	70,3
ST	73,9	40,2	67,8
SH	80,5	55,7	74,9
TH	73,6	52,4	70,4
Deutschland	84,1	48,9	75,0

1.3 Anzahl der Studienanfänger und Studienanfängerquoten

Bei der Anzahl der Studienanfänger sowie der Studienanfängerquote nach Ländern kann man differenzieren nach dem Land des Erwerbs der Hochschulreife sowie nach dem Land des Hochschulorts. Die Anzahl der Studienanfänger nach dem Land des Erwerbs der HZB stellt dar, wie viele Studienanfänger ein Land hervorbringt, während die Studienanfängerzahl nach dem Land des Hochschulorts Hinweise auf vorhandene Hochschulkapazitäten sowie die Attraktivität des Studienangebotes und des Studienortes geben kann.

Nach dem Land des Erwerbs der HZB kamen im Jahr 2005 aus Nordrhein-Westfalen rund 69 000 Studienanfänger, aus Baden-Württemberg 40 000 und aus Bayern 39 000. Nach den innerdeutschen Wanderungsbewegungen sowie der Zuwanderung aus dem Ausland lagen die Studienanfängerzahlen in diesen Ländern bei 81 000 (NW), 51 000 (BY) und 50 000 (BW).

Entsprechend verhält es sich mit der Studienanfängerquote: Nach dem Land des Erwerbs der HZB weisen Hessen (35,7 %), das Saarland (35,1 %) und Nordrhein-Westfalen (33,9 %) die höchsten Studienanfängerquoten auf und bringen damit relativ zur Bevölkerung die meisten Studienanfänger hervor. Bezogen auf den Hochschulort gab es relativ die meisten Studienanfänger in den Stadtstaaten Bremen (65,9 %), Hamburg (54,2 %) und Berlin (47,9 %).

Tabelle 4: Studienanfänger und Studienanfängerquote 2005

Länder	Deutsche und ausländische Studienanfänger			
	nach Land des Erwerbs der Hochschulzugangsberechtigung		nach Land des Studienorts 1)	
	absolut	% 2)	absolut	% 2)
BW	40.017	32,0	49.578	39,5
BY	39.180	27,7	50.518	35,7
BE	13.457	31,8	20.704	47,9
BB	9.496	28,2	7.552	22,8
HB	2.655	33,3	5.256	65,9
HH	6.725	31,9	11.864	54,2
HE	23.860	35,7	30.059	44,7
MV	6.059	25,0	6.169	25,7
NI	26.567	30,0	25.930	29,2
NW	68.436	33,9	80.903	39,9
RP	13.880	30,5	17.535	38,4
SL	4.050	35,1	3.740	32,3
SN	15.652	28,0	19.940	35,8
ST	9.299	28,5	8.765	27,1
SH	8.554	29,0	8.123	27,5
TH	9.860	30,9	9.325	29,3
Deutschland	297.747	31,0	355.961	37,0

1) Einschließlich Erwerb der HZB außerhalb Deutschlands und ohne Angabe.

2) Anteil an der altersspezifischen Bevölkerung (sog. "Quotensummenverfahren").

1.4 Anzahl der Studierenden und deren Verteilung auf die Länder

Von den gut 1,7 Mio. deutschen Studierenden aller Hochschulen sind 44 % in den dicht besiedelten Ländern Nordrhein-Westfalen (23,9 %), Hessen (8,0 %), Berlin (6,7 %), Hamburg (3,5 %) und Bremen (1,7 %) eingeschrieben (s. Tab. 2). Demgegenüber leben hier nur 35 % der 19- bis unter 32-Jährigen, was sowohl auf eine hohe Studierquote als auch auf den Zustrom von Studierenden aus anderen Ländern hinweist.

Den größten Überhang weisen wiederum die drei Stadtstaaten mit 11,3 % aller Studierenden bei einem Anteil von nur 7,6 % der gleichaltrigen Bevölkerung auf. Ohne die Stadtstaaten, Hessen und Nordrhein-Westfalen verteilen sich 56 % der Studierenden auf die übrigen elf Flächenländer, die bei deutlich geringerer Bevölkerungsdichte 65 % der gleichaltrigen Bevölkerung stellen.

Betrachtet man die Studierenden an Universitäten, ist von den gut 1,2 Mio. fast die Hälfte (45 %) in den dicht besiedelten Ländern Nordrhein-Westfalen (25,0 %), Hessen (7,7 %), Berlin (7,3 %), Hamburg (3,4 %) und Bremen (1,6 %) eingeschrieben, auf die aber nur 35 % der gleichaltrigen Bevölkerung entfallen. Den größten Überhang weisen die drei Stadtstaaten auf, die ein Achtel aller Studierenden an Universitäten in Deutschland auf sich vereinigen, deren Anteil an der gleichaltrigen Bevölkerung in Deutschland aber nur 7,6 % ausmacht. 55 % der Studierenden verteilen sich auf die übrigen 11 Flächenländer ohne Hessen, Nordrhein-Westfalen und die Stadtstaaten, die bei deutlich geringerer Bevölkerungsdichte 65 % der gleichaltrigen Bevölkerung stellen.

Bei den Studierenden an Fachhochschulen ist die Konzentration auf die dicht besiedelten Länder weniger stark ausgeprägt.

Tabelle 5: Deutsche Studierende und gleichaltrige deutsche Bevölkerung 2005

Länder	Studierende						19- bis unter 32-Jährige	
	Universitäten		Fachhochschulen		Insgesamt		absolut	%
	absolut	%	absolut	%	absolut	%		
BW	140.769	11,5	67.468	13,2	208.237	12,0	1.342.176	12,6
BY	156.719	12,8	66.846	13,1	223.565	12,9	1.606.359	15,0
BE	89.573	7,3	26.722	5,2	116.295	6,7	484.112	4,5
BB	23.557	1,9	12.743	2,5	36.300	2,1	365.900	3,4
HB	19.607	1,6	9.474	1,9	29.081	1,7	85.947	0,8
HH	41.646	3,4	18.832	3,7	60.478	3,5	247.924	2,3
HE	94.628	7,7	44.597	8,7	139.225	8,0	732.206	6,9
MV	23.601	1,9	9.292	1,8	32.893	1,9	265.588	2,5
NI	95.522	7,8	39.767	7,8	135.289	7,8	1.005.666	9,4
NW	306.920	25,0	107.851	21,1	414.771	23,9	2.194.881	20,5
RP	61.059	5,0	29.102	5,7	90.161	5,2	510.762	4,8
SL	12.792	1,0	3.489	0,7	16.281	0,9	125.675	1,2
SN	72.336	5,9	25.938	5,1	98.274	5,7	648.485	6,1
ST	28.849	2,4	18.400	3,6	47.249	2,7	360.277	3,4
SH	26.246	2,1	17.226	3,4	43.472	2,5	346.170	3,2
TH	32.734	2,7	13.444	2,6	46.178	2,7	360.093	3,4
Alte Länder	955.908	77,9	404.652	79,2	1.360.560	78,3	8.197.766	76,7
Neue Länder	270.650	22,1	106.539	20,8	377.189	21,7	2.484.455	23,3
Deutschland	1.226.558	100,0	511.191	100,0	1.737.749	100,0	10.682.221	100,0
Flächenländer	1.075.732	87,7	456.163	89,2	1.531.895	88,2	9.864.238	92,3
Stadtstaaten	150.826	12,3	55.028	10,8	205.854	11,8	817.983	7,7

Diese Verteilung ist u. a. das Ergebnis der Anzahl der Hochschulzugangsberechtigten je Land, des Übergangsverhaltens an die Hochschulen, der Hochschulwahl sowie des Hochschulwechsels über Ländergrenzen hinweg während des Studiums. Dabei wird das Hochschulwahlverhalten gegenwärtig nicht in erster Linie durch das Lehrangebot und den Ruf einer Hochschule, sondern vor allem durch die räumliche Nähe des Hochschulangebots zum bisherigen Wohnort beeinflusst. Darüber hinaus dürfte auch das mit der Bevölkerungszahl der Hochschulorte und -regionen verbundene Kultur-, Freizeit- und Arbeitsplatzangebot, aber auch Wohnsituation und -preisniveau einen Einfluss auf die Wahl des Studienortes ausüben. So zeichnen sich insbesondere die Stadtstaaten dadurch aus, dass sie im Verhältnis zu den Hochschulzugangsberechtigten erheblich höhere Studienanfängerzahlen aufweisen.

1.5 Erstabsolventen und Absolventenquoten

Die Erstabsolventenquote zeigt den quantitativen Output der Hochschulen als Anteil an der altersspezifischen Bevölkerung. Die länderspezifischen Quoten enthalten somit das Ergebnis der Wanderungsbewegungen zwischen Erwerb der Studienberechtigung und dem ersten Studienabschluss in Verbindung mit dem Studienerfolg.

Die höchsten Absolventenquoten verzeichnen die Stadtstaaten Berlin (33,5 %), Bremen (32,5 %) und Hamburg (26,6 %), während Brandenburg als Land mit der höchsten Abwanderung Studienberechtigter mit 13,5 % die niedrigste Absolventenquote besitzt.

Tabelle 6: Erstabsolventen und Erstabsolventenquote 2005

Länder	Deutsche und ausländische Erstabsolventen		Erstabsolventenquote 1)	
	absolut	Länderanteile in %	%	
BW	27.601	13,3	21,2	
BY	29.949	14,4	20,1	
BE	16.524	7,9	33,5	
BB	3.916	1,9	13,5	
HB	2.850	1,4	32,5	
HH	7.073	3,4	26,6	
HE	16.094	7,7	21,8	
MV	3.504	1,7	16,9	
NI	19.207	9,2	21,2	
NW	43.314	20,8	20,5	
RP	10.008	4,8	21,9	
SL	1.866	0,9	16,1	
SN	11.012	5,3	20,7	
ST	4.691	2,3	16,4	
SH	4.735	2,3	15,4	
TH	5.592	2,7	19,2	
Deutschland	207.936	100,0	21,1	

1) Anteil an der altersspezifischen Bevölkerung (sog. "Quotensummenverfahren").

2. Mobilität und Sesshaftigkeit der Studierenden

Die Ab- und Zuwanderungen der Studierenden sind Ursache für die nach Ländern, Hochschularten und Fächergruppen unterschiedlichen Wanderungssalden. Diese werden absolut als Differenz zwischen Ab- und Zuwanderungen bzw. relativ in v. H. als Wanderungsquote der Studierenden mit im jeweiligen Land erworbener Hochschulzugangsberechtigung ermittelt.

Grafik 1: Wanderungssalden der deutschen Studienanfänger und Studierenden 2005

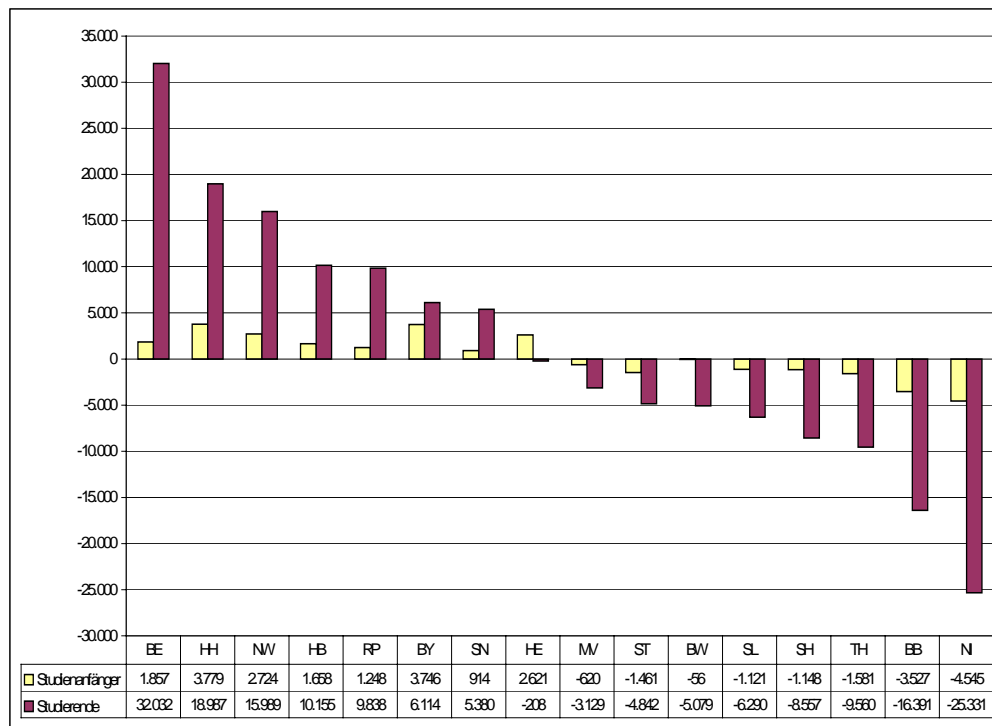

Zu den Ländern mit seit längerem positiven Wanderungssalden an Studienanfängern und Studierenden gehören Bayern, Berlin, Bremen, Hamburg, Nordrhein-Westfalen, Rheinland-Pfalz und Sachsen. So nahmen im Durchschnitt der Jahre 1998 bis 2005 gegenüber den studienberechtigten „Landeskindern“ in Hamburg 49,6 %, in Bremen 48,1 %, in Berlin 28,1 %, in Bayern 7,1 %, in Rheinland-Pfalz und Sachsen je 6,8 %, und in Nordrhein-Westfalen 2,2 % zusätzliche Studienanfänger ein Studium auf.

Umgekehrt waren in den Jahren 1998 bis 2005 die Wanderungsquoten der Studienanfänger in Brandenburg mit -33,4 %, im Saarland mit -26,7 %, in Schleswig-Holstein mit -18,1 %, in Thüringen mit -16,2 %, in Niedersachsen mit -12,5 %, in Mecklenburg-Vorpommern mit -9,8 % und in Sachsen-Anhalt mit -8,9 % negativ.

Die Entwicklungen sind jedoch nicht immer stetig: Für Hessen zeigte sich bei den Studienanfängern bis 1999 zwar ein positiver, in der Tendenz jedoch deutlich abnehmender Saldo; in den Jahren 2000 und 2001 wurde ein negativer Saldo und ab 2002 wieder ein positiver Wanderungssaldo festgestellt. Rheinland-Pfalz verzeichnet bei den Studienanfängern hingegen seit 1995 einen zunehmend positiven, bei den Studierenden bis 1998 einen negativen und ab 1999 einen positiven Wanderungssaldo.

Unter „territorialer Sesshaftigkeit“ wird die Aufnahme des Studiums in dem Land, in dem die Hochschulzugangsberechtigung erworben wurde, verstanden. Die auf Hochschuleinzugsbereiche bezogene „regionale Sesshaftigkeit“ von Studierenden wird bei der hier vorgenommenen länderübergreifenden Auswertung nicht untersucht.

2.1 Sesshaftigkeitsquote und Wanderungsquote

Die Rangfolge der Länder nach Wanderungsquote und Sesshaftigkeitsquote ist sehr unterschiedlich (vgl. die Höhe der Säulen in Grafik 2). So haben beispielsweise Länder wie Nordrhein-Westfalen und Bayern, die einerseits einen positiven Wanderungssaldo, also einen Importüberschuss aufweisen, auf der anderen Seite die höchsten Sesshaftigkeitsquoten.¹

Grafik 2: Sesshaftigkeits- und Wanderungsquote der deutschen Studierenden 2005

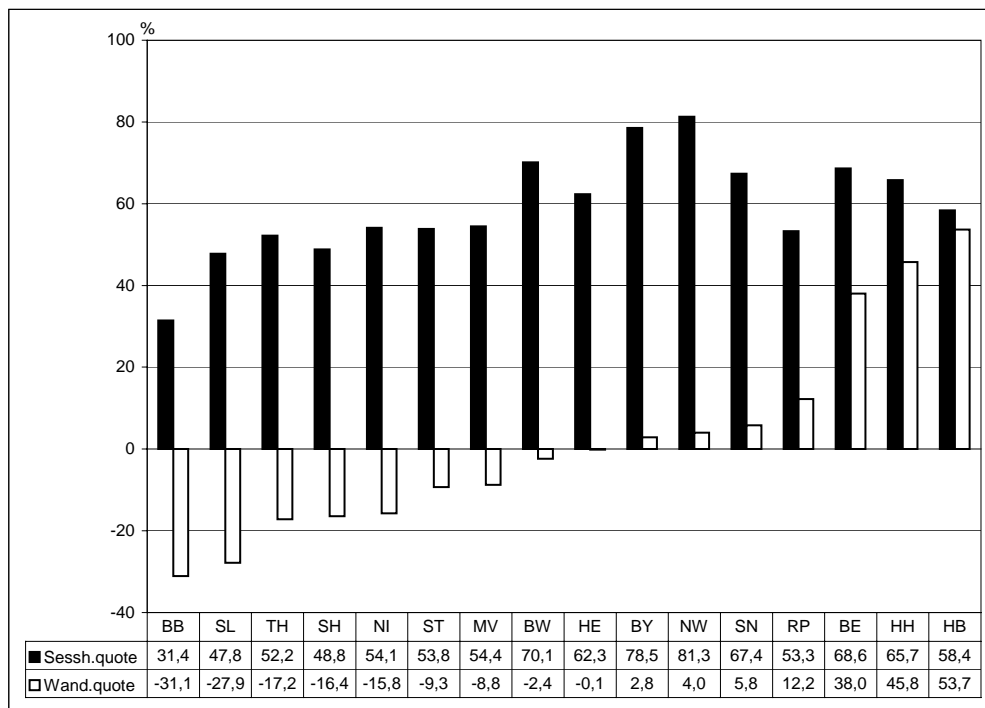

Die Bereitschaft, außerhalb des Landes, in dem die Studienberechtigung erworben wurde, zu studieren, hat im Betrachtungszeitraum kontinuierlich zugenommen. Bei den Studienanfängern wuchs die Wanderungsquote von 23 % (1980) auf 32 % (2005), bei den Studierenden von 25 % auf 33 %. Dabei lag

¹ Die Sesshaftigkeitsquote ist der Anteil der Studierenden, die ihre Hochschulzugangsberechtigung in demselben Land erworben haben, in dem sie studieren, an der Gesamtzahl der Studierenden mit in diesem Land erworbener Hochschulzugangsberechtigung (vgl. Glossar, S. 5).

der Anteil der wandernden Studienanfänger und Studierenden an Universitäten immer deutlich über demjenigen an Fachhochschulen.

Trotz der geringfügigen Steigerung der Wanderungsquote auf 33 % im Jahr 2005 sind gut zwei Drittel der Studierenden „territorial sesshaft“, d. h. sie studieren im Land des Erwerbs der Hochschulzugangsberechtigung.

Überdurchschnittliche Sesshaftigkeitsquoten weisen Baden-Württemberg, Bayern, Berlin, Nordrhein-Westfalen und Sachsen auf. Die Studienberechtigten aus Brandenburg, dem Saarland und Schleswig-Holstein studieren dagegen zu weniger als 50 % in ihren Heimatländern.

Grafik 3: Sesshafte und abwandernde deutsche Studierende 2005

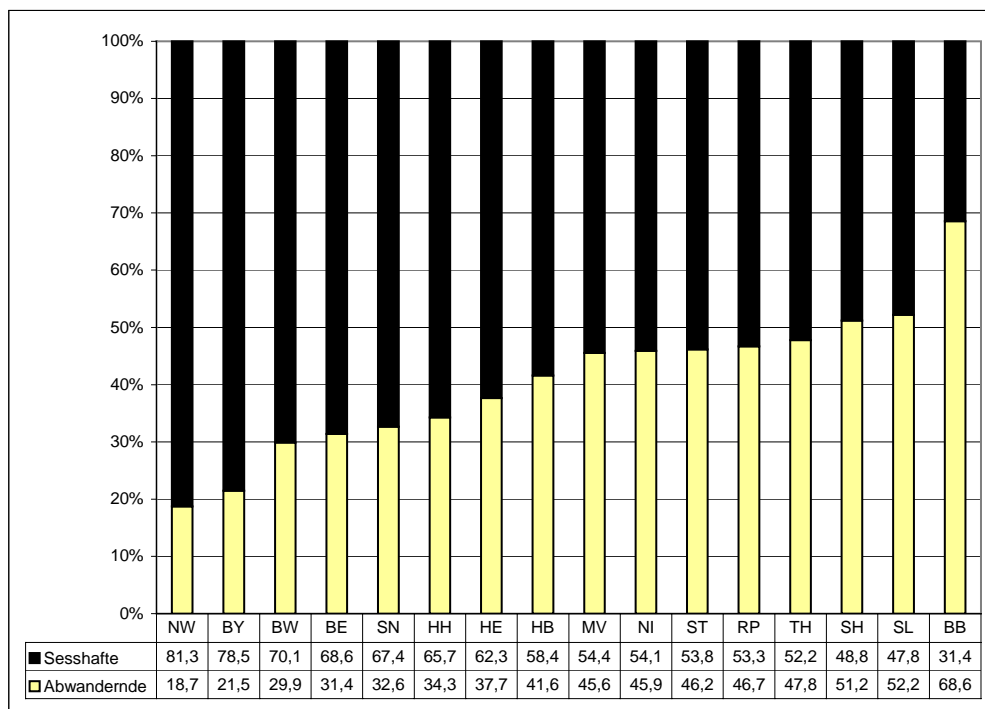

Aber selbst diese relativ große Mobilität in einem Teil der Länder stellt eine Überschätzung dar: So studieren brandenburgische Hochschulzugangsberechtigte z. B. in erheblichem Umfang in Berlin und werden dadurch automatisch als „mobile Studierende“ gezählt, obwohl sie eher den „Sesshaften“ zuzuordnen wären, die eine der nächstgelegenen Hochschulen wählen. Da die meisten Wanderungsbewegungen zwischen Nachbarländern stattfinden (s. Grafiken 4, 5, 8 und 9), erscheint die Annahme berechtigt, dass Ähnliches wie in Bran-

denburg auch auf andere Ländern wie z. B. Schleswig-Holstein zutrifft. Hinzu kommen strukturelle Besonderheiten des Studienangebots wie z. B. die fehlende Hochschulmedizin in Brandenburg.

Von den 570 000 Studierenden, die nicht im Land des Erwerbs ihrer Hochschulzugangsberechtigung studieren, nehmen 340 000 (60 %) ein Studium in einem Nachbarland auf.

Zählt man die sesshaften Studierenden mit denjenigen zusammen, die in unmittelbar angrenzenden Nachbarländern studieren, so ergibt sich nur ein Anteil von 14 % der Studierenden in Deutschland, die in weiter entfernte Länder wandern. Dabei ist allerdings zu bedenken, dass bei Wanderungen innerhalb großer Flächenländer wie Bayern oder Niedersachsen mitunter größere räumliche Entfernungen überwunden werden als bei Wanderungen in ein anderes Land oder sogar bei manchen länderüberschreitenden Wanderungen.

Frühere Untersuchungen der Einzugsbereiche einzelner Universitäten haben ergeben, dass der Anteil der Studierenden mit Hochschulzugangsberechtigung aus dem Sitzland der Hochschule zusammen mit denen, die aus Nachbarländern der Hochschule stammen, etwa 80 % beträgt. Hochschulen haben demnach offenbar bestimmte Einzugsbereiche, in der sie die Funktion der Bildungsversorgung erfüllen².

²Geissler, C., Hochschulstandorte. Hochschulbesuch, Hannover 1965, S. 109.

Tabelle 7: Deutsche Studierende nach dem Land des Erwerbs der Hochschulzugangsberechtigung und nach Studienort im eigenen Land/Nachbarland 2005

Länder	Studierende mit Erwerb der HZB im Land insgesamt	darunter: Studierende					
		im eigenen Land		in Nachbarländern		zusammen	
		absolut	% ¹⁾	absolut	% ¹⁾	absolut	% ¹⁾
BW	213.316	149.574	70,1	32.961	15,5	182.535	85,6
BY	217.451	170.763	78,5	22.412	10,3	193.175	88,8
BE	84.263	57.822	68,6	9.365	11,1	67.187	79,7
BB	52.691	16.568	31,4	25.299	48,0	41.867	79,5
HB	18.926	11.050	58,4	2.371	12,5	13.421	70,9
HH	41.491	27.272	65,7	5.741	13,8	33.013	79,6
HE	139.433	86.908	62,3	43.760	31,4	130.668	93,7
MV	35.681	19.426	54,4	5.352	15,0	24.778	69,4
NI	160.620	86.928	54,1	55.781	34,7	142.709	88,8
NW	398.782	324.132	81,3	34.727	8,7	358.859	90,0
RP	80.323	42.804	53,3	30.303	37,7	73.107	91,0
SL	22.571	10.787	47,8	6.642	29,4	17.429	77,2
SN	92.894	62.569	67,4	15.967	17,2	78.536	84,5
ST	52.091	28.040	53,8	13.850	26,6	41.890	80,4
SH	52.029	25.384	48,8	14.194	27,3	39.578	76,1
TH	55.738	29.103	52,2	18.649	33,5	47.752	85,7
Alte Länder	1.344.942	935.602	69,6	248.892	18,5	1.184.494	88,1
Neue Länder	373.358	213.528	57,2	88.482	23,7	302.010	80,9
Deutschland	1.718.300	1.149.130	66,9	337.374	19,6	1.486.504	86,5
Flächenländer	1.573.620	1.052.986	66,9	319.897	20,3	1.372.883	87,2
Stadtstaaten	144.680	96.144	66,5	17.477	12,1	113.621	78,5

¹⁾ In Prozent der Studierenden mit Erwerb der Hochschulzugangsberechtigung im Land insgesamt.

Dieses Bild wird von einer Untersuchung der HIS GmbH zum Studienwahl- und Studienaufnahmeverhalten der Studienanfänger des Wintersemesters 1998/99 in Deutschland bestätigt: „Vor allem die Nähe der Hochschule zum Heimatort entscheidet bei vielen Studienneulingen über die konkrete Hochschule, an der man sich immatrikuliert. Aber auch die Lebensbedingungen am Hochschulort sowie private Bindungen und Beziehungen sind in diesem Zusammenhang wichtig“³. Erst in zweiter Linie geben Hochschulwahlmotive den Ausschlag, die durch Studienbedingungen und -möglichkeiten bestimmt werden, auch wenn sie (oft zusätzlich) verhaltensrelevant sind. Dann allerdings häufig im Sinne der Entsprechung von Studienangebot und fachlichem Interesse. „Noch keine wesentliche Rolle spielen Hochschulrankings bei der Auswahl der Hochschule; ...“⁴.



³ Lewin et.al., Studienanfänger in Deutschland: Studienbeginn im Wintersemester 1998/99 (unveröffentlichter Bericht der HIS GmbH im Rahmen eines vom BMBF geförderten Projektes), Hannover August 1999, S. 80.

⁴Lewin et.al., a.a.O.

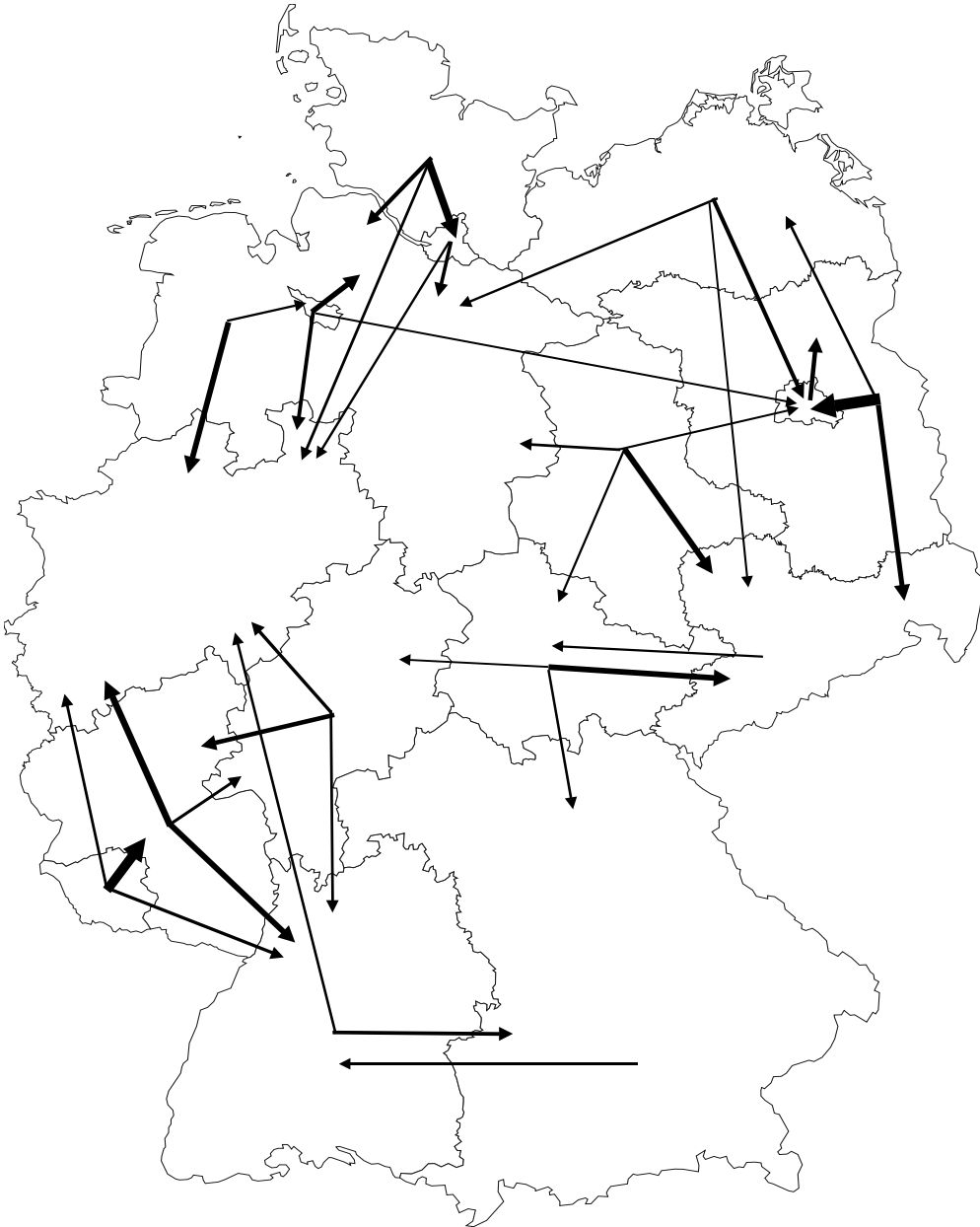
Grafik 5: Abwanderungen der deutschen Studierenden zum Studium an Universitäten 2005

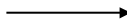

Es sind nur Fälle berücksichtigt, in denen mindestens 5% der Studierenden, die ihre Hochschulzugangsberechtigung im Herkunftsland erworben haben, im Zielland studieren. Die Stärke der Pfeile korrespondiert mit dem Anteil der Studierenden.

z.B.
 5,0% 
 20,0% 

Grunddaten siehe Tabelle B.2.3 auf Seite 15*.

Die geschlechtsspezifischen Daten über die Wanderungen der Studierenden legen offen, dass Frauen häufiger als Männer außerhalb des Landes, in dem sie die Hochschulzugangsberechtigung erworben haben, und außerhalb der unmittelbaren Nachbarländer studieren (s. Tab. 8). So betrug die Mobilitätsquote der Frauen 2005 35,2 % (darunter weiter entfernt als das Nachbarland 14,5 %), bei den Männern hingegen nur 31,3 % (darunter weiter entfernt 12,6 %). Dies ist zumindest zum Teil auf die geschlechtsspezifische Fächerwahl zurückzuführen (vgl. Kapitel 4).

Markant ist zudem die deutlich höhere Mobilität der Frauen in den neuen Ländern verglichen mit den alten Ländern. Auf niedrigerem Niveau gilt dasselbe für die Männer.

Tabelle 8: Mobilität deutscher Studierender nach Herkunftsländern und Geschlecht 2005 in Prozent

Länder	Insgesamt			Männer			Frauen		
	Außerhalb HZB-Land zus.	Davon		Außerhalb HZB-Land zus.	Davon		Außerhalb HZB-Land zus.	Davon	
		in Nachbarländern	weiter entfernt		in Nachbarländern	weiter entfernt		in Nachbarländern	weiter entfernt
BW	29,9%	15,5%	14,4%	28,5%	14,2%	14,3%	31,5%	16,9%	14,6%
BY	21,5%	10,3%	11,2%	22,2%	11,1%	11,1%	20,6%	9,3%	11,3%
BE	31,4%	11,1%	20,3%	28,6%	9,9%	18,7%	34,2%	12,3%	21,9%
BB	68,6%	48,0%	20,5%	64,0%	46,9%	17,1%	72,9%	49,1%	23,8%
HB	41,6%	12,5%	29,1%	38,3%	10,8%	27,5%	45,2%	14,4%	30,8%
HH	34,3%	13,8%	20,4%	33,3%	13,0%	20,4%	35,3%	14,8%	20,5%
HE	37,7%	31,4%	6,3%	35,2%	29,3%	6,0%	40,5%	33,8%	6,7%
MV	45,6%	15,0%	30,6%	41,3%	12,6%	28,7%	49,4%	17,2%	32,2%
NI	45,9%	34,7%	11,2%	45,1%	34,4%	10,7%	46,7%	35,1%	11,7%
NW	18,7%	8,7%	10,0%	17,6%	8,0%	9,7%	20,0%	9,6%	10,4%
RP	46,7%	37,7%	9,0%	46,5%	37,7%	8,9%	46,9%	37,8%	9,1%
SL	52,2%	29,4%	22,8%	49,8%	29,3%	20,5%	55,1%	29,5%	25,5%
SN	32,6%	17,2%	15,5%	26,4%	14,3%	12,1%	38,7%	20,0%	18,7%
ST	46,2%	26,6%	19,6%	42,7%	25,8%	16,9%	49,4%	27,3%	22,0%
SH	51,2%	27,3%	23,9%	49,7%	26,7%	23,1%	53,0%	28,0%	25,0%
TH	47,8%	33,5%	14,3%	43,3%	30,7%	12,6%	51,9%	36,0%	15,9%
Alte Länder	30,4%	18,5%	11,9%	29,5%	17,9%	11,6%	31,6%	19,2%	12,3%
Neue Länder	42,8%	23,7%	19,1%	38,3%	21,7%	16,6%	47,1%	25,6%	21,5%
Deutschland	33,1%	19,6%	13,5%	31,3%	18,6%	12,6%	35,2%	20,7%	14,5%
Flächenländer	33,1%	20,3%	12,8%	31,3%	19,3%	11,9%	35,1%	21,4%	13,7%
Stadtstaaten	33,5%	12,1%	21,5%	31,2%	10,9%	20,3%	35,9%	13,3%	22,6%

Differenzen in den Summen durch Rundung.

Lesehilfe für Tabelle 8: 29,9 % der Studierenden, die in Baden-Württemberg die Hochschulzugangsberechtigung erworben haben, studieren nicht in Baden-Württemberg. 14,4 % der Studierenden aus Baden-Württemberg studieren weiter entfernt als in einem Nachbarland.

In 15 Ländern ist die Mobilität der studierenden Frauen größer als die der Männer, nur in Bayern liegt sie 1,6 Prozentpunkte unter der der Männer. Bei

den Frauen bewegt sich der Mobilitätsanteil zwischen 20,0 % in Nordrhein-Westfalen und 72,9 % in Brandenburg, bei den Männern zwischen 17,6 % in Nordrhein-Westfalen und 64,0 % in Brandenburg.

2.2 Sesshaftigkeitsquote und Zuwanderungsanteil

Soll die Zuwanderung zusammen mit der Sesshaftigkeit betrachtet werden, so bietet es sich an, die beiden Größen auf die Gesamtzahl der Studierenden im Land zu beziehen und die Über- bzw. Unterdurchschnittlichkeit des Zuwanderungsanteils im Vergleich zum Durchschnitt aller Länder zu ermitteln. Dabei ergibt sich, dass Nordrhein-Westfalen, Bayern und Baden-Württemberg hohe Anteile an Sesshaften und nur unterdurchschnittliche Anteile an zugewanderten Studierenden haben, während Länder wie Berlin, Bremen, Brandenburg, Hamburg und Rheinland-Pfalz einen Anteil von mehr als 50 % Zugewanderten an ihren Studierenden aufweisen.

Grafik 6: Anteil der sesshaften und zugewanderten deutschen Studierenden an allen Studierenden im Land 2005

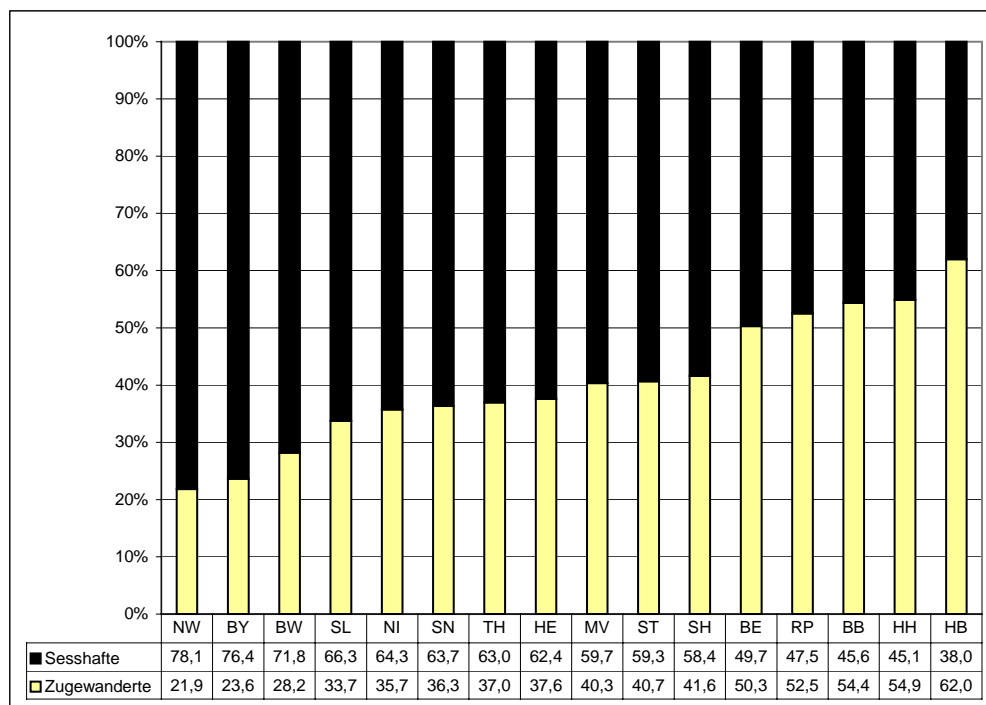

3. Typologie der Länder zur Studierendenmobilität

Die verschiedenen Kombinationen von Sesshaftigkeit, Abwanderung und Zuwanderung in den Ländern lassen sich gleichzeitig in einer Grafik sichtbar machen, wenn man der Sesshaftigkeitsquote des Landes jeweils die Unter- bzw. Überdurchschnittlichkeit seines Exports bzw. Imports, verglichen mit dem jeweiligen Durchschnitt aller Länder, zuordnet (s. Grafik 7). So sind typische Ausprägungskombinationen bei den Ländern erkennbar, die die Bildung von vier Typen erlauben. Welchem Typ ein Land zugeordnet ist, lässt sich in Grafik 6 am Muster der Säule, die für die Sesshaftigkeitsquote steht, erkennen (im einzelnen vgl. Erläuterungen zu Grafik 7). Soweit in diesem Zusammenhang das Fächergruppenangebot eine Rolle spielt, wird dies in Kapitel 4 näher ausgeführt.



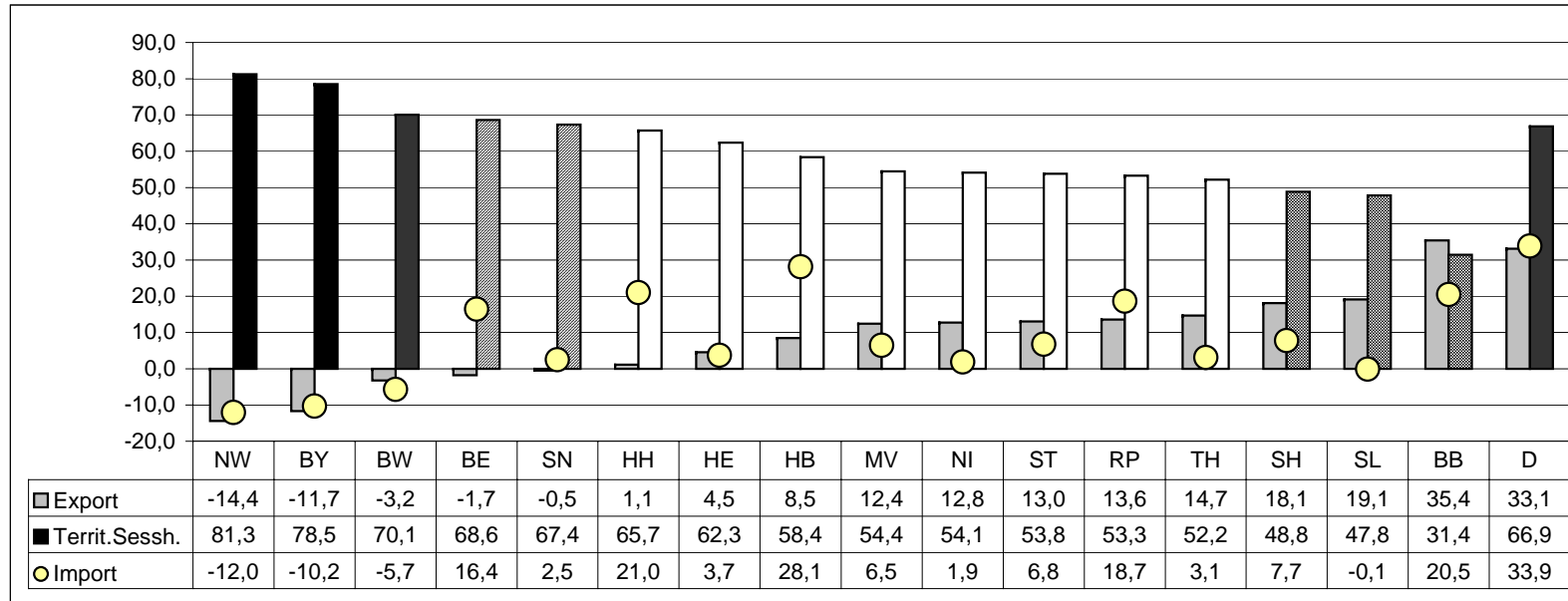

Die Ursachen für diese Konstellationen können hier nicht abschließend geklärt werden. Festzuhalten ist jedoch, dass die zahlenmäßig größten räumlichen Bewegungen von Studierenden innerhalb der alten Länder und zwischen den alten Ländern und Berlin stattfinden.

Ferner ist erwähnenswert, dass die Differenzierung nach Studierenden an Universitäten und Fachhochschulen ergibt, dass das Wanderungsverhalten der Studierenden an Fachhochschulen dem der Universitätsstudierenden zwar sehr ähnlich ist, die „Sesshaftigkeitseffekte“ bei ihnen jedoch ausgeprägter sind (s. Grafik 9). Zum einen ist die Wanderungsintensität geringer: Während von den Studierenden an Universitäten 35 % außerhalb des Landes des Erwerbs der Hochschulzugangsberechtigung studiert, sind es bei den Studierenden an Fachhochschulen nur 29 %. Entsprechend kleiner sind die Fallzahlen, die berücksichtigt werden, was aber auch an der absolut niedrigeren Anzahl an Fachhochschulstudierenden liegt. Zum anderen sind die Distanzen der Wanderungen geringer: So bleiben z. B. die Wanderungen aus den alten Ländern nach Berlin nahezu aus. Auch sind es noch häufiger Nachbarländer, die das Zielland der Wanderung darstellen.

Grafik 7: Sesshaftigkeitsquote in Prozent und Abweichungen der Ab- und Zuwanderungsanteile in Prozentpunkten mit Mittelwert der Länder 2005







Erläuterungen siehe Seite 29.

-  bindendes Land
-  bindendes und anziehendes Land
-  austauschendes Land
-  labwanderungsgeprägtes Land

Erläuterung zu Grafik 7

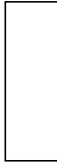
Ländertypen

Säule "Sesshaftigkeitsquote" gekennzeichnet mit:	Name des Ländertyps	Sesshaftigkeitsquoten der Länder	Anteil der Abwandernden über (+) bzw. unter (-) Länderdurchschnitt	Anteil der Zuwandernden über (+) bzw. unter (-) Länderdurchschnitt
	Bindende Länder	über 70% NW (81,3%) BY (78,5 %) BW (70,1%)	-3 bis -14 Prozentpunkte	-6 bis -12 Prozentpunkte
	Bindende und anziehende Länder	67% bis 69% BE (68,6%) SN (67,4%)	-1 bis -2 Prozentpunkte	+2 bis +16 Prozentpunkte
	Austauschende Länder	50% bis 66% HH (65,7%) HE (62,3%) HB (58,4%) MV (54,4%) NI (54,1%) ST (53,8%) RP (53,3%) TH (52,2%)	+1 bis +15 Prozentpunkte	+2 bis +28 Prozentpunkte
	Abwanderungsgeprägte Länder	unter 50% SH (48,8%) SL (47,8%) BB (31,4%)	+18 bis +36 Prozentpunkte	0 bis +21 Prozentpunkte
Durchschnitt		66,9%	33 Prozentpunkte	34 Prozentpunkte

Lesehilfe

(1) Beispiel für ein „bindendes“ Land: Nordrhein-Westfalen

Nordrhein-Westfalen hat mit 81,3 % den höchsten Sesshaftigkeitsanteil in Deutschland, das bedeutet, dass 81,3 % derjenigen, die in Nordrhein-Westfalen die Hochschulzugangsberechtigung erworben haben, auch in Nordrhein-Westfalen studieren. Entsprechend liegt die Exportquote Nordrhein-Westfalens bei den Studierenden um 14 Prozentpunkte unter dem Länderdurchschnitt. Von den in Nordrhein-Westfalen Studierenden kommen nur

unterdurchschnittliche 22 % aus anderen Ländern; -12 Prozentpunkte im Vergleich mit dem Durchschnitt aller Länder.

(2) Beispiel für ein gleichzeitig „bindendes und anziehendes“ Land: Berlin

Berlin hat mit 68,6 % einen überdurchschnittlichen Sesshaftigkeitsanteil in Deutschland bei den Studierenden mit in Berlin erworbener Hochschulzugangsberechtigung. Entsprechend liegt sein durchschnittlicher Export um 1,7 Prozentpunkte unter dem Länderdurchschnitt. Gleichzeitig importiert es im Verhältnis zur Zahl seiner Studierenden relativ viele weitere Studierende aus anderen Ländern, so dass Berlins Import um 16 Prozentpunkte über dem Länderdurchschnitt liegt. (Es wird darin aber von anderen kleinen Ländern wie Bremen, Brandenburg, Hamburg und Rheinland-Pfalz übertroffen, deren Importanteile 19 bis 28 Prozentpunkte über dem Durchschnitt liegen.)

(3) Beispiel für ein „austauschendes“ Land: Mecklenburg-Vorpommern

Mit einer Sesshaftigkeitsquote von 54,4 % liegt Mecklenburg-Vorpommern unter dem Länderdurchschnitt, entsprechend exportiert es überdurchschnittlich viele seiner Studierenden mit in Mecklenburg-Vorpommern erworbener Hochschulzugangsberechtigung (13 Prozentpunkte über dem Durchschnitt). Gleichzeitig liegt der Anteil an Zugewanderten um 6 Prozentpunkte über dem Länderdurchschnitt.



(4) Beispiel für ein „abwanderungsgeprägtes“ Land: Brandenburg

Brandenburg hat mit 31,4 % die niedrigste Sesshaftigkeitsquote in Deutschland und einen Export, der 36 Prozentpunkte über dem Länderdurchschnitt liegt. Gleichzeitig importiert es viele Studierende aus anderen Ländern, so dass der Anteil der Zugewanderten an allen Studierenden Brandenburgs 21 Prozentpunkte über dem Durchschnitt der Länder liegt. Die Importquote liegt allerdings erheblich unter der Exportquote.

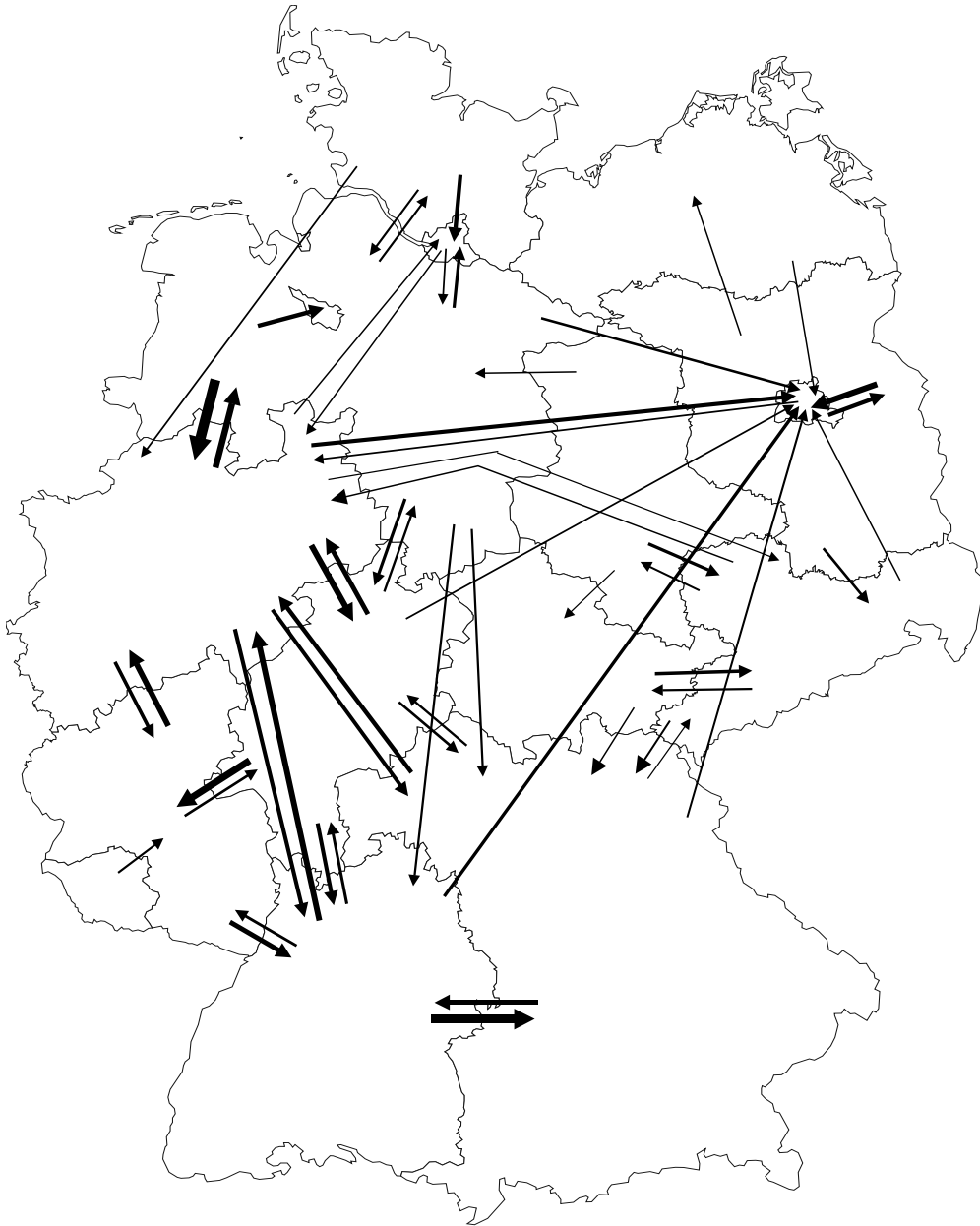
Grafik 8: Wanderungsströme der deutschen Studierenden an Universitäten 2005



Es sind nur Fälle berücksichtigt, in denen mindestens 2.000 Studierende, die ihre HZB im Herkunftsland erworben haben, im Zielland studieren. Die Stärke der Pfeile korrespondiert mit der Anzahl der Studierenden.



z.B.
 2.000 
 10.000 

Grunddaten siehe Tabelle B.2.1 auf Seite 13*.

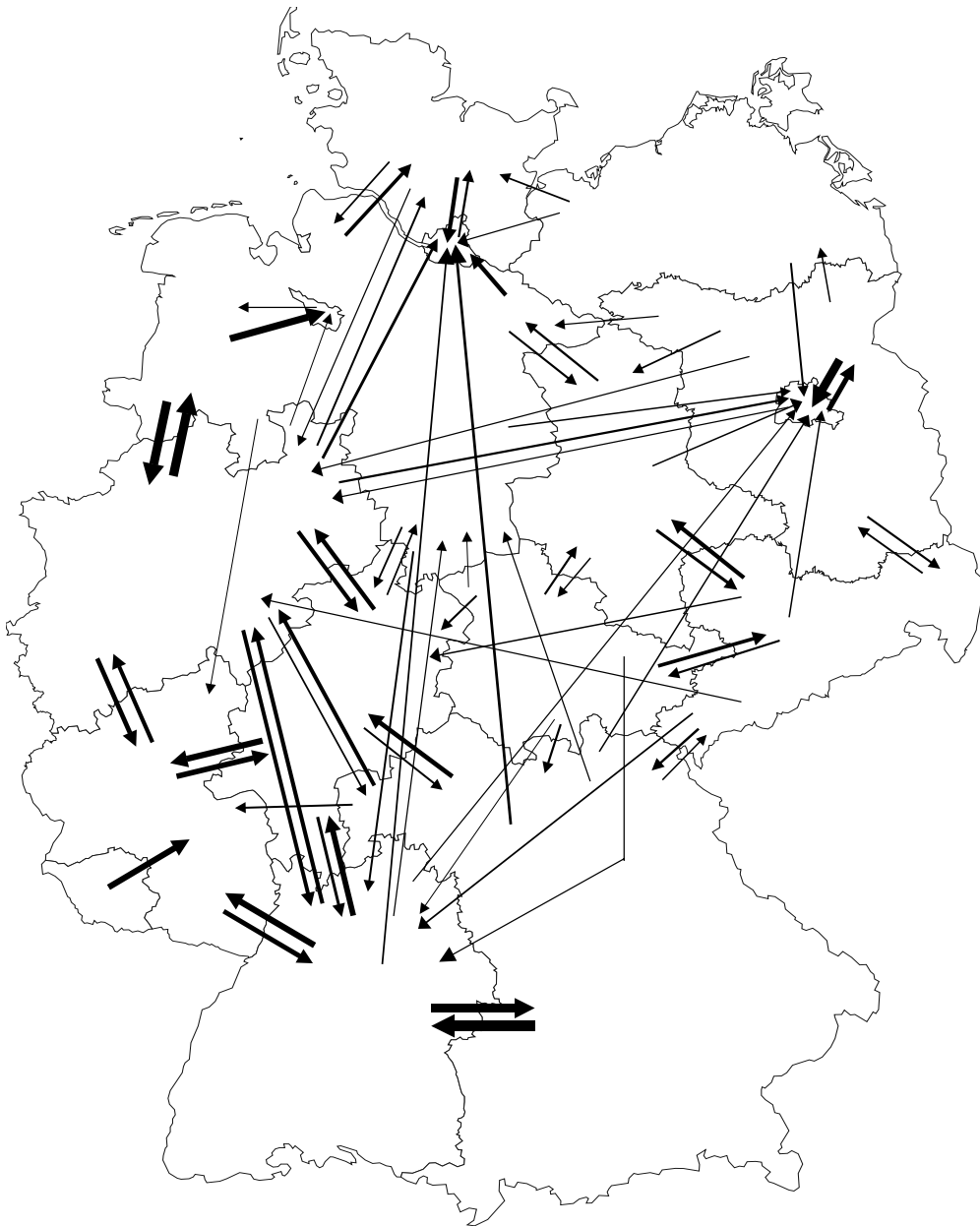
**Grafik 9: Wanderungsströme der deutschen Studierenden an Fachhochschulen
2005**



Es sind nur Fälle berücksichtigt, in denen mindestens 500 Studierende, die ihre HZB im Herkunftsland erworben haben, im Zielland studieren. Die Stärke der Pfeile korrespondiert mit der Anzahl der Studierenden.

z.B.
500 
4.000 

Grunddaten siehe Tabelle B.3.1 auf Seite 16*.

4. Fächergruppen und Wanderungsverhalten

Die Mobilität der Studierenden unterscheidet sich deutlich nach den jeweiligen Fächergruppen. Dies dürfte vor allem durch Zulassungsverfahren, Eignungsprüfungen und eine regional unterschiedliche Verteilung des Studienangebots verursacht sein. Überdurchschnittliche Exportquoten weisen die Fächer Veterinärmedizin, Humanmedizin, Agrar-, Forst- und Ernährungswissenschaften (AFE) sowie Kunst und Kunstwissenschaft auf. Am niedrigsten ist die Exportquote in den Ingenieurwissenschaften (s. Grafik 10).

Grafik 10: Fächergruppenspezifische Exportquote der deutschen Studienanfänger 2005 in Prozent

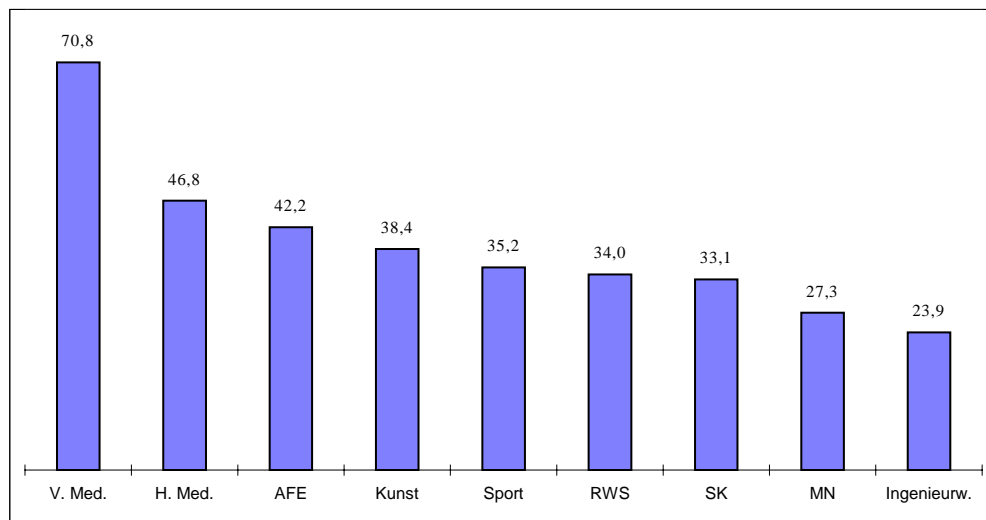

Abkürzungen s. Glossar auf S. 5

Das entspricht den Ergebnissen der bereits erwähnten Studie der HIS GmbH. Danach geben 14 % der Studienanfänger an, „dass ihre Hochschulwahl durch Zulassungsbeschränkungen oder singuläre Studiengänge so begrenzt wurde, dass diese Einschränkungen ihre Wahl quasi schon von vornherein entschieden haben.“⁵ Tatsächlich ist „ein Zehntel der erstimmatrikulierten Studierenden mit bundesweiten oder örtlichen Zulassungsbeschränkungen konfrontiert“⁶. Die Untersuchung des hier vorliegenden Zahlenmaterials ergibt allerdings, dass die Studierenden in stärkerem Maße durch das Fehlen des ge-

⁵ Lewin et. al., a.a.O.

wünschten Studiengang in der Nähe des Heimatortes „begrenzt“ werden. In manchen Fächern kommt es aber offenbar auch „zu Verschiebungen der beiden Hauptaspekte“ Nähe und Qualität des Hochschulortes bzw. Studienbedingungen und -möglichkeiten. Laut HIS GmbH „wählen Studienanfänger in agrarwissenschaftlichen Studiengängen (...) ihre Hochschule vor allem nach bestimmten Studienbedingungen aus. In Lehramtsstudiengängen dagegen findet dies weniger Beachtung, hier wird vor allem nach den Gegebenheiten am Hochschulort entschieden.“⁷

Die etwas größere Mobilität der Studierenden bestimmter Fächergruppen und in bestimmten Ländern darf aber nicht überbewertet werden. Insbesondere kann davon nicht auf große überregionale Wanderungsströme geschlossen werden, die durch exzellente Studienangebote motiviert wären. Die Studierenden, die die von ihnen gewünschten Studienbedingungen und -möglichkeiten nicht in dem Land finden, in dem sie ihre Hochschulzugangsberechtigung erworben haben, suchen diese zurzeit noch überwiegend in einem der Nachbarländer: Zählt man für die einzelnen Fächergruppen diejenigen Studierenden, die im Land des Erwerbs der Hochschulzugangsberechtigung studieren, mit denjenigen zusammen, die in Nachbarländern studieren, so zeigt sich, dass quer über die Fächergruppen fast alle Studierenden ein solches Wahlverhalten zeigen (vgl. Tab. 9).

⁶ ebd.

⁷ ebd.

Tabelle 9: Durchschnittliche fächergruppenspezifische Importquote in Deutschland in Prozent und Abweichungen der Länder in Prozentpunkten vom Bundesdurchschnitt 2005

Fächergruppen	Durchschnittl. Importquote	Prozentuale Abweichung der fächergruppenspezifischen Importquote vom Bundesdurchschnitt															
		Bindende Länder			Bindende und anziehende Länder		Gemäßigt austauschende Länder								Abwanderungsgeprägte Länder		
		D	NW	BY	BW	BE	SN	HH	HE	HB	MV	NI	ST	RP	TH	SH	SL
Sprach- und Kulturwissenschaften	35,3	-13,5	-11,3	-5,5	21,4	6,1	18,9	-0,8	27,6	7,6	0,1	6,0	19,8	3,5	-2,0	6,4	31,0
Sport	30,8	-2,6	-10,0	-14,3	2,6	4,8	14,4	1,6	21,9	2,5	0,4	10,2	16,2	9,6	1,5	17,7	22,4
Rechts-, Wirtschafts- und Sozialwissenschaften	35,0	-10,4	-7,8	-4,3	14,0	-3,7	20,9	3,0	27,2	0,2	-0,6	3,8	21,1	-0,4	7,1	-4,4	19,1
Mathematik, Naturwissenschaften	30,2	-9,9	-11,3	-2,5	10,1	2,0	16,6	4,0	29,0	14,6	2,9	8,9	15,4	-2,1	11,5	-5,0	14,1
Humanmedizin	43,7	-23,2	-11,2	-6,2	15,0	6,2	10,7	16,1	-	15,8	6,3	9,5	18,8	-3,6	23,8	15,5	-
Veterinärmedizin	66,1	-	-13,0	-	4,6	6,8	-	6,3	-	-	1,2	-	-	-	-	-	-
Agrar-, Forst- und Ernährungswissenschaften	43,5	-14,7	-21,8	-14,0	8,3	-7,6	16,9	21,5	20,8	-4,7	7,7	10,0	11,0	9,2	6,6	-	26,4
Ingenieurwissenschaften	26,3	-10,6	-10,7	-5,8	16,9	5,3	32,6	0,2	37,3	-1,2	3,2	2,4	15,6	11,8	9,5	-17,8	13,1
Kunst, Kunstwissenschaften	42,2	-15,9	-15,2	-13,4	20,3	15,1	16,1	-1,6	23,8	12,2	-0,9	18,5	20,4	18,4	-5,8	9,2	37,9

Tabelle 10: Verteilung der Studierenden mit im Land erworbener Hochschulzugangsberechtigung nach Sesshaftigkeit, Abwanderung in Nachbarländer, nachbarländerüberspringender Abwanderung und Fächergruppen 2005

Länder/ Fächergruppe	Studierende mit Erwerb der HZB im Land	darunter:						nachbarland- überspringende Abwanderung in %
		Studierende						
		im eigenen Land		in Nachbarländern		zusammen		
absolut	% ¹⁾	absolut	% ¹⁾	absolut	% ¹⁾			
BW	213.316	149.574	70,1	32.961	15,5	182.535	85,6	14,4
davon studieren								
SK	44.058	30.610	69,5	6.321	14,3	36.931	83,8	16,2
Sport	4.047	2.914	72,0	427	10,6	3.341	82,6	17,4
RWS	62.491	39.689	63,5	12.585	20,1	52.274	83,7	16,3
MN	39.815	31.352	78,7	4.508	11,3	35.860	90,1	9,9
H.Med.	12.812	7.638	59,6	2.727	21,3	10.365	80,9	19,1
V.Med.	879	-	-	622	70,8	622	70,8	29,2
AFE	4.093	2.441	59,6	973	23,8	3.414	83,4	16,6
Ingenieurw.	35.562	29.123	81,9	3.351	9,4	32.474	91,3	8,7
Kunst	9.569	5.807	60,7	1.447	15,1	7.254	75,8	24,2
BY	217.451	170.763	78,5	23.130	10,6	193.893	89,2	10,8
davon studieren								
SK	43.796	36.017	82,2	3.304	7,5	39.321	89,8	10,2
Sport	2.088	1.684	80,7	213	10,2	1.897	90,9	9,1
RWS	68.179	52.675	77,3	6.427	9,4	59.102	86,7	13,3
MN	39.566	31.739	80,2	4.371	11,1	36.110	91,3	8,7
H.Med.	12.945	9.057	70,0	2.179	16,8	11.236	86,8	13,2
V.Med.	1.062	850	80,0	130	12,2	980	92,3	7,7
AFE	4.908	3.647	74,3	779	15,9	4.426	90,2	9,8
Ingenieurw.	36.292	29.363	80,9	4.436	12,2	33.799	93,1	6,9
Kunst	8.625	5.731	66,4	1.291	15,0	7.022	81,4	18,6
BE	84.263	57.822	68,6	9.365	11,1	67.187	79,7	20,3
davon studieren								
SK	18.538	12.265	66,2	2.524	13,6	14.789	79,8	20,2
Sport	1.250	623	49,8	285	22,8	908	72,6	27,4
RWS	26.770	17.270	64,5	3.702	13,8	20.972	78,3	21,7
MN	16.198	12.183	75,2	1.275	7,9	13.458	83,1	16,9
H.Med.	4.441	3.111	70,1	-	-	3.111	70,1	29,9
V.Med.	362	338	93,4	-	-	338	93,4	6,6
AFE	2.141	1.576	73,6	233	10,9	1.809	84,5	15,5
Ingenieurw.	10.334	7.888	76,3	843	8,2	8.731	84,5	15,5
Kunst	4.229	2.568	60,7	503	11,9	3.071	72,6	27,4
BB	52.691	16.568	31,4	25.299	48,0	41.867	79,5	20,5
davon studieren								
SK	9.810	2.663	27,1	5.078	51,8	7.741	78,9	21,1
Sport	907	368	40,6	346	38,1	714	78,7	21,3
RWS	16.664	5.913	35,5	6.791	40,8	12.704	76,2	23,8
MN	10.422	3.455	33,2	5.098	48,9	8.553	82,1	17,9
H.Med.	2.690	3	0,1	2.011	74,8	2.014	74,9	25,1
V.Med.	257	-	-	214	83,3	214	83,3	16,7
AFE	1.588	318	20,0	950	59,8	1.268	79,8	20,2
Ingenieurw.	8.742	3.522	40,3	3.868	44,2	7.390	84,5	15,5
Kunst	1.611	326	20,2	943	58,5	1.269	78,8	21,2
HB	18.926	11.050	58,4	2.371	12,5	13.421	70,9	29,1
davon studieren								
SK	4.335	2.398	55,3	512	11,8	2.910	67,1	32,9
Sport	273	163	59,7	27	9,9	190	69,6	30,4
RWS	6.555	4.182	63,8	718	11,0	4.900	74,8	25,2
MN	3.466	2.427	70,0	345	10,0	2.772	80,0	20,0
H.Med.	870	-	-	213	24,5	213	24,5	75,5
V.Med.	74	-	-	54	73,0	54	73,0	27,0
AFE	298	144	48,3	48	16,1	192	64,4	35,6
Ingenieurw.	2.206	1.380	62,6	287	13,0	1.667	75,6	24,4
Kunst	849	356	41,9	167	19,7	523	61,6	38,4

noch Tabelle 10

Länder/ Fächergruppe	Studierende mit Erwerb der HZB im Land	darunter:						nachbarland- überspringende Abwanderung in %
		Studierende						
		im eigenen Land		in Nachbarländern		zusammen		
	absolut	% ¹⁾	absolut	% ¹⁾	absolut	% ¹⁾		
HH	41.491	27.272	65,7	5.740	13,8	33.012	79,6	20,4
davon studieren								
SK	9.583	6.426	67,1	1.005	10,5	7.431	77,5	22,5
Sport	378	154	40,7	99	26,2	253	66,9	33,1
RWS	14.815	9.388	63,4	2.285	15,4	11.673	78,8	21,2
MN	5.907	3.863	65,4	987	16,7	4.850	82,1	17,9
H.Med.	3.099	2.232	72,0	341	11,0	2.573	83,0	17,0
V.Med.	157	-	-	81	51,6	81	51,6	48,4
AFE	507	272	53,6	122	24,1	394	77,7	22,3
Ingenieurw.	5.085	3.821	75,1	552	10,9	4.373	86,0	14,0
Kunst	1.960	1.116	56,9	268	13,7	1.384	70,6	29,4
HE	139.433	86.908	62,3	43.760	31,4	130.668	93,7	6,3
davon studieren								
SK	29.693	16.427	55,3	10.870	36,6	27.297	91,9	8,1
Sport	2.704	1.828	67,6	814	30,1	2.642	97,7	2,3
RWS	44.814	27.224	60,7	15.025	33,5	42.249	94,3	5,7
MN	25.548	16.970	66,4	7.391	28,9	24.361	95,4	4,6
H.Med.	7.455	3.822	51,3	2.911	39,0	6.733	90,3	9,7
V.Med.	589	406	68,9	127	21,6	533	90,5	9,5
AFE	2.426	1.545	63,7	662	27,3	2.207	91,0	9,0
Ingenieurw.	20.880	16.069	77,0	3.919	18,8	19.988	95,7	4,3
Kunst	5.324	2.617	49,2	2.041	38,3	4.658	87,5	12,5
MV	35.681	19.426	54,4	5.352	15,0	24.778	69,4	30,6
davon studieren								
SK	7.169	3.599	50,2	1.043	14,5	4.642	64,8	35,2
Sport	527	316	60,0	78	14,8	394	74,8	25,2
RWS	11.870	6.303	53,1	2.033	17,1	8.336	70,2	29,8
MN	6.019	3.570	59,3	816	13,6	4.386	72,9	27,1
H.Med.	2.214	1.280	57,8	291	13,1	1.571	71,0	29,0
V.Med.	125	-	-	39	31,2	39	31,2	68,8
AFE	1.159	653	56,3	233	20,1	886	76,4	23,6
Ingenieurw.	5.509	3.258	59,1	631	11,5	3.889	70,6	29,4
Kunst	1.089	447	41,0	188	17,3	635	58,3	41,7
NI	160.620	86.928	54,1	55.781	34,7	142.709	88,8	11,2
davon studieren								
SK	33.532	15.939	47,5	12.734	38,0	28.673	85,5	14,5
Sport	2.211	1.044	47,2	1.034	46,8	2.078	94,0	6,0
RWS	52.654	29.171	55,4	18.143	34,5	47.314	89,9	10,1
MN	27.510	14.927	54,3	9.741	35,4	24.668	89,7	10,3
H.Med.	8.229	3.648	44,3	3.114	37,8	6.762	82,2	17,8
V.Med.	824	614	74,5	34	4,1	648	78,6	21,4
AFE	4.382	2.382	54,4	1.680	38,3	4.062	92,7	7,3
Ingenieurw.	24.950	15.675	62,8	7.480	30,0	23.155	92,8	7,2
Kunst	6.328	3.528	55,8	1.821	28,8	5.349	84,5	15,5
NW	398.782	324.132	81,3	34.727	8,7	358.859	90,0	10,0
davon studieren								
SK	86.977	70.797	81,4	6.689	7,7	77.486	89,1	10,9
Sport	6.866	6.336	92,3	301	4,4	6.637	96,7	3,3
RWS	126.568	103.214	81,5	10.887	8,6	114.101	90,1	9,9
MN	70.826	59.652	84,2	5.492	7,8	65.144	92,0	8,0
H.Med.	22.530	15.150	67,2	3.323	14,7	18.473	82,0	18,0
V.Med.	1.458	-	-	982	67,4	982	67,4	32,6
AFE	6.620	4.111	62,1	1.661	25,1	5.772	87,2	12,8
Ingenieurw.	62.197	53.879	86,6	4.048	6,5	57.927	93,1	6,9
Kunst	14.740	10.993	74,6	1.344	9,1	12.337	83,7	16,3

noch Tabelle 10

Länder/ Fächergruppe	Studierende mit Erwerb der HZB im Land	darunter:						nachbarland- überspringende Abwanderung in %
		Studierende						
		im eigenen Land		in Nachbarländern		zusammen		
	absolut	% ¹⁾	absolut	% ¹⁾	absolut	% ¹⁾		
RP	80.323	42.804	53,3	30.303	37,7	73.107	91,0	9,0
davon studieren								
SK	18.565	10.206	55,0	6.626	35,7	16.832	90,7	9,3
Sport	1.407	729	51,8	624	44,3	1.353	96,2	3,8
RWS	23.478	13.020	55,5	8.382	35,7	21.402	91,2	8,8
MN	16.177	9.203	56,9	5.974	36,9	15.177	93,8	6,2
H.Med.	4.429	1.815	41,0	1.945	43,9	3.760	84,9	15,1
V.Med.	337	-	-	201	59,6	201	59,6	40,4
AFE	1.232	94	7,6	913	74,1	1.007	81,7	18,3
Ingenieurw.	11.803	6.588	55,8	4.349	36,8	10.937	92,7	7,3
Kunst	2.905	1.149	39,6	1.289	44,4	2.438	83,9	16,1
SL	22.571	10.787	47,8	6.642	29,4	17.429	77,2	22,8
davon studieren								
SK	4.951	2.338	47,2	1.521	30,7	3.859	77,9	22,1
Sport	237	160	67,5	31	13,1	191	80,6	19,4
RWS	7.191	3.399	47,3	2.077	28,9	5.476	76,2	23,8
MN	4.334	2.158	49,8	1.357	31,3	3.515	81,1	18,9
H.Med.	1.217	656	53,9	159	13,1	815	67,0	33,0
V.Med.	77	-	-	-	-	-	-	100,0
AFE	146	-	-	12	8,2	12	8,2	91,8
Ingenieurw.	3.746	1.768	47,2	1.379	36,8	3.147	84,0	16,0
Kunst	672	308	45,8	106	15,8	414	61,6	38,4
SN	92.894	62.569	67,4	15.967	17,2	78.536	84,5	15,5
davon studieren								
SK	18.503	12.235	66,1	3.230	17,5	15.465	83,6	16,4
Sport	1.659	1.123	67,7	403	24,3	1.526	92,0	8,0
RWS	25.946	15.983	61,6	4.858	18,7	20.841	80,3	19,7
MN	16.700	11.654	69,8	2.661	15,9	14.315	85,7	14,3
H.Med.	4.722	2.568	54,4	970	20,5	3.538	74,9	25,1
V.Med.	346	267	77,2	17	4,9	284	82,1	17,9
AFE	2.233	1.007	45,1	805	36,1	1.812	81,1	18,9
Ingenieurw.	19.331	15.911	82,3	2.087	10,8	17.998	93,1	6,9
Kunst	3.454	1.821	52,7	936	27,1	2.757	79,8	20,2
ST	52.091	28.040	53,8	13.850	26,6	41.890	80,4	19,6
davon studieren								
SK	10.595	5.007	47,3	3.407	32,2	8.414	79,4	20,6
Sport	904	541	59,8	266	29,4	807	89,3	10,7
RWS	16.593	9.547	57,5	3.448	20,8	12.995	78,3	21,7
MN	8.835	4.768	54,0	2.349	26,6	7.117	80,6	19,4
H.Med.	3.256	1.627	50,0	798	24,5	2.425	74,5	25,5
V.Med.	177	-	-	139	78,5	139	78,5	21,5
AFE	1.588	976	61,5	323	20,3	1.299	81,8	18,2
Ingenieurw.	8.438	4.734	56,1	2.639	31,3	7.373	87,4	12,6
Kunst	1.705	840	49,3	481	28,2	1.321	77,5	22,5
SH	52.029	25.384	48,8	14.194	27,3	39.578	76,1	23,9
davon studieren								
SK	11.996	5.396	45,0	3.372	28,1	8.768	73,1	26,9
Sport	740	389	52,6	126	17,0	515	69,6	30,4
RWS	16.533	7.987	48,3	4.485	27,1	12.472	75,4	24,6
MN	9.340	5.225	55,9	2.205	23,6	7.430	79,6	20,4
H.Med.	2.608	1.121	43,0	706	27,1	1.827	70,1	29,9
V.Med.	263	-	-	105	39,9	105	39,9	60,1
AFE	1.442	837	58,0	316	21,9	1.153	80,0	20,0
Ingenieurw.	7.151	3.670	51,3	2.315	32,4	5.985	83,7	16,3
Kunst	1.956	759	38,8	564	28,8	1.323	67,6	32,4

noch Tabelle 10

Länder/ Fächergruppe	Studierende mit Erwerb der HZB im Land	darunter:						nachbarland- überspringende Abwanderung in %
		Studierende						
		im eigenen Land		in Nachbarländern		zusammen		
		absolut	% ¹⁾	absolut	% ¹⁾	absolut	% ¹⁾	
TH	55.738	29.103	52,2	18.649	33,5	47.752	85,7	14,3
davon studieren								
SK	12.223	6.152	50,3	4.206	34,4	10.358	84,7	15,3
Sport	1.141	635	55,7	406	35,6	1.041	91,2	8,8
RWS	16.371	8.501	51,9	5.047	30,8	13.548	82,8	17,2
MN	10.014	5.568	55,6	3.137	31,3	8.705	86,9	13,1
H.Med.	3.315	1.544	46,6	1.250	37,7	2.794	84,3	15,7
V.Med.	205	-	-	190	92,7	190	92,7	7,3
AFE	1.391	516	37,1	688	49,5	1.204	86,6	13,4
Ingenieurw.	9.286	5.509	59,3	2.970	32,0	8.479	91,3	8,7
Kunst	1.792	678	37,8	755	42,1	1.433	80,0	20,0
Alte Länder	1.344.942	935.602	69,6	249.609	18,6	1.185.211	88,1	11,9
davon studieren								
SK	287.476	196.554	68,4	52.954	18,4	249.508	86,8	13,2
Sport	20.951	15.401	73,5	3.696	17,6	19.097	91,2	8,8
RWS	423.278	289.949	68,5	81.014	19,1	370.963	87,6	12,4
MN	242.479	177.516	73,2	42.371	17,5	219.887	90,7	9,3
H.Med.	76.194	45.139	59,2	17.618	23,1	62.757	82,4	17,6
V.Med.	5.720	1.870	32,7	2.336	40,8	4.206	73,5	26,5
AFE	26.054	15.473	59,4	7.166	27,5	22.639	86,9	13,1
Ingenieurw.	209.862	161.336	76,9	32.116	15,3	193.452	92,2	7,8
Kunst	52.928	32.364	61,1	10.338	19,5	42.702	80,7	19,3
Neue Länder	373.358	213.528	57,2	88.482	23,7	302.010	80,9	19,1
davon studieren								
SK	76.838	41.921	54,6	19.488	25,4	61.409	79,9	20,1
Sport	6.388	3.606	56,4	1.784	27,9	5.390	84,4	15,6
RWS	114.214	63.517	55,6	25.879	22,7	89.396	78,3	21,7
MN	68.188	41.198	60,4	15.336	22,5	56.534	82,9	17,1
H.Med.	20.638	10.133	49,1	5.320	25,8	15.453	74,9	25,1
V.Med.	1.472	605	41,1	599	40,7	1.204	81,8	18,2
AFE	10.100	5.046	50,0	3.232	32,0	8.278	82,0	18,0
Ingenieurw.	61.640	40.822	66,2	13.038	21,2	53.860	87,4	12,6
Kunst	13.880	6.680	48,1	3.806	27,4	10.486	75,5	24,5
Deutschland	1.718.300	1.149.130	66,9	338.091	19,7	1.487.221	86,6	13,4
davon studieren								
SK	364.314	238.475	65,5	72.442	19,9	310.917	85,3	14,7
Sport	27.339	19.007	69,5	5.480	20,0	24.487	89,6	10,4
RWS	537.492	353.466	65,8	106.893	19,9	460.359	85,6	14,4
MN	310.667	218.714	70,4	57.707	18,6	276.421	89,0	11,0
H.Med.	96.832	55.272	57,1	22.938	23,7	78.210	80,8	19,2
V.Med.	7.192	2.475	34,4	2.935	40,8	5.410	75,2	24,8
AFE	36.154	20.519	56,8	10.398	28,8	30.917	85,5	14,5
Ingenieurw.	271.502	202.158	74,5	45.154	16,6	247.312	91,1	8,9
Kunst	66.808	39.044	58,4	14.144	21,2	53.188	79,6	20,4
Flächenländer	1.573.620	1.052.986	66,9	320.615	20,4	1.373.601	87,3	12,7
davon studieren								
SK	331.858	217.386	65,5	68.401	20,6	285.787	86,1	13,9
Sport	25.438	18.067	71,0	5.069	19,9	23.136	91,0	9,0
RWS	489.352	322.626	65,9	100.188	20,5	422.814	86,4	13,6
MN	285.096	200.241	70,2	55.100	19,3	255.341	89,6	10,4
H.Med.	88.422	49.929	56,5	22.384	25,3	72.313	81,8	18,2
V.Med.	6.599	2.137	32,4	2.800	42,4	4.937	74,8	25,2
AFE	33.208	18.527	55,8	9.995	30,1	28.522	85,9	14,1
Ingenieurw.	253.877	189.069	74,5	43.472	17,1	232.541	91,6	8,4
Kunst	59.770	35.004	58,6	13.206	22,1	48.210	80,7	19,3

noch Tabelle 10

Länder/ Fächergruppe	Studierende mit Erwerb der HZB im Land	darunter:						nachbarland- überspringende Abwanderung in %
		Studierende						
		im eigenen Land		in Nachbarländern		zusammen		
	absolut	% ¹⁾	absolut	% ¹⁾	absolut	% ¹⁾		
Stadtstaaten	144.680	96.144	66,5	17.476	12,1	113.620	78,5	21,5
davon studieren								
SK	32.456	21.089	65,0	4.041	12,5	25.130	77,4	22,6
Sport	1.901	940	49,4	411	21,6	1.351	71,1	28,9
RWS	48.140	30.840	64,1	6.705	13,9	37.545	78,0	22,0
MN	25.571	18.473	72,2	2.607	10,2	21.080	82,4	17,6
H.Med.	8.410	5.343	63,5	554	6,6	5.897	70,1	29,9
V.Med.	593	338	57,0	135	22,8	473	79,8	20,2
AFE	2.946	1.932	67,6	403	13,7	2.395	81,3	18,7
Ingenieurw.	17.625	13.089	74,3	1.682	9,5	14.771	83,8	16,2
Kunst	7.038	4.040	57,4	938	13,3	4.978	70,7	29,3

¹⁾ In Prozent der Studierenden mit Erwerb der Hochschulzugangsberechtigung im Land insgesamt.

Bei einem Gesamtdurchschnitt von 13,4 % Wanderungen, die über das Nachbarland hinaus gehen, ist der Anteil bei den Studierenden der Veterinärmedizin mit 24,8 % überdurchschnittlich hoch. Dies dürfte ebenso wie die relativ hohe weiträumige Mobilität der Studierenden der Humanmedizin (19,2 %) maßgeblich aus dem Verteilungsverfahren der Zentralstelle zur Vergabe von Studienplätzen (ZVS) resultieren. Die Bereitschaft, für ein gewähltes Studienangebot weiträumig zu wandern, findet sich am ehesten bei den Studierenden der Fächergruppen Kunst (20,4 %), Sprach- und Kulturwissenschaften und Agrar-, Forst- und Ernährungswissenschaften (je knapp 15 %) sowie Rechts-, Wirtschafts- und Sozialwissenschaften (14,4 %). Der Anteil der weiträumig Wandernden in Mathematik, Naturwissenschaften, Sport und Ingenieurwissenschaften liegt noch unter dem insgesamt niedrigen Durchschnitt in Deutschland.

Diese geringfügigen Differenzen im Wanderungsverhalten nach Fächergruppen verdeutlichen jedoch, dass erstens nur in geringem Umfang weiträumig über das Nachbarland hinaus gewandert wird und zweitens die Nähe des Angebots unabhängig von der jeweiligen Fächergruppe eine wichtige Rolle spielt.

Während Tabelle 10 die Studierenden von den Herkunftsländern her betrachtet, werden in Tabelle 11 die Zuwanderungen nach Ländern und Fächergruppen dargestellt.

Tabelle 11: Zusammensetzung der Studierenden im Land nach Sesshaftigkeit, Zuwanderung aus Nachbarländern, nachbarländerüberspringender Zuwanderung 2005

Länder/ Fächergruppe	Studierende im Land	darunter:						nachbarland- überspringende Zuwanderung in %
		Studierende mit Erwerb der HZB						
		im eigenen Land		in Nachbarländern		zusammen		
absolut	% ¹⁾	absolut	% ¹⁾	absolut	% ¹⁾			
BW	208.237	149.574	71,8	31.266	15,0	180.840	86,8	13,2
davon studieren								
SK	43.598	30.610	70,2	6.670	15,3	37.280	85,5	14,5
Sport	3.489	2.914	83,5	351	10,1	3.265	93,6	6,4
RWS	57.274	39.689	69,3	8.687	15,2	48.376	84,5	15,5
MN	43.409	31.352	72,2	6.671	15,4	38.023	87,6	12,4
H.Med.	12.238	7.638	62,4	2.315	18,9	9.953	81,3	18,7
V.Med.	-	-	-	-	-	-	-	0,0
AFE	3.463	2.441	70,5	542	15,7	2.983	86,1	13,9
Ingenieurw.	36.608	29.123	79,6	4.690	12,8	33.813	92,4	7,6
Kunst	8.158	5.807	71,2	1.340	16,4	7.147	87,6	12,4
BY	223.565	170.763	76,4	30.321	13,6	201.084	89,9	10,1
davon studieren								
SK	47.384	36.017	76,0	6.358	13,4	42.375	89,4	10,6
Sport	2.128	1.684	79,1	281	13,2	1.965	92,3	7,7
RWS	72.380	52.675	72,8	11.803	16,3	64.478	89,1	10,9
MN	39.166	31.739	81,0	4.303	11,0	36.042	92,0	8,0
H.Med.	13.421	9.057	67,5	2.393	17,8	11.450	85,3	14,7
V.Med.	1.814	850	46,9	515	28,4	1.365	75,2	24,8
AFE	4.661	3.647	78,2	595	12,8	4.242	91,0	9,0
Ingenieurw.	34.761	29.363	84,5	2.959	8,5	32.322	93,0	7,0
Kunst	7.850	5.731	73,0	1.114	14,2	6.845	87,2	12,8
BE	116.295	57.822	49,7	14.054	12,1	71.876	61,8	38,2
davon studieren								
SK	28.360	12.265	43,2	2.781	9,8	15.046	53,1	46,9
Sport	936	623	66,6	108	11,5	731	78,1	21,9
RWS	33.879	17.270	51,0	4.121	12,2	21.391	63,1	36,9
MN	20.423	12.183	59,7	2.806	13,7	14.989	73,4	26,6
H.Med.	7.544	3.111	41,2	1.138	15,1	4.249	56,3	43,7
V.Med.	1.154	338	29,3	163	14,1	501	43,4	56,6
AFE	3.271	1.576	48,2	497	15,2	2.073	63,4	36,6
Ingenieurw.	13.885	7.888	56,8	1.955	14,1	9.843	70,9	29,1
Kunst	6.843	2.568	37,5	485	7,1	3.053	44,6	55,4
BB	36.300	16.568	45,6	13.530	37,3	30.098	82,9	17,1
davon studieren								
SK	7.907	2.663	33,7	3.392	42,9	6.055	76,6	23,4
Sport	786	368	46,8	370	47,1	738	93,9	6,1
RWS	12.883	5.913	45,9	5.098	39,6	11.011	85,5	14,5
MN	6.206	3.455	55,7	2.005	32,3	5.460	88,0	12,0
H.Med.	14	3	-	10	-	13	-	0,0
V.Med.	-	-	-	-	-	-	-	0,0
AFE	1.058	318	30,1	424	40,1	742	70,1	29,9
Ingenieurw.	5.807	3.522	60,7	1.531	26,4	5.053	87,0	13,0
Kunst	1.639	326	19,9	700	42,7	1.026	62,6	37,4
HB	29.081	11.050	38,0	10.586	36,4	21.636	74,4	25,6
davon studieren								
SK	6.472	2.398	37,1	2.143	33,1	4.541	70,2	29,8
Sport	345	163	47,2	125	36,2	288	83,5	16,5
RWS	11.070	4.182	37,8	4.168	37,7	8.350	75,4	24,6
MN	5.953	2.427	40,8	2.181	36,6	4.608	77,4	22,6
H.Med.	-	-	-	-	-	-	-	0,0
V.Med.	-	-	-	-	-	-	-	0,0
AFE	404	144	35,6	160	39,6	304	75,2	24,8
Ingenieurw.	3.790	1.380	36,4	1.548	40,8	2.928	77,3	22,7
Kunst	1.047	356	34,0	261	24,9	617	58,9	41,1

noch Tabelle 11

Länder/ Fächergruppe	Studierende im Land	darunter:						nachbarland- überspringende Zuwanderung in %
		Studierende mit Erwerb der HZB						
		im eigenen Land		in Nachbarländern		zusammen		
absolut	% ¹⁾	absolut	% ¹⁾	absolut	% ¹⁾			
HH	60.478	27.272	45,1	16.184	26,8	43.456	71,9	28,1
davon studieren								
SK	14.048	6.426	45,7	4.147	29,5	10.573	75,3	24,7
Sport	281	154	54,8	70	24,9	224	79,7	20,3
RWS	21.329	9.388	44,0	4.716	22,1	14.104	66,1	33,9
MN	7.262	3.863	53,2	2.335	32,2	6.198	85,3	14,7
H.Med.	4.901	2.232	45,5	929	19,0	3.161	64,5	35,5
V.Med.	-	-	-	-	-	-	-	0,0
AFE	688	272	39,5	194	28,2	466	67,7	32,3
Ingenieurw.	9.291	3.821	41,1	3.152	33,9	6.973	75,1	24,9
Kunst	2.678	1.116	41,7	641	23,9	1.757	65,6	34,4
HE	139.225	86.908	62,4	41.784	30,0	128.692	92,4	7,6
davon studieren								
SK	25.097	16.427	65,5	6.844	27,3	23.271	92,7	7,3
Sport	2.704	1.828	67,6	680	25,1	2.508	92,8	7,2
RWS	43.958	27.224	61,9	13.110	29,8	40.334	91,8	8,2
MN	25.823	16.970	65,7	6.912	26,8	23.882	92,5	7,5
H.Med.	9.506	3.822	40,2	4.528	47,6	8.350	87,8	12,2
V.Med.	1.471	406	27,6	974	66,2	1.380	93,8	6,2
AFE	4.423	1.545	34,9	2.420	54,7	3.965	89,6	10,4
Ingenieurw.	21.842	16.069	73,6	4.864	22,3	20.933	95,8	4,2
Kunst	4.401	2.617	59,5	1.452	33,0	4.069	92,5	7,5
MV	32.552	19.426	59,7	6.340	19,5	25.766	79,2	20,8
davon studieren								
SK	6.307	3.599	57,1	1.380	21,9	4.979	78,9	21,1
Sport	474	316	66,7	92	19,4	408	86,1	13,9
RWS	9.737	6.303	64,7	1.680	17,3	7.983	82,0	18,0
MN	6.472	3.570	55,2	1.400	21,6	4.970	76,8	23,2
H.Med.	3.165	1.280	40,4	736	23,3	2.016	63,7	36,3
V.Med.	-	-	-	-	-	-	-	0,0
AFE	1.067	653	61,2	248	23,2	901	84,4	15,6
Ingenieurw.	4.350	3.258	74,9	582	13,4	3.840	88,3	11,7
Kunst	980	447	45,6	222	22,7	669	68,3	31,7
NI	135.289	86.928	64,3	38.795	28,7	125.723	92,9	7,1
davon studieren								
SK	24.681	15.939	64,6	6.906	28,0	22.845	92,6	7,4
Sport	1.517	1.044	68,8	404	26,6	1.448	95,5	4,5
RWS	44.473	29.171	65,6	12.511	28,1	41.682	93,7	6,3
MN	22.323	14.927	66,9	5.960	26,7	20.887	93,6	6,4
H.Med.	7.297	3.648	50,0	2.764	37,9	6.412	87,9	12,1
V.Med.	1.876	614	32,7	976	52,0	1.590	84,8	15,2
AFE	4.884	2.382	48,8	2.090	42,8	4.472	91,6	8,4
Ingenieurw.	22.233	15.675	70,5	5.365	24,1	21.040	94,6	5,4
Kunst	6.005	3.528	58,8	1.819	30,3	5.347	89,0	11,0
NW	414.771	324.132	78,1	41.823	10,1	365.955	88,2	11,8
davon studieren								
SK	90.530	70.797	78,2	10.165	11,2	80.962	89,4	10,6
Sport	8.825	6.336	71,8	1.219	13,8	7.555	85,6	14,4
RWS	136.907	103.214	75,4	13.115	9,6	116.329	85,0	15,0
MN	74.895	59.652	79,6	7.559	10,1	67.211	89,7	10,3
H.Med.	19.070	15.150	79,4	1.789	9,4	16.939	88,8	11,2
V.Med.	-	-	-	-	-	-	-	0,0
AFE	5.775	4.111	71,2	937	16,2	5.048	87,4	12,6
Ingenieurw.	63.854	53.879	84,4	5.270	8,3	59.149	92,6	7,4
Kunst	14.915	10.993	73,7	1.769	11,9	12.762	85,6	14,4

noch Tabelle 11

Länder/ Fächergruppe	Studierende im Land	darunter: Studierende mit Erwerb der HZB						nachbarland- überspringende Zuwanderung in %
		imeigenen Land		in Nachbarländern		zusammen		
		absolut	% ¹⁾	absolut	% ¹⁾	absolut	% ¹⁾	
RP	90.161	42.804	47,5	37.183	41,2	79.987	88,7	11,3
davon studieren								
SK	22.738	10.206	44,9	9.674	42,5	19.880	87,4	12,6
Sport	1.376	729	53,0	541	39,3	1.270	92,3	7,7
RWS	29.666	13.020	43,9	13.154	44,4	26.174	88,3	11,7
MN	16.936	9.203	54,3	6.153	36,3	15.356	90,7	9,3
H.Med.	4.840	1.815	37,5	2.248	46,4	4.063	83,9	16,1
V.Med.	-	-	-	-	-	-	-	0,0
AFE	207	94	45,4	92	44,4	186	89,9	10,1
Ingenieurw.	11.340	6.588	58,1	3.795	33,5	10.383	91,6	8,4
Kunst	3.068	1.149	37,5	1.526	49,7	2.675	87,2	12,8
SL	16.281	10.787	66,3	2.039	12,5	12.826	78,8	21,2
davon studieren								
SK	4.009	2.338	58,3	595	14,8	2.933	73,2	26,8
Sport	311	160	51,4	94	30,2	254	81,7	18,3
RWS	4.903	3.399	69,3	618	12,6	4.017	81,9	18,1
MN	2.885	2.158	74,8	260	9,0	2.418	83,8	16,2
H.Med.	1.608	656	40,8	296	18,4	952	59,2	40,8
V.Med.	-	-	-	-	-	-	-	0,0
AFE	-	-	-	-	-	-	-	0,0
Ingenieurw.	1.931	1.768	91,6	70	3,6	1.838	95,2	4,8
Kunst	634	308	48,6	106	16,7	414	65,3	34,7
SN	98.274	62.569	63,7	22.024	22,4	84.593	86,1	13,9
davon studieren								
SK	20.872	12.235	58,6	5.227	25,0	17.462	83,7	16,3
Sport	1.744	1.123	64,4	448	25,7	1.571	90,1	9,9
RWS	23.274	15.983	68,7	4.446	19,1	20.429	87,8	12,2
MN	17.186	11.654	67,8	3.797	22,1	15.451	89,9	10,1
H.Med.	5.126	2.568	50,1	1.258	24,5	3.826	74,6	25,4
V.Med.	985	267	27,1	336	34,1	603	61,2	38,8
AFE	1.573	1.007	64,0	362	23,0	1.369	87,0	13,0
Ingenieurw.	23.249	15.911	68,4	5.068	21,8	20.979	90,2	9,8
Kunst	4.265	1.821	42,7	1.082	25,4	2.903	68,1	31,9
ST	47.249	28.040	59,3	12.532	26,5	40.572	85,9	14,1
davon studieren								
SK	8.535	5.007	58,7	2.288	26,8	7.295	85,5	14,5
Sport	918	541	58,9	288	31,4	829	90,3	9,7
RWS	15.599	9.547	61,2	4.018	25,8	13.565	87,0	13,0
MN	7.836	4.768	60,8	2.129	27,2	6.897	88,0	12,0
H.Med.	3.483	1.627	46,7	907	26,0	2.534	72,8	27,2
V.Med.	-	-	-	-	-	-	-	0,0
AFE	2.103	976	46,4	903	42,9	1.879	89,3	10,7
Ingenieurw.	6.639	4.734	71,3	1.193	18,0	5.927	89,3	10,7
Kunst	2.136	840	39,3	806	37,7	1.646	77,1	22,9
SH	43.472	25.384	58,4	9.482	21,8	34.866	80,2	19,8
davon studieren								
SK	8.093	5.396	66,7	1.478	18,3	6.874	84,9	15,1
Sport	575	389	67,7	114	19,8	503	87,5	12,5
RWS	13.800	7.987	57,9	3.035	22,0	11.022	79,9	20,1
MN	8.967	5.225	58,3	1.994	22,2	7.219	80,5	19,5
H.Med.	3.453	1.121	32,5	1.049	30,4	2.170	62,8	37,2
V.Med.	-	-	-	-	-	-	-	0,0
AFE	1.678	837	49,9	493	29,4	1.330	79,3	20,7
Ingenieurw.	5.712	3.670	64,3	1.102	19,3	4.772	83,5	16,5
Kunst	1.194	759	63,6	217	18,2	976	81,7	18,3

noch Tabelle 11

Länder/ Fächergruppe	Studierende im Land	darunter:						nachbarland- überspringende Zuwanderung in %
		Studierende mit Erwerb der HZB						
		im eigenen Land		in Nachbarländern		zusammen		
absolut	% ¹⁾	absolut	% ¹⁾	absolut	% ¹⁾			
TH	46.178	29.103	63,0	11.089	24,0	40.192	87,0	13,0
davon studieren								
SK	10.068	6.152	61,2	2.503	24,9	8.655	86,1	13,9
Sport	1.066	635	59,6	283	26,5	918	86,1	13,9
RWS	13.012	8.501	65,3	2.936	22,6	11.437	87,9	12,1
MN	7.752	5.568	71,8	1.479	19,1	7.047	90,9	9,1
H.Med.	2.579	1.544	59,9	707	27,4	2.251	87,3	12,7
V.Med.	-	-	-	-	-	-	-	0,0
AFE	1.093	516	47,2	438	40,1	954	87,3	12,7
Ingenieurw.	8.899	5.509	61,9	2.157	24,2	7.666	86,1	13,9
Kunst	1.719	678	39,4	586	34,1	1.264	73,5	26,5
Alte Länder	1.360.560	935.602	68,8	259.463	19,1	1.195.065	87,8	12,2
davon studieren								
SK	286.650	196.554	68,6	54.980	19,2	251.534	87,7	12,3
Sport	21.551	15.401	71,5	3.879	18,0	19.280	89,5	10,5
RWS	435.750	289.949	66,5	84.917	19,5	374.866	86,0	14,0
MN	247.619	177.516	71,7	44.328	17,9	221.844	89,6	10,4
H.Med.	76.334	45.139	59,1	18.311	24,0	63.450	83,1	16,9
V.Med.	5.161	1.870	36,2	2.465	47,8	4.335	84,0	16,0
AFE	26.183	15.473	59,1	7.523	28,7	22.996	87,8	12,2
Ingenieurw.	211.362	161.336	76,3	32.815	15,5	194.151	91,9	8,1
Kunst	49.950	32.364	64,8	10.245	20,5	42.609	85,3	14,7
Neue Länder	376.848	213.528	56,7	79.569	21,1	293.097	77,8	22,2
davon studieren								
SK	82.039	41.921	51,1	17.571	21,4	59.492	72,5	27,5
Sport	5.924	3.606	60,9	1.589	26,8	5.195	87,7	12,3
RWS	108.384	63.517	58,6	22.299	20,6	85.816	79,2	20,8
MN	65.875	41.198	62,5	13.616	20,7	54.814	83,2	16,8
H.Med.	21.911	10.133	46,2	4.756	21,7	14.889	68,0	32,0
V.Med.	2.139	605	28,3	499	23,3	1.104	51,6	48,4
AFE	10.165	5.046	49,6	2.872	28,3	7.918	77,9	22,1
Ingenieurw.	62.829	40.822	65,0	12.486	19,9	53.308	84,8	15,2
Kunst	17.582	6.680	38,0	3.881	22,1	10.561	60,1	39,9
Deutschland	1.737.408	1.149.130	66,1	339.032	19,5	1.488.162	85,7	14,3
davon studieren								
SK	368.689	238.475	64,7	72.551	19,7	311.026	84,4	15,6
Sport	27.475	19.007	69,2	5.468	19,9	24.475	89,1	10,9
RWS	544.134	353.466	65,0	107.216	19,7	460.682	84,7	15,3
MN	313.494	218.714	69,8	57.944	18,5	276.658	88,2	11,8
H.Med.	98.245	55.272	56,3	23.067	23,5	78.339	79,7	20,3
V.Med.	7.300	2.475	33,9	2.964	40,6	5.439	74,5	25,5
AFE	36.348	20.519	56,5	10.395	28,6	30.914	85,1	14,9
Ingenieurw.	274.191	202.158	73,7	45.301	16,5	247.459	90,3	9,7
Kunst	67.532	39.044	57,8	14.126	20,9	53.170	78,7	21,3
Flächenländer	1.531.554	1.052.986	68,8	298.208	19,5	1.351.194	88,2	11,8
davon studieren								
SK	319.809	217.386	68,0	63.480	19,8	280.866	87,8	12,2
Sport	25.913	18.067	69,7	5.165	19,9	23.232	89,7	10,3
RWS	477.856	322.626	67,5	94.211	19,7	416.837	87,2	12,8
MN	279.856	200.241	71,6	50.622	18,1	250.863	89,6	10,4
H.Med.	85.800	49.929	58,2	21.000	24,5	70.929	82,7	17,3
V.Med.	6.146	2.137	34,8	2.801	45,6	4.938	80,3	19,7
AFE	31.985	18.527	57,9	9.544	29,8	28.071	87,8	12,2
Ingenieurw.	247.225	189.069	76,5	38.646	15,6	227.715	92,1	7,9
Kunst	56.964	35.004	61,4	12.739	22,4	47.743	83,8	16,2

noch Tabelle 11

Länder/ Fächergruppe	Studierende im Land	darunter: Studierende mit Erwerb der HZB						nachbarland- überspringende Zuwanderung in %
		im eigenen Land		in Nachbarländern		zusammen		
		absolut	% ¹⁾	absolut	% ¹⁾	absolut	% ¹⁾	
Stadtstaaten	205.854	96.144	46,7	40.824	19,8	136.968	66,5	33,5
davon studieren								
SK	48.880	21.089	43,1	9.071	18,6	30.160	61,7	38,3
Sport	1.562	940	60,2	303	19,4	1.243	79,6	20,4
RWS	66.278	30.840	46,5	13.005	19,6	43.845	66,2	33,8
MN	33.638	18.473	54,9	7.322	21,8	25.795	76,7	23,3
H.Med.	12.445	5.343	42,9	2.067	16,6	7.410	59,5	40,5
V.Med.	1.154	338	29,3	163	14,1	501	43,4	56,6
AFE	4.363	1.992	45,7	851	19,5	2.843	65,2	34,8
Ingenieurw.	26.966	13.089	48,5	6.655	24,7	19.744	73,2	26,8
Kunst	10.568	4.040	38,2	1.387	13,1	5.427	51,4	48,6

¹⁾ In Prozent der Studierenden im jeweiligen Land.

Tabellenteil

A Deutsche Studienanfänger nach dem Land des Hochschulortes und dem Land des Erwerbs der Hochschulzugangsberechtigung 2005

A.1 Hochschulen insgesamt

A.1.1 Anzahl

Land des Hochschulortes	Land des Erwerbs der Hochschulzugangsberechtigung																		
	Insgesamt	BW	BY	BE 1)	BB	HB	HH	HE	MV	NI	NW	RP	SL	SN	ST	SH	TH	Ausland	Ohne Angabe
Insgesamt	290.192	38.257	37.883	12.631	9.278	2.496	6.172	22.260	5.850	25.878	65.439	13.389	3.901	15.403	8.871	8.266	9.730	3.316	1.172
Baden-Württemberg	38.201	28.361	2.069	293	269	80	152	1.337	125	724	1.406	1.599	201	318	197	247	305	515	3
Bayern	41.629	3.386	31.375	328	275	41	141	902	129	745	1.216	362	86	878	237	250	776	501	1
Berlin 2)	14.488	596	436	7.577	2.216	64	126	243	465	485	668	94	28	374	385	164	230	337	-
Brandenburg	5.751	101	69	1.750	2.674	10	27	58	134	101	128	16	7	320	177	43	77	59	-
Bremen	4.154	75	61	63	47	1.452	98	64	74	1.637	271	24	2	21	38	137	32	58	-
Hamburg	9.951	311	310	170	155	107	3.945	193	331	1.100	619	89	24	124	114	1.234	88	194	843
Hessen	24.881	1.422	998	293	245	66	116	15.102	135	1.341	1.981	1.230	129	345	289	222	710	247	10
Mecklenburg-Vorpommern	5.230	97	41	341	625	23	95	42	2.975	239	136	29	3	156	129	180	88	31	-
Niedersachsen	21.333	348	278	221	342	315	503	575	329	13.797	2.200	125	13	243	682	753	372	211	26
Nordrhein-Westfalen	68.163	1.535	1.043	613	418	203	326	1.359	254	3.572	54.457	1.585	186	438	316	522	342	706	288
Rheinland-Pfalz	14.637	1.180	298	85	84	30	44	1.789	38	301	1.204	7.767	1.285	122	60	99	112	139	-
Saarland	2.780	167	56	24	16	3	12	50	5	48	110	278	1.906	17	6	18	13	51	-
Sachsen	16.317	286	357	363	1.067	25	74	207	268	296	340	70	10	10.250	1.201	82	1.296	125	-
Sachsen-Anhalt	7.410	106	132	190	408	10	25	70	104	414	157	39	5	786	4.434	53	424	52	1
Schleswig-Holstein	7.118	102	83	109	142	58	452	82	388	880	316	33	7	69	79	4.214	56	48	-
Thüringen	8.149	184	277	211	295	9	36	187	96	198	230	49	9	942	527	48	4.809	42	-

1) Erwerb der Hochschulzugangsberechtigung in Berlin (West) und (Ost).- 2) Angaben für Berlin (West) und (Ost).

A Deutsche Studienanfänger nach dem Land des Hochschulortes und dem Land des Erwerbs der Hochschulzugangsberechtigung 2005

A.1 Hochschulen insgesamt

A.1.2 %-Verteilung nach dem Land des Hochschulortes

Land des Hochschulortes	Land des Erwerbs der Hochschulzugangsberechtigung																		
	Insgesamt	BW	BY	BE 1)	BB	HB	HH	HE	MV	NI	NW	RP	SL	SN	ST	SH	TH	Ausland	Ohne Angabe
Insgesamt	100	13,2	13,1	4,4	3,2	0,9	2,1	7,7	2,0	8,9	22,6	4,6	1,3	5,3	3,1	2,8	3,4	1,1	0,4
Baden-Württemberg	100	74,2	5,4	0,8	0,7	0,2	0,4	3,5	0,3	1,9	3,7	4,2	0,5	0,8	0,5	0,6	0,8	1,3	0,0
Bayern	100	8,1	75,4	0,8	0,7	0,1	0,3	2,2	0,3	1,8	2,9	0,9	0,2	2,1	0,6	0,6	1,9	1,2	0,0
Berlin 2)	100	4,1	3,0	52,3	15,3	0,4	0,9	1,7	3,2	3,3	4,6	0,6	0,2	2,6	2,7	1,1	1,6	2,3	-
Brandenburg	100	1,8	1,2	30,4	46,5	0,2	0,5	1,0	2,3	1,8	2,2	0,3	0,1	5,6	3,1	0,7	1,3	1,0	-
Bremen	100	1,8	1,5	1,5	1,1	35,0	2,4	1,5	1,8	39,4	6,5	0,6	0,0	0,5	0,9	3,3	0,8	1,4	-
Hamburg	100	3,1	3,1	1,7	1,6	1,1	39,6	1,9	3,3	11,1	6,2	0,9	0,2	1,2	1,1	12,4	0,9	1,9	8,5
Hessen	100	5,7	4,0	1,2	1,0	0,3	0,5	60,7	0,5	5,4	8,0	4,9	0,5	1,4	1,2	0,9	2,9	1,0	0,0
Mecklenburg-Vorpommern	100	1,9	0,8	6,5	12,0	0,4	1,8	0,8	56,9	4,6	2,6	0,6	0,1	3,0	2,5	3,4	1,7	0,6	-
Niedersachsen	100	1,6	1,3	1,0	1,6	1,5	2,4	2,7	1,5	64,7	10,3	0,6	0,1	1,1	3,2	3,5	1,7	1,0	0,1
Nordrhein-Westfalen	100	2,3	1,5	0,9	0,6	0,3	0,5	2,0	0,4	5,2	79,9	2,3	0,3	0,6	0,5	0,8	0,5	1,0	0,4
Rheinland-Pfalz	100	8,1	2,0	0,6	0,6	0,2	0,3	12,2	0,3	2,1	8,2	53,1	8,8	0,8	0,4	0,7	0,8	0,9	-
Saarland	100	6,0	2,0	0,9	0,6	0,1	0,4	1,8	0,2	1,7	4,0	10,0	68,6	0,6	0,2	0,6	0,5	1,8	-
Sachsen	100	1,8	2,2	2,2	6,5	0,2	0,5	1,3	1,6	1,8	2,1	0,4	0,1	62,8	7,4	0,5	7,9	0,8	-
Sachsen-Anhalt	100	1,4	1,8	2,6	5,5	0,1	0,3	0,9	1,4	5,6	2,1	0,5	0,1	10,6	59,8	0,7	5,7	0,7	0,0
Schleswig-Holstein	100	1,4	1,2	1,5	2,0	0,8	6,4	1,2	5,5	12,4	4,4	0,5	0,1	1,0	1,1	59,2	0,8	0,7	-
Thüringen	100	2,3	3,4	2,6	3,6	0,1	0,4	2,3	1,2	2,4	2,8	0,6	0,1	11,6	6,5	0,6	59,0	0,5	-

1) Erwerb der Hochschulzugangsberechtigung in Berlin (West) und (Ost).- 2) Angaben für Berlin (West) und (Ost).

A Deutsche Studienanfänger nach dem Land des Hochschulortes und dem Land des Erwerbs der Hochschulzugangsberechtigung 2005
A.1 Hochschulen insgesamt
A.1.3 %-Verteilung nach dem Land des Erwerbs der Hochschulzugangsberechtigung

Land des Hochschulortes	Land des Erwerbs der Hochschulzugangsberechtigung																		
	Insgesamt	BW	BY	BE 1)	BB	HB	HH	HE	MV	NI	NW	RP	SL	SN	ST	SH	TH	Ausland	Ohne Angabe
Insgesamt	100	100	100	100	100	100	100	100	100	100	100	100	100	100	100	100	100	100	100
Baden-Württemberg	13,2	74,1	5,5	2,3	2,9	3,2	2,5	6,0	2,1	2,8	2,1	11,9	5,2	2,1	2,2	3,0	3,1	15,5	0,3
Bayern	14,3	8,9	82,8	2,6	3,0	1,6	2,3	4,1	2,2	2,9	1,9	2,7	2,2	5,7	2,7	3,0	8,0	15,1	0,1
Berlin 2)	5,0	1,6	1,2	60,0	23,9	2,6	2,0	1,1	7,9	1,9	1,0	0,7	0,7	2,4	4,3	2,0	2,4	10,2	-
Brandenburg	2,0	0,3	0,2	13,9	28,8	0,4	0,4	0,3	2,3	0,4	0,2	0,1	0,2	2,1	2,0	0,5	0,8	1,8	-
Bremen	1,4	0,2	0,2	0,5	0,5	58,2	1,6	0,3	1,3	6,3	0,4	0,2	0,1	0,1	0,4	1,7	0,3	1,7	-
Hamburg	3,4	0,8	0,8	1,3	1,7	4,3	63,9	0,9	5,7	4,3	0,9	0,7	0,6	0,8	1,3	14,9	0,9	5,9	71,9
Hessen	8,6	3,7	2,6	2,3	2,6	2,6	1,9	67,8	2,3	5,2	3,0	9,2	3,3	2,2	3,3	2,7	7,3	7,4	0,9
Mecklenburg-Vorpommern	1,8	0,3	0,1	2,7	6,7	0,9	1,5	0,2	50,9	0,9	0,2	0,2	0,1	1,0	1,5	2,2	0,9	0,9	-
Niedersachsen	7,4	0,9	0,7	1,7	3,7	12,6	8,1	2,6	5,6	53,3	3,4	0,9	0,3	1,6	7,7	9,1	3,8	6,4	2,2
Nordrhein-Westfalen	23,5	4,0	2,8	4,9	4,5	8,1	5,3	6,1	4,3	13,8	83,2	11,8	4,8	2,8	3,6	6,3	3,5	21,3	24,6
Rheinland-Pfalz	5,0	3,1	0,8	0,7	0,9	1,2	0,7	8,0	0,6	1,2	1,8	58,0	32,9	0,8	0,7	1,2	1,2	4,2	-
Saarland	1,0	0,4	0,1	0,2	0,2	0,1	0,2	0,2	0,1	0,2	0,2	2,1	48,9	0,1	0,1	0,2	0,1	1,5	-
Sachsen	5,6	0,7	0,9	2,9	11,5	1,0	1,2	0,9	4,6	1,1	0,5	0,5	0,3	66,5	13,5	1,0	13,3	3,8	-
Sachsen-Anhalt	2,6	0,3	0,3	1,5	4,4	0,4	0,4	0,3	1,8	1,6	0,2	0,3	0,1	5,1	50,0	0,6	4,4	1,6	0,1
Schleswig-Holstein	2,5	0,3	0,2	0,9	1,5	2,3	7,3	0,4	6,6	3,4	0,5	0,2	0,2	0,4	0,9	51,0	0,6	1,4	-
Thüringen	2,8	0,5	0,7	1,7	3,2	0,4	0,6	0,8	1,6	0,8	0,4	0,4	0,2	6,1	5,9	0,6	49,4	1,3	-

1) Erwerb der Hochschulzugangsberechtigung in Berlin (West) und (Ost).- 2) Angaben für Berlin (West) und (Ost).

A Deutsche Studienanfänger nach dem Land des Hochschulortes und dem Land des Erwerbs der Hochschulzugangsberechtigung 2005
A.2 Universitäten
A.2.1 Anzahl

Land des Hochschulortes	Land des Erwerbs der Hochschulzugangsberechtigung																		
	Insgesamt	BW	BY	BE 1)	BB	HB	HH	HE	MV	NI	NW	RP	SL	SN	ST	SH	TH	Ausland	Ohne Angabe
Insgesamt	187.174	24.238	23.547	8.383	5.802	1.543	4.149	14.306	3.760	16.803	43.584	8.745	2.204	9.955	5.641	5.439	6.345	2.445	285
Baden-Württemberg	24.129	17.283	1.201	223	178	72	125	1.016	78	542	1.065	1.116	146	191	111	201	197	381	3
Bayern	27.973	2.612	19.737	291	230	34	124	700	112	658	1.067	307	70	651	208	224	549	398	1
Berlin 2)	9.191	474	295	4.633	1.282	40	96	164	269	356	454	69	17	245	235	135	145	282	-
Brandenburg	3.328	72	39	1.212	1.345	5	19	46	72	68	92	11	6	119	104	34	39	45	-
Bremen	2.379	35	25	42	26	806	58	39	49	936	178	14	2	12	16	89	21	31	-
Hamburg	5.653	129	78	110	87	64	2.581	88	190	648	287	36	4	70	75	836	41	87	242
Hessen	15.870	885	566	207	154	50	93	9.112	104	1.103	1.562	733	65	188	196	179	487	186	-
Mecklenburg-Vorpommern	3.639	80	20	300	484	12	69	30	1.871	187	111	20	2	128	95	145	57	28	-
Niedersachsen	13.536	241	168	164	225	211	431	444	220	8.403	1.378	94	6	131	444	579	259	138	-
Nordrhein-Westfalen	45.679	1.174	679	458	265	155	234	984	189	2.568	35.848	1.251	128	315	215	410	252	516	38
Rheinland-Pfalz	8.878	616	170	62	55	19	29	1.291	20	199	770	4.706	585	69	35	81	60	111	-
Saarland	1.949	159	54	21	12	2	8	44	5	43	98	258	1.152	14	5	17	13	44	-
Sachsen	11.201	224	239	284	875	21	54	145	226	238	240	57	10	6.602	876	60	947	103	-
Sachsen-Anhalt	4.287	60	60	126	268	5	13	32	60	203	88	18	2	454	2.596	34	239	28	1
Schleswig-Holstein	3.988	60	39	73	79	39	188	55	216	516	162	21	2	43	51	2.379	33	32	-
Thüringen	5.494	134	177	177	237	8	27	116	79	135	184	34	7	723	379	36	3.006	35	-

1) Erwerb der Hochschulzugangsberechtigung in Berlin (West) und (Ost).- 2) Angaben für Berlin (West) und (Ost).

A Deutsche Studienanfänger nach dem Land des Hochschulortes und dem Land des Erwerbs der Hochschulzugangsberechtigung 2005
A.2 Universitäten
A.2.2 %-Verteilung nach dem Land des Hochschulortes

Land des Hochschulortes	Land des Erwerbs der Hochschulzugangsberechtigung																		
	Insgesamt	BW	BY	BE 1)	BB	HB	HH	HE	MV	NI	NW	RP	SL	SN	ST	SH	TH	Ausland	Ohne Angabe
Insgesamt	100	12,9	12,6	4,5	3,1	0,8	2,2	7,6	2,0	9,0	23,3	4,7	1,2	5,3	3,0	2,9	3,4	1,3	0,2
Baden-Württemberg	100	71,6	5,0	0,9	0,7	0,3	0,5	4,2	0,3	2,2	4,4	4,6	0,6	0,8	0,5	0,8	0,8	1,6	0,0
Bayern	100	9,3	70,6	1,0	0,8	0,1	0,4	2,5	0,4	2,4	3,8	1,1	0,3	2,3	0,7	0,8	2,0	1,4	0,0
Berlin 2)	100	5,2	3,2	50,4	13,9	0,4	1,0	1,8	2,9	3,9	4,9	0,8	0,2	2,7	2,6	1,5	1,6	3,1	-
Brandenburg	100	2,2	1,2	36,4	40,4	0,2	0,6	1,4	2,2	2,0	2,8	0,3	0,2	3,6	3,1	1,0	1,2	1,4	-
Bremen	100	1,5	1,1	1,8	1,1	33,9	2,4	1,6	2,1	39,3	7,5	0,6	0,1	0,5	0,7	3,7	0,9	1,3	-
Hamburg	100	2,3	1,4	1,9	1,5	1,1	45,7	1,6	3,4	11,5	5,1	0,6	0,1	1,2	1,3	14,8	0,7	1,5	4,3
Hessen	100	5,6	3,6	1,3	1,0	0,3	0,6	57,4	0,7	7,0	9,8	4,6	0,4	1,2	1,2	1,1	3,1	1,2	-
Mecklenburg-Vorpommern	100	2,2	0,5	8,2	13,3	0,3	1,9	0,8	51,4	5,1	3,1	0,5	0,1	3,5	2,6	4,0	1,6	0,8	-
Niedersachsen	100	1,8	1,2	1,2	1,7	1,6	3,2	3,3	1,6	62,1	10,2	0,7	0,0	1,0	3,3	4,3	1,9	1,0	-
Nordrhein-Westfalen	100	2,6	1,5	1,0	0,6	0,3	0,5	2,2	0,4	5,6	78,5	2,7	0,3	0,7	0,5	0,9	0,6	1,1	0,1
Rheinland-Pfalz	100	6,9	1,9	0,7	0,6	0,2	0,3	14,5	0,2	2,2	8,7	53,0	6,6	0,8	0,4	0,9	0,7	1,3	-
Saarland	100	8,2	2,8	1,1	0,6	0,1	0,4	2,3	0,3	2,2	5,0	13,2	59,1	0,7	0,3	0,9	0,7	2,3	-
Sachsen	100	2,0	2,1	2,5	7,8	0,2	0,5	1,3	2,0	2,1	2,1	0,5	0,1	58,9	7,8	0,5	8,5	0,9	-
Sachsen-Anhalt	100	1,4	1,4	2,9	6,3	0,1	0,3	0,7	1,4	4,7	2,1	0,4	0,0	10,6	60,6	0,8	5,6	0,7	0,0
Schleswig-Holstein	100	1,5	1,0	1,8	2,0	1,0	4,7	1,4	5,4	12,9	4,1	0,5	0,1	1,1	1,3	59,7	0,8	0,8	-
Thüringen	100	2,4	3,2	3,2	4,3	0,1	0,5	2,1	1,4	2,5	3,3	0,6	0,1	13,2	6,9	0,7	54,7	0,6	-

1) Erwerb der Hochschulzugangsberechtigung in Berlin (West) und (Ost).- 2) Angaben für Berlin (West) und (Ost).

A Deutsche Studienanfänger nach dem Land des Hochschulortes und dem Land des Erwerbs der Hochschulzugangsberechtigung 2005
A.2 Universitäten
A.2.3 %-Verteilung nach dem Land des Erwerbs der Hochschulzugangsberechtigung

Land des Hochschulortes	Land des Erwerbs der Hochschulzugangsberechtigung																		
	Insgesamt	BW	BY	BE 1)	BB	HB	HH	HE	MV	NI	NW	RP	SL	SN	ST	SH	TH	Ausland	Ohne Angabe
Insgesamt	100	100	100	100	100	100	100	100	100	100	100	100	100	100	100	100	100	100	100
Baden-Württemberg	12,9	71,3	5,1	2,7	3,1	4,7	3,0	7,1	2,1	3,2	2,4	12,8	6,6	1,9	2,0	3,7	3,1	15,6	1,1
Bayern	14,9	10,8	83,8	3,5	4,0	2,2	3,0	4,9	3,0	3,9	2,4	3,5	3,2	6,5	3,7	4,1	8,7	16,3	0,4
Berlin 2)	4,9	2,0	1,3	55,3	22,1	2,6	2,3	1,1	7,2	2,1	1,0	0,8	0,8	2,5	4,2	2,5	2,3	11,5	-
Brandenburg	1,8	0,3	0,2	14,5	23,2	0,3	0,5	0,3	1,9	0,4	0,2	0,1	0,3	1,2	1,8	0,6	0,6	1,8	-
Bremen	1,3	0,1	0,1	0,5	0,4	52,2	1,4	0,3	1,3	5,6	0,4	0,2	0,1	0,1	0,3	1,6	0,3	1,3	-
Hamburg	3,0	0,5	0,3	1,3	1,5	4,1	62,2	0,6	5,1	3,9	0,7	0,4	0,2	0,7	1,3	15,4	0,6	3,6	84,9
Hessen	8,5	3,7	2,4	2,5	2,7	3,2	2,2	63,7	2,8	6,6	3,6	8,4	2,9	1,9	3,5	3,3	7,7	7,6	-
Mecklenburg-Vorpommern	1,9	0,3	0,1	3,6	8,3	0,8	1,7	0,2	49,8	1,1	0,3	0,2	0,1	1,3	1,7	2,7	0,9	1,1	-
Niedersachsen	7,2	1,0	0,7	2,0	3,9	13,7	10,4	3,1	5,9	50,0	3,2	1,1	0,3	1,3	7,9	10,6	4,1	5,6	-
Nordrhein-Westfalen	24,4	4,8	2,9	5,5	4,6	10,0	5,6	6,9	5,0	15,3	82,3	14,3	5,8	3,2	3,8	7,5	4,0	21,1	13,3
Rheinland-Pfalz	4,7	2,5	0,7	0,7	0,9	1,2	0,7	9,0	0,5	1,2	1,8	53,8	26,5	0,7	0,6	1,5	0,9	4,5	-
Saarland	1,0	0,7	0,2	0,3	0,2	0,1	0,2	0,3	0,1	0,3	0,2	3,0	52,3	0,1	0,1	0,3	0,2	1,8	-
Sachsen	6,0	0,9	1,0	3,4	15,1	1,4	1,3	1,0	6,0	1,4	0,6	0,7	0,5	66,3	15,5	1,1	14,9	4,2	-
Sachsen-Anhalt	2,3	0,2	0,3	1,5	4,6	0,3	0,3	0,2	1,6	1,2	0,2	0,2	0,1	4,6	46,0	0,6	3,8	1,1	0,4
Schleswig-Holstein	2,1	0,2	0,2	0,9	1,4	2,5	4,5	0,4	5,7	3,1	0,4	0,2	0,1	0,4	0,9	43,7	0,5	1,3	-
Thüringen	2,9	0,6	0,8	2,1	4,1	0,5	0,7	0,8	2,1	0,8	0,4	0,4	0,3	7,3	6,7	0,7	47,4	1,4	-

1) Erwerb der Hochschulzugangsberechtigung in Berlin (West) und (Ost).- 2) Angaben für Berlin (West) und (Ost).

A Deutsche Studienanfänger nach dem Land des Hochschulortes und dem Land des Erwerbs der Hochschulzugangsberechtigung 2005
A.3 Fachhochschulen
A.3.1 Anzahl

Land des Hochschulortes	Land des Erwerbs der Hochschulzugangsberechtigung																		
	Insgesamt	BW	BY	BE 1)	BB	HB	HH	HE	MV	NI	NW	RP	SL	SN	ST	SH	TH	Ausland	Ohne Angabe
Insgesamt	103.018	14.019	14.336	4.248	3.476	953	2.023	7.954	2.090	9.075	21.855	4.644	1.697	5.448	3.230	2.827	3.385	871	887
Baden-Württemberg	14.072	11.078	868	70	91	8	27	321	47	182	341	483	55	127	86	46	108	134	-
Bayern	13.656	774	11.638	37	45	7	17	202	17	87	149	55	16	227	29	26	227	103	-
Berlin 2)	5.297	122	141	2.944	934	24	30	79	196	129	214	25	11	129	150	29	85	55	-
Brandenburg	2.423	29	30	538	1.329	5	8	12	62	33	36	5	1	201	73	9	38	14	-
Bremen	1.775	40	36	21	21	646	40	25	25	701	93	10	-	9	22	48	11	27	-
Hamburg	4.298	182	232	60	68	43	1.364	105	141	452	332	53	20	54	39	398	47	107	601
Hessen	9.011	537	432	86	91	16	23	5.990	31	238	419	497	64	157	93	43	223	61	10
Mecklenburg-Vorpommern	1.591	17	21	41	141	11	26	12	1.104	52	25	9	1	28	34	35	31	3	-
Niedersachsen	7.797	107	110	57	117	104	72	131	109	5.394	822	31	7	112	238	174	113	73	26
Nordrhein-Westfalen	22.484	361	364	155	153	48	92	375	65	1.004	18.609	334	58	123	101	112	90	190	250
Rheinland-Pfalz	5.759	564	128	23	29	11	15	498	18	102	434	3.061	700	53	25	18	52	28	-
Saarland	831	8	2	3	4	1	4	6	-	5	12	20	754	3	1	1	-	7	-
Sachsen	5.116	62	118	79	192	4	20	62	42	58	100	13	-	3.648	325	22	349	22	-
Sachsen-Anhalt	3.123	46	72	64	140	5	12	38	44	211	69	21	3	332	1.838	19	185	24	-
Schleswig-Holstein	3.130	42	44	36	63	19	264	27	172	364	154	12	5	26	28	1.835	23	16	-
Thüringen	2.655	50	100	34	58	1	9	71	17	63	46	15	2	219	148	12	1.803	7	-

1) Erwerb der Hochschulzugangsberechtigung in Berlin (West) und (Ost).- 2) Angaben für Berlin (West) und (Ost).

A Deutsche Studienanfänger nach dem Land des Hochschulortes und dem Land des Erwerbs der Hochschulzugangsberechtigung 2005
A.3 Fachhochschulen
A.3.2 %-Verteilung nach dem Land des Hochschulortes

Land des Hochschulortes	Land des Erwerbs der Hochschulzugangsberechtigung																		
	Insgesamt	BW	BY	BE 1)	BB	HB	HH	HE	MV	NI	NW	RP	SL	SN	ST	SH	TH	Ausland	Ohne Angabe
Insgesamt	100	13,6	13,9	4,1	3,4	0,9	2,0	7,7	2,0	8,8	21,2	4,5	1,6	5,3	3,1	2,7	3,3	0,8	0,9
Baden-Württemberg	100	78,7	6,2	0,5	0,6	0,1	0,2	2,3	0,3	1,3	2,4	3,4	0,4	0,9	0,6	0,3	0,8	1,0	-
Bayern	100	5,7	85,2	0,3	0,3	0,1	0,1	1,5	0,1	0,6	1,1	0,4	0,1	1,7	0,2	0,2	1,7	0,8	-
Berlin 2)	100	2,3	2,7	55,6	17,6	0,5	0,6	1,5	3,7	2,4	4,0	0,5	0,2	2,4	2,8	0,5	1,6	1,0	-
Brandenburg	100	1,2	1,2	22,2	54,8	0,2	0,3	0,5	2,6	1,4	1,5	0,2	0,0	8,3	3,0	0,4	1,6	0,6	-
Bremen	100	2,3	2,0	1,2	1,2	36,4	2,3	1,4	1,4	39,5	5,2	0,6	-	0,5	1,2	2,7	0,6	1,5	-
Hamburg	100	4,2	5,4	1,4	1,6	1,0	31,7	2,4	3,3	10,5	7,7	1,2	0,5	1,3	0,9	9,3	1,1	2,5	14,0
Hessen	100	6,0	4,8	1,0	1,0	0,2	0,3	66,5	0,3	2,6	4,6	5,5	0,7	1,7	1,0	0,5	2,5	0,7	0,1
Mecklenburg-Vorpommern	100	1,1	1,3	2,6	8,9	0,7	1,6	0,8	69,4	3,3	1,6	0,6	0,1	1,8	2,1	2,2	1,9	0,2	-
Niedersachsen	100	1,4	1,4	0,7	1,5	1,3	0,9	1,7	1,4	69,2	10,5	0,4	0,1	1,4	3,1	2,2	1,4	0,9	0,3
Nordrhein-Westfalen	100	1,6	1,6	0,7	0,7	0,2	0,4	1,7	0,3	4,5	82,8	1,5	0,3	0,5	0,4	0,5	0,4	0,8	1,1
Rheinland-Pfalz	100	9,8	2,2	0,4	0,5	0,2	0,3	8,6	0,3	1,8	7,5	53,2	12,2	0,9	0,4	0,3	0,9	0,5	-
Saarland	100	1,0	0,2	0,4	0,5	0,1	0,5	0,7	-	0,6	1,4	2,4	90,7	0,4	0,1	0,1	-	0,8	-
Sachsen	100	1,2	2,3	1,5	3,8	0,1	0,4	1,2	0,8	1,1	2,0	0,3	-	71,3	6,4	0,4	6,8	0,4	-
Sachsen-Anhalt	100	1,5	2,3	2,0	4,5	0,2	0,4	1,2	1,4	6,8	2,2	0,7	0,1	10,6	58,9	0,6	5,9	0,8	-
Schleswig-Holstein	100	1,3	1,4	1,2	2,0	0,6	8,4	0,9	5,5	11,6	4,9	0,4	0,2	0,8	0,9	58,6	0,7	0,5	-
Thüringen	100	1,9	3,8	1,3	2,2	0,0	0,3	2,7	0,6	2,4	1,7	0,6	0,1	8,2	5,6	0,5	67,9	0,3	-

1) Erwerb der Hochschulzugangsberechtigung in Berlin (West) und (Ost).- 2) Angaben für Berlin (West) und (Ost).

A Deutsche Studienanfänger nach dem Land des Hochschulortes und dem Land des Erwerbs der Hochschulzugangsberechtigung 2005
A.3 Fachhochschulen
A.3.3 %-Verteilung nach dem Land des Erwerbs der Hochschulzugangsberechtigung

Land des Hochschulortes	Land des Erwerbs der Hochschulzugangsberechtigung																		
	Insgesamt	BW	BY	BE 1)	BB	HB	HH	HE	MV	NI	NW	RP	SL	SN	ST	SH	TH	Ausland	Ohne Angabe
Insgesamt	100	100	100	100	100	100	100	100	100	100	100	100	100	100	100	100	100	100	100
Baden-Württemberg	13,7	79,0	6,1	1,6	2,6	0,8	1,3	4,0	2,2	2,0	1,6	10,4	3,2	2,3	2,7	1,6	3,2	15,4	-
Bayern	13,3	5,5	81,2	0,9	1,3	0,7	0,8	2,5	0,8	1,0	0,7	1,2	0,9	4,2	0,9	0,9	6,7	11,8	-
Berlin 2)	5,1	0,9	1,0	69,3	26,9	2,5	1,5	1,0	9,4	1,4	1,0	0,5	0,6	2,4	4,6	1,0	2,5	6,3	-
Brandenburg	2,4	0,2	0,2	12,7	38,2	0,5	0,4	0,2	3,0	0,4	0,2	0,1	0,1	3,7	2,3	0,3	1,1	1,6	-
Bremen	1,7	0,3	0,3	0,5	0,6	67,8	2,0	0,3	1,2	7,7	0,4	0,2	-	0,2	0,7	1,7	0,3	3,1	-
Hamburg	4,2	1,3	1,6	1,4	2,0	4,5	67,4	1,3	6,7	5,0	1,5	1,1	1,2	1,0	1,2	14,1	1,4	12,3	67,8
Hessen	8,7	3,8	3,0	2,0	2,6	1,7	1,1	75,3	1,5	2,6	1,9	10,7	3,8	2,9	2,9	1,5	6,6	7,0	1,1
Mecklenburg-Vorpommern	1,5	0,1	0,1	1,0	4,1	1,2	1,3	0,2	52,8	0,6	0,1	0,2	0,1	0,5	1,1	1,2	0,9	0,3	-
Niedersachsen	7,6	0,8	0,8	1,3	3,4	10,9	3,6	1,6	5,2	59,4	3,8	0,7	0,4	2,1	7,4	6,2	3,3	8,4	2,9
Nordrhein-Westfalen	21,8	2,6	2,5	3,6	4,4	5,0	4,5	4,7	3,1	11,1	85,1	7,2	3,4	2,3	3,1	4,0	2,7	21,8	28,2
Rheinland-Pfalz	5,6	4,0	0,9	0,5	0,8	1,2	0,7	6,3	0,9	1,1	2,0	65,9	41,2	1,0	0,8	0,6	1,5	3,2	-
Saarland	0,8	0,1	0,0	0,1	0,1	0,1	0,2	0,1	-	0,1	0,1	0,4	44,4	0,1	0,0	0,0	-	0,8	-
Sachsen	5,0	0,4	0,8	1,9	5,5	0,4	1,0	0,8	2,0	0,6	0,5	0,3	-	67,0	10,1	0,8	10,3	2,5	-
Sachsen-Anhalt	3,0	0,3	0,5	1,5	4,0	0,5	0,6	0,5	2,1	2,3	0,3	0,5	0,2	6,1	56,9	0,7	5,5	2,8	-
Schleswig-Holstein	3,0	0,3	0,3	0,8	1,8	2,0	13,0	0,3	8,2	4,0	0,7	0,3	0,3	0,5	0,9	64,9	0,7	1,8	-
Thüringen	2,6	0,4	0,7	0,8	1,7	0,1	0,4	0,9	0,8	0,7	0,2	0,3	0,1	4,0	4,6	0,4	53,3	0,8	-

1) Erwerb der Hochschulzugangsberechtigung in Berlin (West) und (Ost).- 2) Angaben für Berlin (West) und (Ost).

B Deutsche Studierende nach dem Land des Hochschulortes und dem Land des Erwerbs der Hochschulzugangsberechtigung 2005

B.1 Hochschulen insgesamt

B.1.1 Anzahl

Land des Hochschulortes	Land des Erwerbs der Hochschulzugangsberechtigung																		
	Insgesamt	BW	BY	BE 1)	BB	HB	HH	HE	MV	NI	NW	RP	SL	SN	ST	SH	TH	Ausland	Ohne Angabe
Insgesamt	1.737.408	213.316	217.451	84.263	52.691	18.926	41.491	139.433	35.681	160.620	398.782	80.323	22.571	92.894	52.091	52.029	55.738	17.069	2.039
Baden-Württemberg	208.237	149.574	12.771	1.372	1.171	471	875	8.253	617	4.387	8.600	10.242	1.488	2.006	1.024	1.569	1.529	2.244	44
Bayern	223.565	17.336	170.763	1.414	1.254	292	730	5.201	571	3.887	7.066	2.263	458	4.274	1.179	1.260	3.510	2.104	3
Berlin 2)	116.295	6.045	4.124	57.822	14.054	781	1.377	3.137	3.359	5.162	7.676	1.310	351	3.151	2.558	1.987	1.643	1.758	-
Brandenburg	36.300	939	667	9.365	16.568	102	240	549	925	967	1.273	219	34	1.997	1.243	375	530	307	-
Bremen	29.081	610	459	355	243	11.050	699	582	418	10.586	2.047	227	39	200	206	878	162	320	-
Hamburg	60.478	2.022	2.016	737	718	746	27.272	1.340	1.616	7.450	3.749	557	144	615	544	8.734	503	1.007	708
Hessen	139.225	7.824	5.843	1.355	1.071	391	604	86.908	548	6.257	11.913	6.968	759	1.856	1.199	1.209	2.979	1.465	76
Mecklenburg-Vorpommern	32.552	694	457	1.787	3.176	113	450	342	19.426	1.359	1.137	193	28	971	785	1.020	469	145	-
Niedersachsen	135.289	2.538	1.993	1.217	1.732	2.371	3.254	4.642	1.924	86.928	14.659	945	161	1.414	3.432	4.440	2.341	1.192	106
Nordrhein-Westfalen	414.771	11.691	9.075	3.455	2.198	1.501	2.379	9.972	1.506	20.797	324.132	11.054	1.420	2.892	1.853	3.265	2.140	4.346	1.095
Rheinland-Pfalz	90.161	7.801	2.721	602	413	210	366	14.585	268	2.281	8.155	42.804	6.642	757	415	653	673	814	1
Saarland	16.281	986	332	106	69	37	51	300	32	310	701	2.039	10.787	92	38	85	55	259	2
Sachsen	98.274	2.386	2.730	1.877	5.622	169	379	1.203	1.476	1.884	2.522	592	101	62.569	6.490	592	7.182	500	-
Sachsen-Anhalt	47.249	815	943	1.378	2.447	85	185	533	609	2.286	1.293	261	55	5.162	28.040	332	2.637	184	4
Schleswig-Holstein	43.472	987	771	572	677	539	2.487	779	1.894	5.102	2.560	299	52	404	400	25.384	282	283	-
Thüringen	46.178	1.068	1.786	849	1.278	68	143	1.107	492	977	1.299	350	52	4.534	2.685	246	29.103	141	-

1) Erwerb der Hochschulzugangsberechtigung in Berlin (West) und (Ost).- 2) Angaben für Berlin (West) und (Ost).

B Deutsche Studierende nach dem Land des Hochschulortes und dem Land des Erwerbs der Hochschulzugangsberechtigung 2005

B.1 Hochschulen insgesamt

B.1.2 %-Verteilung nach dem Land des Hochschulortes

Land des Hochschulortes	Land des Erwerbs der Hochschulzugangsberechtigung																		
	Insgesamt	BW	BY	BE 1)	BB	HB	HH	HE	MV	NI	NW	RP	SL	SN	ST	SH	TH	Ausland	Ohne Angabe
Insgesamt	100	12,3	12,5	4,8	3,0	1,1	2,4	8,0	2,1	9,2	23,0	4,6	1,3	5,3	3,0	3,0	3,2	1,0	0,1
Baden-Württemberg	100	71,8	6,1	0,7	0,6	0,2	0,4	4,0	0,3	2,1	4,1	4,9	0,7	1,0	0,5	0,8	0,7	1,1	0,0
Bayern	100	7,8	76,4	0,6	0,6	0,1	0,3	2,3	0,3	1,7	3,2	1,0	0,2	1,9	0,5	0,6	1,6	0,9	0,0
Berlin 2)	100	5,2	3,5	49,7	12,1	0,7	1,2	2,7	2,9	4,4	6,6	1,1	0,3	2,7	2,2	1,7	1,4	1,5	-
Brandenburg	100	2,6	1,8	25,8	45,6	0,3	0,7	1,5	2,5	2,7	3,5	0,6	0,1	5,5	3,4	1,0	1,5	0,8	-
Bremen	100	2,1	1,6	1,2	0,8	38,0	2,4	2,0	1,4	36,4	7,0	0,8	0,1	0,7	0,7	3,0	0,6	1,1	-
Hamburg	100	3,3	3,3	1,2	1,2	1,2	45,1	2,2	2,7	12,3	6,2	0,9	0,2	1,0	0,9	14,4	0,8	1,7	1,2
Hessen	100	5,6	4,2	1,0	0,8	0,3	0,4	62,4	0,4	4,5	8,6	5,0	0,5	1,3	0,9	0,9	2,1	1,1	0,1
Mecklenburg-Vorpommern	100	2,1	1,4	5,5	9,8	0,3	1,4	1,1	59,7	4,2	3,5	0,6	0,1	3,0	2,4	3,1	1,4	0,4	-
Niedersachsen	100	1,9	1,5	0,9	1,3	1,8	2,4	3,4	1,4	64,3	10,8	0,7	0,1	1,0	2,5	3,3	1,7	0,9	0,1
Nordrhein-Westfalen	100	2,8	2,2	0,8	0,5	0,4	0,6	2,4	0,4	5,0	78,1	2,7	0,3	0,7	0,4	0,8	0,5	1,0	0,3
Rheinland-Pfalz	100	8,7	3,0	0,7	0,5	0,2	0,4	16,2	0,3	2,5	9,0	47,5	7,4	0,8	0,5	0,7	0,7	0,9	0,0
Saarland	100	6,1	2,0	0,7	0,4	0,2	0,3	1,8	0,2	1,9	4,3	12,5	66,3	0,6	0,2	0,5	0,3	1,6	0,0
Sachsen	100	2,4	2,8	1,9	5,7	0,2	0,4	1,2	1,5	1,9	2,6	0,6	0,1	63,7	6,6	0,6	7,3	0,5	-
Sachsen-Anhalt	100	1,7	2,0	2,9	5,2	0,2	0,4	1,1	1,3	4,8	2,7	0,6	0,1	10,9	59,3	0,7	5,6	0,4	0,0
Schleswig-Holstein	100	2,3	1,8	1,3	1,6	1,2	5,7	1,8	4,4	11,7	5,9	0,7	0,1	0,9	0,9	58,4	0,6	0,7	-
Thüringen	100	2,3	3,9	1,8	2,8	0,1	0,3	2,4	1,1	2,1	2,8	0,8	0,1	9,8	5,8	0,5	63,0	0,3	-

1) Erwerb der Hochschulzugangsberechtigung in Berlin (West) und (Ost).- 2) Angaben für Berlin (West) und (Ost).

B Deutsche Studierende nach dem Land des Hochschulortes und dem Land des Erwerbs der Hochschulzugangsberechtigung 2005

B.1 Hochschulen insgesamt

B.1.3 %-Verteilung nach dem Land des Erwerbs der Hochschulzugangsberechtigung

Land des Hochschulortes	Land des Erwerbs der Hochschulzugangsberechtigung																		
	Insgesamt	BW	BY	BE 1)	BB	HB	HH	HE	MV	NI	NW	RP	SL	SN	ST	SH	TH	Ausland	Ohne Angabe
Insgesamt	100	100	100	100	100	100	100	100	100	100	100	100	100	100	100	100	100	100	100
Baden-Württemberg	12,0	70,1	5,9	1,6	2,2	2,5	2,1	5,9	1,7	2,7	2,2	12,8	6,6	2,2	2,0	3,0	2,7	13,1	2,2
Bayern	12,9	8,1	78,5	1,7	2,4	1,5	1,8	3,7	1,6	2,4	1,8	2,8	2,0	4,6	2,3	2,4	6,3	12,3	0,1
Berlin 2)	6,7	2,8	1,9	68,6	26,7	4,1	3,3	2,2	9,4	3,2	1,9	1,6	1,6	3,4	4,9	3,8	2,9	10,3	-
Brandenburg	2,1	0,4	0,3	11,1	31,4	0,5	0,6	0,4	2,6	0,6	0,3	0,3	0,2	2,1	2,4	0,7	1,0	1,8	-
Bremen	1,7	0,3	0,2	0,4	0,5	58,4	1,7	0,4	1,2	6,6	0,5	0,3	0,2	0,2	0,4	1,7	0,3	1,9	-
Hamburg	3,5	0,9	0,9	0,9	1,4	3,9	65,7	1,0	4,5	4,6	0,9	0,7	0,6	0,7	1,0	16,8	0,9	5,9	34,7
Hessen	8,0	3,7	2,7	1,6	2,0	2,1	1,5	62,3	1,5	3,9	3,0	8,7	3,4	2,0	2,3	2,3	5,3	8,6	3,7
Mecklenburg-Vorpommern	1,9	0,3	0,2	2,1	6,0	0,6	1,1	0,2	54,4	0,8	0,3	0,2	0,1	1,0	1,5	2,0	0,8	0,8	-
Niedersachsen	7,8	1,2	0,9	1,4	3,3	12,5	7,8	3,3	5,4	54,1	3,7	1,2	0,7	1,5	6,6	8,5	4,2	7,0	5,2
Nordrhein-Westfalen	23,9	5,5	4,2	4,1	4,2	7,9	5,7	7,2	4,2	12,9	81,3	13,8	6,3	3,1	3,6	6,3	3,8	25,5	53,7
Rheinland-Pfalz	5,2	3,7	1,3	0,7	0,8	1,1	0,9	10,5	0,8	1,4	2,0	53,3	29,4	0,8	0,8	1,3	1,2	4,8	0,0
Saarland	0,9	0,5	0,2	0,1	0,1	0,2	0,1	0,2	0,1	0,2	0,2	2,5	47,8	0,1	0,1	0,2	0,1	1,5	0,1
Sachsen	5,7	1,1	1,3	2,2	10,7	0,9	0,9	0,9	4,1	1,2	0,6	0,7	0,4	67,4	12,5	1,1	12,9	2,9	-
Sachsen-Anhalt	2,7	0,4	0,4	1,6	4,6	0,4	0,4	0,4	1,7	1,4	0,3	0,3	0,2	5,6	53,8	0,6	4,7	1,1	0,2
Schleswig-Holstein	2,5	0,5	0,4	0,7	1,3	2,8	6,0	0,6	5,3	3,2	0,6	0,4	0,2	0,4	0,8	48,8	0,5	1,7	-
Thüringen	2,7	0,5	0,8	1,0	2,4	0,4	0,3	0,8	1,4	0,6	0,3	0,4	0,2	4,9	5,2	0,5	52,2	0,8	-

1) Erwerb der Hochschulzugangsberechtigung in Berlin (West) und (Ost).- 2) Angaben für Berlin (West) und (Ost).

B Deutsche Studierende nach dem Land des Hochschulortes und dem Land des Erwerbs der Hochschulzugangsberechtigung 2005

B.2 Universitäten

B.2.1 Anzahl

Land des Hochschulortes	Land des Erwerbs der Hochschulzugangsberechtigung																		
	Insgesamt	BW	BY	BE 1)	BB	HB	HH	HE	MV	NI	NW	RP	SL	SN	ST	SH	TH	Ausland	Ohne Angabe
Insgesamt	1.226.558	146.012	145.822	63.000	35.406	13.561	30.645	99.161	24.382	116.092	292.886	56.960	15.081	64.498	34.108	36.659	37.832	13.240	1.213
Baden-Württemberg	140.769	98.120	7.784	1.049	716	393	731	6.636	389	3.451	6.714	7.870	1.201	1.218	571	1.240	951	1.731	4
Bayern	156.719	13.381	114.469	1.230	1.001	259	667	4.220	468	3.410	6.193	1.905	379	3.012	897	1.115	2.455	1.655	3
Berlin 2)	89.573	5.410	3.362	42.648	9.824	681	1.223	2.727	2.447	4.447	6.525	1.140	278	2.417	1.882	1.750	1.257	1.555	-
Brandenburg	23.557	729	472	6.829	9.568	78	197	426	590	729	1.036	176	26	981	816	308	344	252	-
Bremen	19.607	385	254	242	159	7.283	514	439	283	7.136	1.533	169	27	109	122	645	94	213	-
Hamburg	41.646	1.138	742	508	420	529	19.647	849	981	5.260	2.327	299	60	338	332	6.723	240	547	706
Hessen	94.628	5.059	3.507	971	633	311	487	57.529	382	5.250	9.889	4.249	436	1.097	769	1.000	1.947	1.109	3
Mecklenburg-Vorpommern	23.601	580	301	1.554	2.465	89	347	277	12.998	1.131	991	160	22	745	610	839	359	133	-
Niedersachsen	95.522	1.901	1.381	904	1.156	1.809	2.801	3.801	1.452	59.781	10.141	713	113	917	2.301	3.653	1.814	883	1
Nordrhein-Westfalen	306.920	9.619	7.118	2.799	1.592	1.236	1.904	7.807	1.146	16.403	235.268	9.052	1.110	2.243	1.370	2.659	1.666	3.439	489
Rheinland-Pfalz	61.059	4.706	1.799	486	271	170	306	11.532	174	1.747	5.827	28.156	3.581	483	259	518	411	632	1
Saarland	12.792	925	321	95	56	35	47	283	29	292	665	1.902	7.667	79	29	82	49	234	2
Sachsen	72.336	1.997	2.021	1.569	4.535	154	313	986	1.251	1.611	2.098	509	78	43.980	5.008	476	5.353	397	-
Sachsen-Anhalt	28.849	540	542	1.001	1.579	60	114	335	369	1.249	917	176	34	3.130	16.884	233	1.556	126	4
Schleswig-Holstein	26.246	616	430	371	390	413	1.230	490	1.008	3.420	1.635	177	28	240	239	15.203	141	215	-
Thüringen	32.734	906	1.319	744	1.041	61	117	824	415	775	1.127	307	41	3.509	2.019	215	19.195	119	-

1) Erwerb der Hochschulzugangsberechtigung in Berlin (West) und (Ost).- 2) Angaben für Berlin (West) und (Ost).

B Deutsche Studierende nach dem Land des Hochschulortes und dem Land des Erwerbs der Hochschulzugangsberechtigung 2005

B.2 Universitäten

B.2.2 %-Verteilung nach dem Land des Hochschulortes

Land des Hochschulortes	Land des Erwerbs der Hochschulzugangsberechtigung																		
	Insgesamt	BW	BY	BE 1)	BB	HB	HH	HE	MV	NI	NW	RP	SL	SN	ST	SH	TH	Ausland	Ohne Angabe
Insgesamt	100	11,9	11,9	5,1	2,9	1,1	2,5	8,1	2,0	9,5	23,9	4,6	1,2	5,3	2,8	3,0	3,1	1,1	0,1
Baden-Württemberg	100	69,7	5,5	0,7	0,5	0,3	0,5	4,7	0,3	2,5	4,8	5,6	0,9	0,9	0,4	0,9	0,7	1,2	0,0
Bayern	100	8,5	73,0	0,8	0,6	0,2	0,4	2,7	0,3	2,2	4,0	1,2	0,2	1,9	0,6	0,7	1,6	1,1	0,0
Berlin 2)	100	6,0	3,8	47,6	11,0	0,8	1,4	3,0	2,7	5,0	7,3	1,3	0,3	2,7	2,1	2,0	1,4	1,7	-
Brandenburg	100	3,1	2,0	29,0	40,6	0,3	0,8	1,8	2,5	3,1	4,4	0,7	0,1	4,2	3,5	1,3	1,5	1,1	-
Bremen	100	2,0	1,3	1,2	0,8	37,1	2,6	2,2	1,4	36,4	7,8	0,9	0,1	0,6	0,6	3,3	0,5	1,1	-
Hamburg	100	2,7	1,8	1,2	1,0	1,3	47,2	2,0	2,4	12,6	5,6	0,7	0,1	0,8	0,8	16,1	0,6	1,3	1,7
Hessen	100	5,3	3,7	1,0	0,7	0,3	0,5	60,8	0,4	5,5	10,5	4,5	0,5	1,2	0,8	1,1	2,1	1,2	0,0
Mecklenburg-Vorpommern	100	2,5	1,3	6,6	10,4	0,4	1,5	1,2	55,1	4,8	4,2	0,7	0,1	3,2	2,6	3,6	1,5	0,6	-
Niedersachsen	100	2,0	1,4	0,9	1,2	1,9	2,9	4,0	1,5	62,6	10,6	0,7	0,1	1,0	2,4	3,8	1,9	0,9	0,0
Nordrhein-Westfalen	100	3,1	2,3	0,9	0,5	0,4	0,6	2,5	0,4	5,3	76,7	2,9	0,4	0,7	0,4	0,9	0,5	1,1	0,2
Rheinland-Pfalz	100	7,7	2,9	0,8	0,4	0,3	0,5	18,9	0,3	2,9	9,5	46,1	5,9	0,8	0,4	0,8	0,7	1,0	0,0
Saarland	100	7,2	2,5	0,7	0,4	0,3	0,4	2,2	0,2	2,3	5,2	14,9	59,9	0,6	0,2	0,6	0,4	1,8	0,0
Sachsen	100	2,8	2,8	2,2	6,3	0,2	0,4	1,4	1,7	2,2	2,9	0,7	0,1	60,8	6,9	0,7	7,4	0,5	-
Sachsen-Anhalt	100	1,9	1,9	3,5	5,5	0,2	0,4	1,2	1,3	4,3	3,2	0,6	0,1	10,8	58,5	0,8	5,4	0,4	0,0
Schleswig-Holstein	100	2,3	1,6	1,4	1,5	1,6	4,7	1,9	3,8	13,0	6,2	0,7	0,1	0,9	0,9	57,9	0,5	0,8	-
Thüringen	100	2,8	4,0	2,3	3,2	0,2	0,4	2,5	1,3	2,4	3,4	0,9	0,1	10,7	6,2	0,7	58,6	0,4	-

1) Erwerb der Hochschulzugangsberechtigung in Berlin (West) und (Ost).- 2) Angaben für Berlin (West) und (Ost).

B Deutsche Studierende nach dem Land des Hochschulortes und dem Land des Erwerbs der Hochschulzugangsberechtigung 2005

B.2 Universitäten

B.2.3 %-Verteilung nach dem Land des Erwerbs der Hochschulzugangsberechtigung

Land des Hochschulortes	Land des Erwerbs der Hochschulzugangsberechtigung																		
	Insgesamt	BW	BY	BE 1)	BB	HB	HH	HE	MV	NI	NW	RP	SL	SN	ST	SH	TH	Ausland	Ohne Angabe
Insgesamt	100	100	100	100	100	100	100	100	100	100	100	100	100	100	100	100	100	100	100
Baden-Württemberg	11,5	67,2	5,3	1,7	2,0	2,9	2,4	6,7	1,6	3,0	2,3	13,8	8,0	1,9	1,7	3,4	2,5	13,1	0,3
Bayern	12,8	9,2	78,5	2,0	2,8	1,9	2,2	4,3	1,9	2,9	2,1	3,3	2,5	4,7	2,6	3,0	6,5	12,5	0,2
Berlin 2)	7,3	3,7	2,3	67,7	27,7	5,0	4,0	2,8	10,0	3,8	2,2	2,0	1,8	3,7	5,5	4,8	3,3	11,7	-
Brandenburg	1,9	0,5	0,3	10,8	27,0	0,6	0,6	0,4	2,4	0,6	0,4	0,3	0,2	1,5	2,4	0,8	0,9	1,9	-
Bremen	1,6	0,3	0,2	0,4	0,4	53,7	1,7	0,4	1,2	6,1	0,5	0,3	0,2	0,2	0,4	1,8	0,2	1,6	-
Hamburg	3,4	0,8	0,5	0,8	1,2	3,9	64,1	0,9	4,0	4,5	0,8	0,5	0,4	0,5	1,0	18,3	0,6	4,1	58,2
Hessen	7,7	3,5	2,4	1,5	1,8	2,3	1,6	58,0	1,6	4,5	3,4	7,5	2,9	1,7	2,3	2,7	5,1	8,4	0,2
Mecklenburg-Vorpommern	1,9	0,4	0,2	2,5	7,0	0,7	1,1	0,3	53,3	1,0	0,3	0,3	0,1	1,2	1,8	2,3	0,9	1,0	-
Niedersachsen	7,8	1,3	0,9	1,4	3,3	13,3	9,1	3,8	6,0	51,5	3,5	1,3	0,7	1,4	6,7	10,0	4,8	6,7	0,1
Nordrhein-Westfalen	25,0	6,6	4,9	4,4	4,5	9,1	6,2	7,9	4,7	14,1	80,3	15,9	7,4	3,5	4,0	7,3	4,4	26,0	40,3
Rheinland-Pfalz	5,0	3,2	1,2	0,8	0,8	1,3	1,0	11,6	0,7	1,5	2,0	49,4	23,7	0,7	0,8	1,4	1,1	4,8	0,1
Saarland	1,0	0,6	0,2	0,2	0,2	0,3	0,2	0,3	0,1	0,3	0,2	3,3	50,8	0,1	0,1	0,2	0,1	1,8	0,2
Sachsen	5,9	1,4	1,4	2,5	12,8	1,1	1,0	1,0	5,1	1,4	0,7	0,9	0,5	68,2	14,7	1,3	14,1	3,0	-
Sachsen-Anhalt	2,4	0,4	0,4	1,6	4,5	0,4	0,4	0,3	1,5	1,1	0,3	0,3	0,2	4,9	49,5	0,6	4,1	1,0	0,3
Schleswig-Holstein	2,1	0,4	0,3	0,6	1,1	3,0	4,0	0,5	4,1	2,9	0,6	0,3	0,2	0,4	0,7	41,5	0,4	1,6	-
Thüringen	2,7	0,6	0,9	1,2	2,9	0,4	0,4	0,8	1,7	0,7	0,4	0,5	0,3	5,4	5,9	0,6	50,7	0,9	-

1) Erwerb der Hochschulzugangsberechtigung in Berlin (West) und (Ost).- 2) Angaben für Berlin (West) und (Ost).

B Deutsche Studierende nach dem Land des Hochschulortes und dem Land des Erwerbs der Hochschulzugangsberechtigung 2005
B.3 Fachhochschulen
B.3.1 Anzahl

Land des Hochschulortes	Land des Erwerbs der Hochschulzugangsberechtigung																		
	Insgesamt	BW	BY	BE 1)	BB	HB	HH	HE	MV	NI	NW	RP	SL	SN	ST	SH	TH	Ausland	Ohne Angabe
Insgesamt	510.850	67.304	71.629	21.263	17.285	5.365	10.846	40.272	11.299	44.528	105.896	23.363	7.490	28.396	17.983	15.370	17.906	3.829	826
Baden-Württemberg	67.468	51.454	4.987	323	455	78	144	1.617	228	936	1.886	2.372	287	788	453	329	578	513	40
Bayern	66.846	3.955	56.294	184	253	33	63	981	103	477	873	358	79	1.262	282	145	1.055	449	-
Berlin 2)	26.722	635	762	15.174	4.230	100	154	410	912	715	1.151	170	73	734	676	237	386	203	-
Brandenburg	12.743	210	195	2.536	7.000	24	43	123	335	238	237	43	8	1.016	427	67	186	55	-
Bremen	9.474	225	205	113	84	3.767	185	143	135	3.450	514	58	12	91	84	233	68	107	-
Hamburg	18.832	884	1.274	229	298	217	7.625	491	635	2.190	1.422	258	84	277	212	2.011	263	460	2
Hessen	44.597	2.765	2.336	384	438	80	117	29.379	166	1.007	2.024	2.719	323	759	430	209	1.032	356	73
Mecklenburg-Vorpommern	8.951	114	156	233	711	24	103	65	6.428	228	146	33	6	226	175	181	110	12	-
Niedersachsen	39.767	637	612	313	576	562	453	841	472	27.147	4.518	232	48	497	1.131	787	527	309	105
Nordrhein-Westfalen	107.851	2.072	1.957	656	606	265	475	2.165	360	4.394	88.864	2.002	310	649	483	606	474	907	606
Rheinland-Pfalz	29.102	3.095	922	116	142	40	60	3.053	94	534	2.328	14.648	3.061	274	156	135	262	182	-
Saarland	3.489	61	11	11	13	2	4	17	3	18	36	137	3.120	13	9	3	6	25	-
Sachsen	25.938	389	709	308	1.087	15	66	217	225	273	424	83	23	18.589	1.482	116	1.829	103	-
Sachsen-Anhalt	18.400	275	401	377	868	25	71	198	240	1.037	376	85	21	2.032	11.156	99	1.081	58	-
Schleswig-Holstein	17.226	371	341	201	287	126	1.257	289	886	1.682	925	122	24	164	161	10.181	141	68	-
Thüringen	13.444	162	467	105	237	7	26	283	77	202	172	43	11	1.025	666	31	9.908	22	-

1) Erwerb der Hochschulzugangsberechtigung in Berlin (West) und (Ost).- 2) Angaben für Berlin (West) und (Ost)

B Deutsche Studierende nach dem Land des Hochschulortes und dem Land des Erwerbs der Hochschulzugangsberechtigung 2005

B.3 Fachhochschulen

B.3.2 %-Verteilung nach dem Land des Hochschulortes

Land des Hochschulortes	Land des Erwerbs der Hochschulzugangsberechtigung																		
	Insgesamt	BW	BY	BE 1)	BB	HB	HH	HE	MV	NI	NW	RP	SL	SN	ST	SH	TH	Ausland	Ohne Angabe
Insgesamt	100	13,2	14,0	4,2	3,4	1,1	2,1	7,9	2,2	8,7	20,7	4,6	1,5	5,6	3,5	3,0	3,5	0,7	0,2
Baden-Württemberg	100	76,3	7,4	0,5	0,7	0,1	0,2	2,4	0,3	1,4	2,8	3,5	0,4	1,2	0,7	0,5	0,9	0,8	0,1
Bayern	100	5,9	84,2	0,3	0,4	0,0	0,1	1,5	0,2	0,7	1,3	0,5	0,1	1,9	0,4	0,2	1,6	0,7	-
Berlin 2)	100	2,4	2,9	56,8	15,8	0,4	0,6	1,5	3,4	2,7	4,3	0,6	0,3	2,7	2,5	0,9	1,4	0,8	-
Brandenburg	100	1,6	1,5	19,9	54,9	0,2	0,3	1,0	2,6	1,9	1,9	0,3	0,1	8,0	3,4	0,5	1,5	0,4	-
Bremen	100	2,4	2,2	1,2	0,9	39,8	2,0	1,5	1,4	36,4	5,4	0,6	0,1	1,0	0,9	2,5	0,7	1,1	-
Hamburg	100	4,7	6,8	1,2	1,6	1,2	40,5	2,6	3,4	11,6	7,6	1,4	0,4	1,5	1,1	10,7	1,4	2,4	0,0
Hessen	100	6,2	5,2	0,9	1,0	0,2	0,3	65,9	0,4	2,3	4,5	6,1	0,7	1,7	1,0	0,5	2,3	0,8	0,2
Mecklenburg-Vorpommern	100	1,3	1,7	2,6	7,9	0,3	1,2	0,7	71,8	2,5	1,6	0,4	0,1	2,5	2,0	2,0	1,2	0,1	-
Niedersachsen	100	1,6	1,5	0,8	1,4	1,4	1,1	2,1	1,2	68,3	11,4	0,6	0,1	1,2	2,8	2,0	1,3	0,8	0,3
Nordrhein-Westfalen	100	1,9	1,8	0,6	0,6	0,2	0,4	2,0	0,3	4,1	82,4	1,9	0,3	0,6	0,4	0,6	0,4	0,8	0,6
Rheinland-Pfalz	100	10,6	3,2	0,4	0,5	0,1	0,2	10,5	0,3	1,8	8,0	50,3	10,5	0,9	0,5	0,5	0,9	0,6	-
Saarland	100	1,7	0,3	0,3	0,4	0,1	0,1	0,5	0,1	0,5	1,0	3,9	89,4	0,4	0,3	0,1	0,2	0,7	-
Sachsen	100	1,5	2,7	1,2	4,2	0,1	0,3	0,8	0,9	1,1	1,6	0,3	0,1	71,7	5,7	0,4	7,1	0,4	-
Sachsen-Anhalt	100	1,5	2,2	2,0	4,7	0,1	0,4	1,1	1,3	5,6	2,0	0,5	0,1	11,0	60,6	0,5	5,9	0,3	-
Schleswig-Holstein	100	2,2	2,0	1,2	1,7	0,7	7,3	1,7	5,1	9,8	5,4	0,7	0,1	1,0	0,9	59,1	0,8	0,4	-
Thüringen	100	1,2	3,5	0,8	1,8	0,1	0,2	2,1	0,6	1,5	1,3	0,3	0,1	7,6	5,0	0,2	73,7	0,2	-

1) Erwerb der Hochschulzugangsberechtigung in Berlin (West) und (Ost).- 2) Angaben für Berlin (West) und (Ost)

B Deutsche Studierende nach dem Land des Hochschulortes und dem Land des Erwerbs der Hochschulzugangsberechtigung 2005

B.3 Fachhochschulen

B.3.3 %-Verteilung nach dem Land des Erwerbs der Hochschulzugangsberechtigung

Land des Hochschulortes	Land des Erwerbs der Hochschulzugangsberechtigung																		
	Insgesamt	BW	BY	BE 1)	BB	HB	HH	HE	MV	NI	NW	RP	SL	SN	ST	SH	TH	Ausland	Ohne Angabe
Insgesamt	100	100	100	100	100	100	100	100	100	100	100	100	100	100	100	100	100	100	100
Baden-Württemberg	13,2	76,5	7,0	1,5	2,6	1,5	1,3	4,0	2,0	2,1	1,8	10,2	3,8	2,8	2,5	2,1	3,2	13,4	4,8
Bayern	13,1	5,9	78,6	0,9	1,5	0,6	0,6	2,4	0,9	1,1	0,8	1,5	1,1	4,4	1,6	0,9	5,9	11,7	-
Berlin 2)	5,2	0,9	1,1	71,4	24,5	1,9	1,4	1,0	8,1	1,6	1,1	0,7	1,0	2,6	3,8	1,5	2,2	5,3	-
Brandenburg	2,5	0,3	0,3	11,9	40,5	0,4	0,4	0,3	3,0	0,5	0,2	0,2	0,1	3,6	2,4	0,4	1,0	1,4	-
Bremen	1,9	0,3	0,3	0,5	0,5	70,2	1,7	0,4	1,2	7,7	0,5	0,2	0,2	0,3	0,5	1,5	0,4	2,8	-
Hamburg	3,7	1,3	1,8	1,1	1,7	4,0	70,3	1,2	5,6	4,9	1,3	1,1	1,1	1,0	1,2	13,1	1,5	12,0	0,2
Hessen	8,7	4,1	3,3	1,8	2,5	1,5	1,1	73,0	1,5	2,3	1,9	11,6	4,3	2,7	2,4	1,4	5,8	9,3	8,8
Mecklenburg-Vorpommern	1,8	0,2	0,2	1,1	4,1	0,4	0,9	0,2	56,9	0,5	0,1	0,1	0,1	0,8	1,0	1,2	0,6	0,3	-
Niedersachsen	7,8	0,9	0,9	1,5	3,3	10,5	4,2	2,1	4,2	61,0	4,3	1,0	0,6	1,8	6,3	5,1	2,9	8,1	12,7
Nordrhein-Westfalen	21,1	3,1	2,7	3,1	3,5	4,9	4,4	5,4	3,2	9,9	83,9	8,6	4,1	2,3	2,7	3,9	2,6	23,7	73,4
Rheinland-Pfalz	5,7	4,6	1,3	0,5	0,8	0,7	0,6	7,6	0,8	1,2	2,2	62,7	40,9	1,0	0,9	0,9	1,5	4,8	-
Saarland	0,7	0,1	0,0	0,1	0,1	0,0	0,0	0,0	0,0	0,0	0,0	0,6	41,7	0,0	0,1	0,0	0,0	0,7	-
Sachsen	5,1	0,6	1,0	1,4	6,3	0,3	0,6	0,5	2,0	0,6	0,4	0,4	0,3	65,5	8,2	0,8	10,2	2,7	-
Sachsen-Anhalt	3,6	0,4	0,6	1,8	5,0	0,5	0,7	0,5	2,1	2,3	0,4	0,4	0,3	7,2	62,0	0,6	6,0	1,5	-
Schleswig-Holstein	3,4	0,6	0,5	0,9	1,7	2,3	11,6	0,7	7,8	3,8	0,9	0,5	0,3	0,6	0,9	66,2	0,8	1,8	-
Thüringen	2,6	0,2	0,7	0,5	1,4	0,1	0,2	0,7	0,7	0,5	0,2	0,2	0,1	3,6	3,7	0,2	55,3	0,6	-

1) Erwerb der Hochschulzugangsberechtigung in Berlin (West) und (Ost).- 2) Angaben für Berlin (West) und (Ost)

C Deutsche Studienanfänger 1) nach dem Land des Erwerbs der Hochschulzugangsberechtigung (HZB), des Hochschulorts und dem Wanderungssaldo je Land bis 2005
C.1 Hochschularten von 1980 bis 2005
C.1.1 Deutschland

Hochschularten	1980	1984	1986	1988	1990	1992	1994	1996	1998	1999	2000	2001	2002	2003	2004	2005
Hochschulen insgesamt																
Erwerb der HZB in Deutschland	174.328	202.842	193.135	223.182	243.920	251.983	224.246	223.209	225.069	238.310	256.503	277.225	285.879	302.896	286.721	285.704
Davon																
- wandern zwischen den Ländern	40.782	50.174	49.413	59.375	.	70.301	63.713	64.514	65.930	70.019	75.860	82.611	86.017	91.948	89.555	90.609
- %	23,4	24,7	25,6	26,6	.	27,9	28,4	28,9	29,3	29,4	29,6	29,8	30,1	30,4	31,2	31,7
- bleiben in den Ländern	133.546	152.668	143.722	163.807	.	181.682	160.533	158.695	159.139	168.291	180.643	194.614	199.862	210.948	197.166	195.095
- %	76,6	75,3	74,4	73,4	.	72,1	71,6	71,1	70,7	70,6	70,4	70,2	69,9	69,6	68,8	68,3
Stud.anf. in Deutschland insgesamt	176.753	205.127	195.306	225.788	.	255.618	229.117	228.416	227.817	241.290	259.651	281.152	290.226	306.505	290.469	290.192
Darunter																
- aus dem Ausland und ohne Angabe	2.425	2.285	2.171	2.606	.	3.635	4.871	5.207	2.748	2.980	3.148	3.927	4.347	3.609	3.748	4.488
Universitäten																
Erwerb der HZB in Deutschland							146.884	151.154	148.393	156.685	169.146	183.019	186.555	197.679	183.860	184.444
Davon																
- wandern zwischen den Ländern							44.000	45.669	46.385	49.169	52.966	57.447	59.387	63.159	60.819	62.384
- %							30,0	30,2	31,3	31,4	31,3	31,4	31,8	32,0	33,1	33,8
- bleiben in den Ländern							102.884	105.485	102.008	107.516	116.180	125.572	127.168	134.520	123.041	122.060
- %							70,0	69,8	68,7	68,6	68,7	68,6	68,2	68,0	66,9	66,2
Stud.anf. in Deutschland insgesamt							150.500	154.777	150.390	158.850	171.374	185.698	189.302	200.233	186.565	187.174
Darunter																
- aus dem Ausland und ohne Angabe							3.616	3.623	1.997	2.165	2.228	2.679	2.747	2.554	2.705	2.730
Fachhochschulen																
Erwerb der HZB in Deutschland							77.362	72.055	76.676	81.625	87.357	94.206	99.324	105.217	102.861	101.260
Davon																
- wandern zwischen den Ländern							19.713	18.845	19.545	20.850	22.894	25.164	26.630	28.789	28.736	28.225
- %							25,5	26,2	25,5	25,5	26,2	26,7	26,8	27,4	27,9	27,9
- bleiben in den Ländern							57.649	53.210	57.131	60.775	64.463	69.042	72.694	76.428	74.125	73.035
- %							74,5	73,8	74,5	74,5	73,8	73,3	73,2	72,6	72,1	72,1
Stud.anf. in Deutschland insgesamt							78.617	73.639	77.427	82.440	88.277	95.454	100.924	106.272	103.904	103.018
Darunter																
- aus dem Ausland und ohne Angabe							1.255	1.584	751	815	920	1.248	1.600	1.055	1.043	1.758

1) Im Sommer- und folgenden Wintersemester (z.B. 1980 = SS 1980 und WS 1980/81).

C Deutsche Studienanfänger 1) nach dem Land des Erwerbs der Hochschulzugangsberechtigung (HZB), des Hochschulorts und dem Wanderungssaldo je Land bis 2005
C.1 Hochschularten von 1980 bis 2005
C.1.2 Baden-Württemberg

Hochschularten	1980	1984	1986	1988	1990	1992	1994	1996	1998	1999	2000	2001	2002	2003	2004	2005
Hochschulen insgesamt																
Erwerb der HZB im Land	24.494	30.190	29.351	34.027	38.312	35.973	32.243	29.182	27.949	30.350	33.015	35.749	36.966	39.856	38.016	38.257
Davon studieren																
- außerhalb des Landes (Export)	4.384	6.528	7.275	9.462	10.191	9.462	7.871	7.801	7.425	7.662	8.183	8.525	8.850	9.440	9.327	9.896
- %	17,9	21,6	24,8	27,8	26,6	26,3	24,4	26,7	26,6	25,2	24,8	23,8	23,9	23,7	24,5	25,9
- innerhalb des Landes	20.110	23.662	22.076	24.565	28.121	26.511	24.372	21.381	20.524	22.688	24.832	27.224	28.116	30.416	28.689	28.361
- %	82,1	78,4	75,2	72,2	73,4	73,7	75,6	73,3	73,4	74,8	75,2	76,2	76,1	76,3	75,5	74,1
Stud.anf. von außerhalb (Import)	5.719	7.405	6.996	7.757	8.233	8.112	7.735	7.033	7.575	8.379	8.985	9.807	10.137	10.362	9.731	9.840
Stud.anf. im Land zusammen	25.829	31.067	29.072	32.322	36.354	34.623	32.107	28.414	28.099	31.067	33.817	37.031	38.253	40.778	38.420	38.201
Export- (-)/ Importüberschuss (+)	1.335	877	-279	-1.705	-1.958	-1.350	-136	-768	150	717	802	1.282	1.287	922	404	-56
in % des Erwerbs der HZB im Land	5,5	2,9	-1,0	-5,0	-5,1	-3,8	-0,4	-2,6	0,5	2,4	2,4	3,6	3,5	2,3	1,1	-0,1
Universitäten																
Erwerb der HZB im Land							20.541	18.902	17.202	18.919	20.874	22.797	23.951	25.735	23.942	24.238
Davon studieren																
- außerhalb des Landes (Export)							5.617	5.674	5.250	5.419	5.797	6.051	6.336	6.601	6.431	6.955
- %							27,3	30,0	30,5	28,6	27,8	26,5	26,5	25,6	26,9	28,7
- innerhalb des Landes							14.924	13.228	11.952	13.500	15.077	16.746	17.615	19.134	17.511	17.283
- %							72,7	70,0	69,5	71,4	72,2	73,5	73,5	74,4	73,1	71,3
Stud.anf. von außerhalb (Import)							4.903	4.542	5.038	5.468	5.896	6.451	6.649	7.301	6.750	6.846
Stud.anf. im Land zusammen							19.827	17.770	16.990	18.968	20.973	23.197	24.264	26.435	24.261	24.129
Export- (-)/ Importüberschuss (+)							-714	-1.132	-212	49	99	400	313	700	319	-109
in % des Erwerbs der HZB im Land							-3,5	-6,0	-1,2	0,3	0,5	1,8	1,3	2,7	1,3	-0,4
Fachhochschulen																
Erwerb der HZB im Land							11.702	10.280	10.747	11.431	12.141	12.952	13.015	14.121	14.074	14.019
Davon studieren																
- außerhalb des Landes (Export)							2.254	2.127	2.175	2.243	2.386	2.474	2.514	2.839	2.896	2.941
- %							19,3	20,7	20,2	19,6	19,7	19,1	19,3	20,1	20,6	21,0
- innerhalb des Landes							9.448	8.153	8.572	9.188	9.755	10.478	10.501	11.282	11.178	11.078
- %							80,7	79,3	79,8	80,4	80,3	80,9	80,7	79,9	79,4	79,0
Stud.anf. von außerhalb (Import)							2.832	2.491	2.537	2.911	3.089	3.356	3.488	3.061	2.981	2.994
Stud.anf. im Land zusammen							12.280	10.644	11.109	12.099	12.844	13.834	13.989	14.343	14.159	14.072
Export- (-)/ Importüberschuss (+)							578	364	362	668	703	882	974	222	85	53
in % des Erwerbs der HZB im Land							4,9	3,5	3,4	5,8	5,8	6,8	7,5	1,6	0,6	0,4

1) Im Sommer- und folgenden Wintersemester (z.B. 1980 = SS 1980 und WS 1980/81).

C Deutsche Studienanfänger 1) nach dem Land des Erwerbs der Hochschulzugangsberechtigung (HZB), des Hochschulorts und dem Wanderungssaldo je Land bis 2005
C.1 Hochschularten von 1980 bis 2005
C.1.3 Bayern

Hochschularten	1980	1984	1986	1988	1990	1992	1994	1996	1998	1999	2000	2001	2002	2003	2004	2005
Hochschulen insgesamt																
Erwerb der HZB im Land	26.709	29.836	28.627	33.181	36.880	32.861	28.679	28.859	28.534	30.692	32.867	35.596	37.091	40.289	37.731	37.883
Davon studieren																
- außerhalb des Landes (Export)	2.600	2.996	3.172	3.847	4.174	4.802	4.543	4.518	4.769	5.308	5.837	6.373	6.577	7.038	6.674	6.508
- %	9,7	10,0	11,1	11,6	11,3	14,6	15,8	15,7	16,7	17,3	17,8	17,9	17,7	17,5	17,7	17,2
- innerhalb des Landes	24.109	26.840	25.455	29.334	32.706	28.059	24.136	24.341	23.765	25.384	27.030	29.223	30.514	33.251	31.057	31.375
- %	90,3	90,0	88,9	88,4	88,7	85,4	84,2	84,3	83,3	82,7	82,2	82,1	82,3	82,5	82,3	82,8
Stud.anf. von außerhalb (Import)	5.659	8.047	7.853	9.450	10.424	8.381	6.508	6.573	7.153	7.645	7.856	8.434	8.602	9.235	9.563	10.254
Stud.anf. im Land zusammen	29.768	34.887	33.308	38.784	43.130	36.440	30.644	30.914	30.918	33.029	34.886	37.657	39.116	42.486	40.620	41.629
Export- (-)/ Importüberschuss (+)	3.059	5.051	4.681	5.603	6.250	3.579	1.965	2.055	2.384	2.337	2.019	2.061	2.025	2.197	2.889	3.746
in % des Erwerbs der HZB im Land	11,5	16,9	16,4	16,9	16,9	10,9	6,9	7,1	8,4	7,6	6,1	5,8	5,5	5,5	7,7	9,9
Universitäten																
Erwerb der HZB im Land							18.677	19.181	18.281	19.380	20.664	22.466	23.330	25.298	22.923	23.547
Davon studieren																
- außerhalb des Landes (Export)							3.093	3.096	3.072	3.324	3.685	4.011	4.031	4.204	3.694	3.810
- %							16,6	16,1	16,8	17,2	17,8	17,9	17,3	16,6	16,1	16,2
- innerhalb des Landes							15.584	16.085	15.209	16.056	16.979	18.455	19.299	21.094	19.229	19.737
- %							83,4	83,9	83,2	82,8	82,2	82,1	82,7	83,4	83,9	83,8
Stud.anf. von außerhalb (Import)							5.021	5.136	5.552	6.084	6.106	6.474	6.611	7.254	7.552	8.236
Stud.anf. im Land zusammen							20.605	21.221	20.761	22.140	23.085	24.929	25.910	28.348	26.781	27.973
Export- (-)/ Importüberschuss (+)							1.928	2.040	2.480	2.760	2.421	2.463	2.580	3.050	3.858	4.426
in % des Erwerbs der HZB im Land							10,3	10,6	13,6	14,2	11,7	11,0	11,1	12,1	16,8	18,8
Fachhochschulen																
Erwerb der HZB im Land							10.002	9.678	10.253	11.312	12.203	13.130	13.761	14.991	14.808	14.336
Davon studieren																
- außerhalb des Landes (Export)							1.450	1.422	1.697	1.984	2.152	2.362	2.546	2.834	2.980	2.698
- %							14,5	14,7	16,6	17,5	17,6	18,0	18,5	18,9	20,1	18,8
- innerhalb des Landes							8.552	8.256	8.556	9.328	10.051	10.768	11.215	12.157	11.828	11.638
- %							85,5	85,3	83,4	82,5	82,4	82,0	81,5	81,1	79,9	81,2
Stud.anf. von außerhalb (Import)							1.487	1.437	1.601	1.561	1.750	1.960	1.991	1.981	2.011	2.018
Stud.anf. im Land zusammen							10.039	9.693	10.157	10.889	11.801	12.728	13.206	14.138	13.839	13.656
Export- (-)/ Importüberschuss (+)							37	15	-96	-423	-402	-402	-555	-853	-969	-680
in % des Erwerbs der HZB im Land							0,4	0,2	-0,9	-3,7	-3,3	-3,1	-4,0	-5,7	-6,5	-4,7

1) Im Sommer- und folgenden Wintersemester (z.B. 1980 = SS 1980 und WS 1980/81).

C Deutsche Studienanfänger 1) nach dem Land des Erwerbs der Hochschulzugangsberechtigung (HZB), des Hochschulorts und dem Wanderungssaldo je Land bis 2005
C.1 Hochschularten von 1980 bis 2005
C.1.4 Berlin 2)

Hochschularten	1980	1984	1986	1988	1990	1992	1994	1996	1998	1999	2000	2001	2002	2003	2004	2005
Hochschulen insgesamt																
Erwerb der HZB im Land	5.636	6.711	6.795	6.836	6.954	10.690	9.048	10.328	10.905	11.482	12.105	13.175	13.124	13.789	12.937	12.631
Davon studieren																
- außerhalb des Landes (Export)	400	408	387	437	570	1.089	1.187	1.589	2.058	2.349	2.717	3.445	3.776	4.684	4.941	5.054
- %	7,1	6,1	5,7	6,4	8,2	10,2	13,1	15,4	18,9	20,5	22,4	26,1	28,8	34,0	38,2	40,0
- innerhalb des Landes	5.236	6.303	6.408	6.399	6.384	9.601	7.861	8.739	8.847	9.133	9.388	9.730	9.348	9.105	7.996	7.577
- %	92,9	93,9	94,3	93,6	91,8	89,8	86,9	84,6	81,1	79,5	77,6	73,9	71,2	66,0	61,8	60,0
Stud.anf. von außerhalb (Import)	4.234	4.839	4.797	5.958	8.521	7.194	6.053	6.179	6.156	6.580	7.193	7.688	7.937	7.680	6.612	6.911
Stud.anf. im Land zusammen	9.470	11.142	11.205	12.357	14.905	16.795	13.914	14.918	15.003	15.713	16.581	17.418	17.285	16.785	14.608	14.488
Export- (-)/ Importüberschuss (+)	3.834	4.431	4.410	5.521	7.951	6.105	4.866	4.590	4.098	4.231	4.476	4.243	4.161	2.996	1.671	1.857
in % des Erwerbs der HZB im Land	68,0	66,0	64,9	80,8	114,3	57,1	53,8	44,4	37,6	36,8	37,0	32,2	31,7	21,7	12,9	14,7
Universitäten																
Erwerb der HZB im Land							6.051	7.292	7.555	8.096	8.890	9.416	9.511	9.550	8.771	8.383
Davon studieren																
- außerhalb des Landes (Export)							762	1.129	1.487	1.745	1.996	2.461	2.839	3.485	3.694	3.750
- %							12,6	15,5	19,7	21,6	22,5	26,1	29,8	36,5	42,1	44,7
- innerhalb des Landes							5.289	6.163	6.068	6.351	6.894	6.955	6.672	6.065	5.077	4.633
- %							87,4	84,5	80,3	78,4	77,5	73,9	70,2	63,5	57,9	55,3
Stud.anf. von außerhalb (Import)							4.306	4.578	4.682	4.985	5.478	5.649	5.606	5.044	4.230	4.558
Stud.anf. im Land zusammen							9.595	10.741	10.750	11.336	12.372	12.604	12.278	11.109	9.307	9.191
Export- (-)/ Importüberschuss (+)							3.544	3.449	3.195	3.240	3.482	3.188	2.767	1.559	536	808
in % des Erwerbs der HZB im Land							58,6	47,3	42,3	40,0	39,2	33,9	29,1	16,3	6,1	9,6
Fachhochschulen																
Erwerb der HZB im Land							2.997	3.036	3.350	3.386	3.215	3.759	3.613	4.239	4.166	4.248
Davon studieren																
- außerhalb des Landes (Export)							425	460	571	604	721	984	937	1.199	1.247	1.304
- %							14,2	15,2	17,0	17,8	22,4	26,2	25,9	28,3	29,9	30,7
- innerhalb des Landes							2.572	2.576	2.779	2.782	2.494	2.775	2.676	3.040	2.919	2.944
- %							85,8	84,8	83,0	82,2	77,6	73,8	74,1	71,7	70,1	69,3
Stud.anf. von außerhalb (Import)							1.747	1.601	1.474	1.595	1.715	2.039	2.331	2.636	2.382	2.353
Stud.anf. im Land zusammen							4.319	4.177	4.253	4.377	4.209	4.814	5.007	5.676	5.301	5.297
Export- (-)/ Importüberschuss (+)							1.322	1.141	903	991	994	1.055	1.394	1.437	1.135	1.049
in % des Erwerbs der HZB im Land							44,1	37,6	27,0	29,3	30,9	28,1	38,6	33,9	27,2	24,7

1) Im Sommer- und folgenden Wintersemester (z.B. 1980 = SS 1980 und WS 1980/81).- 2) Beim Erwerb der HZB ab Wintersemester 1990/91 und bei den Studienanfängern ab Wintersemester 1992/93 einschließlich Berlin (Ost).

C Deutsche Studienanfänger 1) nach dem Land des Erwerbs der Hochschulzugangsberechtigung (HZB), des Hochschulorts und dem Wanderungssaldo je Land bis 2005
C.1 Hochschularten von 1980 bis 2005
C.1.5 Brandenburg

Hochschularten	1980	1984	1986	1988	1990	1992	1994	1996	1998	1999	2000	2001	2002	2003	2004	2005
Hochschulen insgesamt																
Erwerb der HZB im Land					180	4.563	3.933	5.664	6.676	7.340	8.160	8.857	9.370	9.938	9.458	9.278
Davon studieren																
- außerhalb des Landes (Export)					.	3.011	2.272	3.152	3.867	4.392	5.062	5.827	6.364	6.910	6.580	6.604
- %					.	66,0	57,8	55,6	57,9	59,8	62,0	65,8	67,9	69,5	69,6	71,2
- innerhalb des Landes					.	1.552	1.661	2.512	2.809	2.948	3.098	3.030	3.006	3.028	2.878	2.674
- %					.	34,0	42,2	44,4	42,1	40,2	38,0	34,2	32,1	30,5	30,4	28,8
Stud.anf. von außerhalb (Import)					.	819	1.686	1.912	2.160	2.335	2.486	2.803	2.972	3.228	3.128	3.077
Stud.anf. im Land zusammen					.	2.371	3.347	4.424	4.969	5.283	5.584	5.833	5.978	6.256	6.006	5.751
Export- (-)/ Importüberschuss (+)					.	-2.192	-586	-1.240	-1.707	-2.057	-2.576	-3.024	-3.392	-3.682	-3.452	-3.527
in % des Erwerbs der HZB im Land					.	-48,0	-14,9	-21,9	-25,6	-28,0	-31,6	-34,1	-36,2	-37,0	-36,5	-38,0
Universitäten																
Erwerb der HZB im Land							1.927	3.489	4.096	4.578	5.131	5.459	5.898	6.181	5.887	5.802
Davon studieren																
- außerhalb des Landes (Export)							1.178	2.142	2.623	2.979	3.462	3.822	4.203	4.602	4.399	4.457
- %							61,1	61,4	64,0	65,1	67,5	70,0	71,3	74,5	74,7	76,8
- innerhalb des Landes							749	1.347	1.473	1.599	1.669	1.637	1.695	1.579	1.488	1.345
- %							38,9	38,6	36,0	34,9	32,5	30,0	28,7	25,5	25,3	23,2
Stud.anf. von außerhalb (Import)							973	1.223	1.446	1.623	1.684	1.901	2.068	2.176	2.090	1.983
Stud.anf. im Land zusammen							1.722	2.570	2.919	3.222	3.353	3.538	3.763	3.755	3.578	3.328
Export- (-)/ Importüberschuss (+)							-205	-919	-1.177	-1.356	-1.778	-1.921	-2.135	-2.426	-2.309	-2.474
in % des Erwerbs der HZB im Land							-10,6	-26,3	-28,7	-29,6	-34,7	-35,2	-36,2	-39,2	-39,2	-42,6
Fachhochschulen																
Erwerb der HZB im Land							2.006	2.175	2.580	2.762	3.029	3.398	3.472	3.757	3.571	3.476
Davon studieren																
- außerhalb des Landes (Export)							1.094	1.010	1.244	1.413	1.600	2.005	2.161	2.308	2.181	2.147
- %							54,5	46,4	48,2	51,2	52,8	59,0	62,2	61,4	61,1	61,8
- innerhalb des Landes							912	1.165	1.336	1.349	1.429	1.393	1.311	1.449	1.390	1.329
- %							45,5	53,6	51,8	48,8	47,2	41,0	37,8	38,6	38,9	38,2
Stud.anf. von außerhalb (Import)							713	689	714	712	802	902	904	1.052	1.038	1.094
Stud.anf. im Land zusammen							1.625	1.854	2.050	2.061	2.231	2.295	2.215	2.501	2.428	2.423
Export- (-)/ Importüberschuss (+)							-381	-321	-530	-701	-798	-1.103	-1.257	-1.256	-1.143	-1.053
in % des Erwerbs der HZB im Land							-19,0	-14,8	-20,5	-25,4	-26,3	-32,5	-36,2	-33,4	-32,0	-30,3

1) Im Sommer- und folgenden Wintersemester (z.B. 1980 = SS 1980 und WS 1980/81).

C Deutsche Studienanfänger 1) nach dem Land des Erwerbs der Hochschulzugangsberechtigung (HZB), des Hochschulorts und dem Wanderungssaldo je Land bis 2005
C.1 Hochschularten von 1980 bis 2005
C.1.6 Bremen

Hochschularten	1980	1984	1986	1988	1990	1992	1994	1996	1998	1999	2000	2001	2002	2003	2004	2005
Hochschulen insgesamt																
Erwerb der HZB im Land	2.740	3.131	3.064	3.505	3.571	3.322	2.736	2.364	2.480	2.430	2.634	2.868	2.722	2.955	2.608	2.496
Davon studieren																
- außerhalb des Landes (Export)	1.554	1.860	1.530	1.695	1.531	1.303	1.163	1.082	1.090	1.042	1.102	1.140	1.110	1.293	1.115	1.044
- %	56,7	59,4	49,9	48,4	42,9	39,2	42,5	45,8	44,0	42,9	41,8	39,7	40,8	43,8	42,8	41,8
- innerhalb des Landes	1.186	1.271	1.534	1.810	2.040	2.019	1.573	1.282	1.390	1.388	1.532	1.728	1.612	1.662	1.493	1.452
- %	43,3	40,6	50,1	51,6	57,1	60,8	57,5	54,2	56,0	57,1	58,2	60,3	59,2	56,2	57,2	58,2
Stud.anf. von außerhalb (Import)	831	754	961	1.223	1.620	1.575	1.539	1.620	1.587	1.919	2.109	2.555	2.710	2.764	2.845	2.702
Stud.anf. im Land zusammen	2.017	2.025	2.495	3.033	3.660	3.594	3.112	2.902	2.977	3.307	3.641	4.283	4.322	4.426	4.338	4.154
Export- (-)/ Importüberschuss (+)	-723	-1.106	-569	-472	89	272	376	538	497	877	1.007	1.415	1.600	1.471	1.730	1.658
in % des Erwerbs der HZB im Land	-26,4	-35,3	-18,6	-13,5	2,5	8,2	13,7	22,8	20,0	36,1	38,2	49,3	58,8	49,8	66,3	66,4
Universitäten																
Erwerb der HZB im Land							1.654	1.491	1.575	1.542	1.729	1.911	1.877	1.929	1.651	1.543
Davon studieren																
- außerhalb des Landes (Export)							849	819	823	769	870	885	853	958	786	737
- %							51,3	54,9	52,3	49,9	50,3	46,3	45,4	49,7	47,6	47,8
- innerhalb des Landes							805	672	752	773	859	1.026	1.024	971	865	806
- %							48,7	45,1	47,7	50,1	49,7	53,7	54,6	50,3	52,4	52,2
Stud.anf. von außerhalb (Import)							861	943	964	1.119	1.286	1.636	1.728	1.677	1.754	1.573
Stud.anf. im Land zusammen							1.666	1.615	1.716	1.892	2.145	2.662	2.752	2.648	2.619	2.379
Export- (-)/ Importüberschuss (+)							12	124	141	350	416	751	875	719	968	836
in % des Erwerbs der HZB im Land							0,7	8,3	9,0	22,7	24,1	39,3	46,6	37,3	58,6	54,2
Fachhochschulen																
Erwerb der HZB im Land							1.082	873	905	888	905	957	845	1.026	957	953
Davon studieren																
- außerhalb des Landes (Export)							314	263	267	273	232	255	257	335	329	307
- %							29,0	30,1	29,5	30,7	25,6	26,6	30,4	32,7	34,4	32,2
- innerhalb des Landes							768	610	638	615	673	702	588	691	628	646
- %							71,0	69,9	70,5	69,3	74,4	73,4	69,6	67,3	65,6	67,8
Stud.anf. von außerhalb (Import)							678	677	623	800	823	919	982	1.087	1.091	1.129
Stud.anf. im Land zusammen							1.446	1.287	1.261	1.415	1.496	1.621	1.570	1.778	1.719	1.775
Export- (-)/ Importüberschuss (+)							364	414	356	527	591	664	725	752	762	822
in % des Erwerbs der HZB im Land							33,6	47,4	39,3	59,3	65,3	69,4	85,8	73,3	79,6	86,3

1) Im Sommer- und folgenden Wintersemester (z.B. 1980 = SS 1980 und WS 1980/81).

C Deutsche Studienanfänger 1) nach dem Land des Erwerbs der Hochschulzugangsberechtigung (HZB), des Hochschulorts und dem Wanderungssaldo je Land bis 2005
C.1 Hochschularten von 1980 bis 2005
C.1.7 Hamburg

Hochschularten	1980	1984	1986	1988	1990	1992	1994	1996	1998	1999	2000	2001	2002	2003	2004	2005
Hochschulen insgesamt																
Erwerb der HZB im Land	5.330	6.916	6.378	7.276	7.364	7.573	6.239	6.000	5.916	5.835	6.108	6.149	7.176	6.835	6.607	6.172
Davon studieren																
- außerhalb des Landes (Export)	949	1.658	1.785	2.381	2.406	2.185	1.781	1.848	1.755	1.788	1.755	1.962	2.099	2.085	2.079	2.227
- %	17,8	24,0	28,0	32,7	32,7	28,9	28,5	30,8	29,7	30,6	28,7	31,9	29,3	30,5	31,5	36,1
- innerhalb des Landes	4.381	5.258	4.593	4.895	4.958	5.388	4.458	4.152	4.161	4.047	4.353	4.187	5.077	4.750	4.528	3.945
- %	82,2	76,0	72,0	67,3	67,3	71,1	71,5	69,2	70,3	69,4	71,3	68,1	70,7	69,5	68,5	63,9
Stud.anf. von außerhalb (Import)	4.507	4.429	3.789	3.849	4.034	3.898	3.795	3.666	4.308	4.540	4.647	5.111	5.197	5.571	5.536	6.006
Stud.anf. im Land zusammen	8.888	9.687	8.382	8.744	8.992	9.286	8.253	7.818	8.469	8.587	9.000	9.298	10.274	10.321	10.064	9.951
Export- (-)/ Importüberschuss (+)	3.558	2.771	2.004	1.468	1.628	1.713	2.014	1.818	2.553	2.752	2.892	3.149	3.098	3.486	3.457	3.779
in % des Erwerbs der HZB im Land	66,8	40,1	31,4	20,2	22,1	22,6	32,3	30,3	43,2	47,2	47,3	51,2	43,2	51,0	52,3	61,2
Universitäten																
Erwerb der HZB im Land							4.416	4.437	4.065	4.030	4.282	4.323	4.781	4.358	4.279	4.149
Davon studieren																
- außerhalb des Landes (Export)							1.236	1.309	1.201	1.282	1.205	1.349	1.456	1.434	1.409	1.568
- %							28,0	29,5	29,5	31,8	28,1	31,2	30,5	32,9	32,9	37,8
- innerhalb des Landes							3.180	3.128	2.864	2.748	3.077	2.974	3.325	2.924	2.870	2.581
- %							72,0	70,5	70,5	68,2	71,9	68,8	69,5	67,1	67,1	62,2
Stud.anf. von außerhalb (Import)							2.816	2.695	2.788	2.816	2.886	3.536	3.292	3.187	3.127	3.072
Stud.anf. im Land zusammen							5.996	5.823	5.652	5.564	5.963	6.510	6.617	6.111	5.997	5.653
Export- (-)/ Importüberschuss (+)							1.580	1.386	1.587	1.534	1.681	2.187	1.836	1.753	1.718	1.504
in % des Erwerbs der HZB im Land							35,8	31,2	39,0	38,1	39,3	50,6	38,4	40,2	40,1	36,2
Fachhochschulen																
Erwerb der HZB im Land							1.823	1.563	1.851	1.805	1.826	1.826	2.395	2.477	2.328	2.023
Davon studieren																
- außerhalb des Landes (Export)							545	539	554	506	550	613	643	651	670	659
- %							29,9	34,5	29,9	28,0	30,1	33,6	26,8	26,3	28,8	32,6
- innerhalb des Landes							1.278	1.024	1.297	1.299	1.276	1.213	1.752	1.826	1.658	1.364
- %							70,1	65,5	70,1	72,0	69,9	66,4	73,2	73,7	71,2	67,4
Stud.anf. von außerhalb (Import)							979	971	1.520	1.724	1.761	1.575	1.905	2.384	2.409	2.934
Stud.anf. im Land zusammen							2.257	1.995	2.817	3.023	3.037	2.788	3.657	4.210	4.067	4.298
Export- (-)/ Importüberschuss (+)							434	432	966	1.218	1.211	962	1.262	1.733	1.739	2.275
in % des Erwerbs der HZB im Land							23,8	27,6	52,2	67,5	66,3	52,7	52,7	70,0	74,7	112,5

1) Im Sommer- und folgenden Wintersemester (z.B. 1980 = SS 1980 und WS 1980/81).

C Deutsche Studienanfänger 1) nach dem Land des Erwerbs der Hochschulzugangsberechtigung (HZB), des Hochschulorts und dem Wanderungssaldo je Land bis 2005
C.1 Hochschularten von 1980 bis 2005
C.1.8 Hessen

Hochschularten	1980	1984	1986	1988	1990	1992	1994	1996	1998	1999	2000	2001	2002	2003	2004	2005
Hochschulen insgesamt																
Erwerb der HZB im Land	17.254	20.035	18.304	22.088	23.701	21.424	17.303	17.510	17.273	18.223	19.882	22.189	22.742	24.084	22.629	22.260
Davon studieren																
- außerhalb des Landes (Export)	5.569	6.102	5.686	6.914	7.097	6.663	5.931	5.988	6.101	6.412	7.121	7.937	7.700	7.797	7.382	7.158
- %	32,3	30,5	31,1	31,3	29,9	31,1	34,3	34,2	35,3	35,2	35,8	35,8	33,9	32,4	32,6	32,2
- innerhalb des Landes	11.685	13.933	12.618	15.174	16.604	14.761	11.372	11.522	11.172	11.811	12.761	14.252	15.042	16.287	15.247	15.102
- %	67,7	69,5	68,9	68,7	70,1	68,9	65,7	65,8	64,7	64,8	64,2	64,2	66,1	67,6	67,4	67,8
Stud.anf. von außerhalb (Import)	5.068	6.404	6.684	8.314	9.183	9.115	6.665	6.153	6.141	6.523	6.610	7.467	7.904	9.312	9.124	9.779
Stud.anf. im Land zusammen	16.753	20.337	19.302	23.488	25.787	23.876	18.037	17.675	17.313	18.334	19.371	21.719	22.946	25.599	24.371	24.881
Export- (-)/ Importüberschuss (+)	-501	302	998	1.400	2.086	2.452	734	165	40	111	-511	-470	204	1.515	1.742	2.621
in % des Erwerbs der HZB im Land	-2,9	1,5	5,5	6,3	8,8	11,4	4,2	0,9	0,2	0,6	-2,6	-2,1	0,9	6,3	7,7	11,8
Universitäten																
Erwerb der HZB im Land							11.621	12.312	11.675	12.134	13.363	15.090	14.952	16.074	14.628	14.306
Davon studieren																
- außerhalb des Landes (Export)							4.520	4.623	4.599	4.796	5.373	6.010	5.705	5.767	5.410	5.194
- %							38,9	37,5	39,4	39,5	40,2	39,8	38,2	35,9	37,0	36,3
- innerhalb des Landes							7.101	7.689	7.076	7.338	7.990	9.080	9.247	10.307	9.218	9.112
- %							61,1	62,5	60,6	60,5	59,8	60,2	61,8	64,1	63,0	63,7
Stud.anf. von außerhalb (Import)							4.451	4.432	4.247	4.629	4.471	5.111	5.288	6.286	6.171	6.758
Stud.anf. im Land zusammen							11.552	12.121	11.323	11.967	12.461	14.191	14.535	16.593	15.389	15.870
Export- (-)/ Importüberschuss (+)							-69	-191	-352	-167	-902	-899	-417	519	761	1.564
in % des Erwerbs der HZB im Land							-0,6	-1,6	-3,0	-1,4	-6,7	-6,0	-2,8	3,2	5,2	10,9
Fachhochschulen																
Erwerb der HZB im Land							5.682	5.198	5.598	6.089	6.519	7.099	7.790	8.010	8.001	7.954
Davon studieren																
- außerhalb des Landes (Export)							1.411	1.365	1.502	1.616	1.748	1.927	1.995	2.030	1.972	1.964
- %							24,8	26,3	26,8	26,5	26,8	27,1	25,6	25,3	24,6	24,7
- innerhalb des Landes							4.271	3.833	4.096	4.473	4.771	5.172	5.795	5.980	6.029	5.990
- %							75,2	73,7	73,2	73,5	73,2	72,9	74,4	74,7	75,4	75,3
Stud.anf. von außerhalb (Import)							2.214	1.721	1.894	1.894	2.139	2.356	2.616	3.026	2.953	3.021
Stud.anf. im Land zusammen							6.485	5.554	5.990	6.367	6.910	7.528	8.411	9.006	8.982	9.011
Export- (-)/ Importüberschuss (+)							803	356	392	278	391	429	621	996	981	1.057
in % des Erwerbs der HZB im Land							14,1	6,8	7,0	4,6	6,0	6,0	8,0	12,4	12,3	13,3

1) Im Sommer- und folgenden Wintersemester (z.B. 1980 = SS 1980 und WS 1980/81).

C Deutsche Studienanfänger 1) nach dem Land des Erwerbs der Hochschulzugangsberechtigung (HZB), des Hochschulorts und dem Wanderungssaldo je Land bis 2005
C.1 Hochschularten von 1980 bis 2005
C.1.9 Mecklenburg-Vorpommern

Hochschularten	1980	1984	1986	1988	1990	1992	1994	1996	1998	1999	2000	2001	2002	2003	2004	2005
Hochschulen insgesamt																
Erwerb der HZB im Land					192	3.414	3.920	4.618	5.161	5.699	6.147	5.138	5.203	6.573	6.145	5.850
Davon studieren																
- außerhalb des Landes (Export)					.	1.424	1.600	1.874	2.036	2.305	2.478	2.125	2.420	2.978	2.728	2.875
- %					.	41,7	40,8	40,6	39,4	40,4	40,3	41,4	46,5	45,3	44,4	49,1
- innerhalb des Landes					.	1.990	2.320	2.744	3.125	3.394	3.669	3.013	2.783	3.595	3.417	2.975
- %					.	58,3	59,2	59,4	60,6	59,6	59,7	58,6	53,5	54,7	55,6	50,9
Stud.anf. von außerhalb (Import)					.	708	1.260	1.541	1.441	1.563	1.520	1.704	1.909	2.394	2.667	2.255
Stud.anf. im Land zusammen					.	2.698	3.580	4.285	4.566	4.957	5.189	4.717	4.692	5.989	6.084	5.230
Export- (-)/ Importüberschuss (+)					.	-716	-340	-333	-595	-742	-958	-421	-511	-584	-61	-620
in % des Erwerbs der HZB im Land					.	-21,0	-8,7	-7,2	-11,5	-13,0	-15,6	-8,2	-9,8	-8,9	-1,0	-10,6
Universitäten																
Erwerb der HZB im Land							2.395	2.739	3.257	3.654	3.811	2.957	3.153	4.181	3.953	3.760
Davon studieren																
- außerhalb des Landes (Export)							978	1.077	1.306	1.490	1.572	1.208	1.410	1.774	1.735	1.889
- %							40,8	39,3	40,1	40,8	41,2	40,9	44,7	42,4	43,9	50,2
- innerhalb des Landes							1.417	1.662	1.951	2.164	2.239	1.749	1.743	2.407	2.218	1.871
- %							59,2	60,7	59,9	59,2	58,8	59,1	55,3	57,6	56,1	49,8
Stud.anf. von außerhalb (Import)							834	1.120	1.080	1.179	1.138	1.337	1.549	1.987	2.206	1.768
Stud.anf. im Land zusammen							2.251	2.782	3.031	3.343	3.377	3.086	3.292	4.394	4.424	3.639
Export- (-)/ Importüberschuss (+)							-144	43	-226	-311	-434	129	139	213	471	-121
in % des Erwerbs der HZB im Land							-6,0	1,6	-6,9	-8,5	-11,4	4,4	4,4	5,1	11,9	-3,2
Fachhochschulen																
Erwerb der HZB im Land							1.525	1.879	1.904	2.045	2.336	2.181	2.050	2.392	2.192	2.090
Davon studieren																
- außerhalb des Landes (Export)							622	797	730	815	906	917	1.010	1.204	993	986
- %							40,8	42,4	38,3	39,9	38,8	42,0	49,3	50,3	45,3	47,2
- innerhalb des Landes							903	1.082	1.174	1.230	1.430	1.264	1.040	1.188	1.199	1.104
- %							59,2	57,6	61,7	60,1	61,2	58,0	50,7	49,7	54,7	52,8
Stud.anf. von außerhalb (Import)							426	421	361	384	382	367	360	407	461	487
Stud.anf. im Land zusammen							1.329	1.503	1.535	1.614	1.812	1.631	1.400	1.595	1.660	1.591
Export- (-)/ Importüberschuss (+)							-196	-376	-369	-431	-524	-550	-650	-797	-532	-499
in % des Erwerbs der HZB im Land							-12,9	-20,0	-19,4	-21,1	-22,4	-25,2	-31,7	-33,3	-24,3	-23,9

1) Im Sommer- und folgenden Wintersemester (z.B. 1980 = SS 1980 und WS 1980/81).

C Deutsche Studienanfänger 1) nach dem Land des Erwerbs der Hochschulzugangsberechtigung (HZB), des Hochschulorts und dem Wanderungssaldo je Land bis 2005
C.1 Hochschularten von 1980 bis 2005
C.1.10 Niedersachsen

Hochschularten	1980	1984	1986	1988	1990	1992	1994	1996	1998	1999	2000	2001	2002	2003	2004	2005
Hochschulen insgesamt																
Erwerb der HZB im Land	19.619	23.443	23.471	26.664	29.277	26.167	22.580	21.693	22.087	22.721	23.846	26.937	26.816	28.401	26.345	25.878
Davon studieren																
- außerhalb des Landes (Export)	7.338	9.543	9.261	11.053	11.428	11.133	9.589	9.288	8.873	9.252	9.658	10.850	11.032	11.544	11.613	12.081
- %	37,4	40,7	39,5	41,5	39,0	42,5	42,5	42,8	40,2	40,7	40,5	40,3	41,1	40,6	44,1	46,7
- innerhalb des Landes	12.281	13.900	14.210	15.611	17.849	15.034	12.991	12.405	13.214	13.469	14.188	16.087	15.784	16.857	14.732	13.797
- %	62,6	59,3	60,5	58,5	61,0	57,5	57,5	57,2	59,8	59,3	59,5	59,7	58,9	59,4	55,9	53,3
Stud.anf. von außerhalb (Import)	4.268	4.865	4.811	5.588	7.119	6.344	5.125	5.417	6.087	6.439	7.137	7.785	8.270	8.452	7.889	7.536
Stud.anf. im Land zusammen	16.549	18.765	19.021	21.199	24.968	21.378	18.116	17.822	19.301	19.908	21.325	23.872	24.054	25.309	22.621	21.333
Export- (-)/ Importüberschuss (+)	-3.070	-4.678	-4.450	-5.465	-4.309	-4.789	-4.464	-3.871	-2.786	-2.813	-2.521	-3.065	-2.762	-3.092	-3.724	-4.545
in % des Erwerbs der HZB im Land	-15,6	-20,0	-19,0	-20,5	-14,7	-18,3	-19,8	-17,8	-12,6	-12,4	-10,6	-11,4	-10,3	-10,9	-14,1	-17,6
Universitäten																
Erwerb der HZB im Land							15.656	14.904	14.652	14.904	15.768	17.824	17.617	18.320	16.689	16.803
Davon studieren																
- außerhalb des Landes (Export)							6.972	6.889	6.415	6.763	6.922	8.001	7.949	8.231	8.144	8.400
- %							44,5	46,2	43,8	45,4	43,9	44,9	45,1	44,9	48,8	50,0
- innerhalb des Landes							8.684	8.015	8.237	8.141	8.846	9.823	9.668	10.089	8.545	8.403
- %							55,5	53,8	56,2	54,6	56,1	55,1	54,9	55,1	51,2	50,0
Stud.anf. von außerhalb (Import)							3.407	3.470	3.987	3.997	4.465	4.721	5.119	5.343	4.961	5.133
Stud.anf. im Land zusammen							12.091	11.485	12.224	12.138	13.311	14.544	14.787	15.432	13.506	13.536
Export- (-)/ Importüberschuss (+)							-3.565	-3.419	-2.428	-2.766	-2.457	-3.280	-2.830	-2.888	-3.183	-3.267
in % des Erwerbs der HZB im Land							-22,8	-22,9	-16,6	-18,6	-15,6	-18,4	-16,1	-15,8	-19,1	-19,4
Fachhochschulen																
Erwerb der HZB im Land							6.924	6.789	7.435	7.817	8.078	9.113	9.199	10.081	9.656	9.075
Davon studieren																
- außerhalb des Landes (Export)							2.617	2.399	2.458	2.489	2.736	2.849	3.083	3.313	3.469	3.681
- %							37,8	35,3	33,1	31,8	33,9	31,3	33,5	32,9	35,9	40,6
- innerhalb des Landes							4.307	4.390	4.977	5.328	5.342	6.264	6.116	6.768	6.187	5.394
- %							62,2	64,7	66,9	68,2	66,1	68,7	66,5	67,1	64,1	59,4
Stud.anf. von außerhalb (Import)							1.718	1.947	2.100	2.442	2.672	3.064	3.151	3.109	2.928	2.403
Stud.anf. im Land zusammen							6.025	6.337	7.077	7.770	8.014	9.328	9.267	9.877	9.115	7.797
Export- (-)/ Importüberschuss (+)							-899	-452	-358	-47	-64	215	68	-204	-541	-1.278
in % des Erwerbs der HZB im Land							-13,0	-6,7	-4,8	-0,6	-0,8	2,4	0,7	-2,0	-5,6	-14,1

1) Im Sommer- und folgenden Wintersemester (z.B. 1980 = SS 1980 und WS 1980/81).

C Deutsche Studienanfänger 1) nach dem Land des Erwerbs der Hochschulzugangsberechtigung (HZB), des Hochschulorts und dem Wanderungssaldo je Land bis 2005
C.1 Hochschularten von 1980 bis 2005
C.1.11 Nordrhein-Westfalen

Hochschularten	1980	1984	1986	1988	1990	1992	1994	1996	1998	1999	2000	2001	2002	2003	2004	2005
Hochschulen insgesamt																
Erwerb der HZB im Land	54.191	61.300	57.186	66.131	71.298	61.358	52.729	50.720	51.074	53.266	56.878	63.103	65.226	67.161	63.746	65.439
Davon studieren																
- außerhalb des Landes (Export)	8.834	10.579	10.132	11.684	12.038	10.835	9.446	9.171	9.362	9.808	10.210	11.244	11.354	11.988	11.138	10.982
- %	16,3	17,3	17,7	17,7	16,9	17,7	17,9	18,1	18,3	18,4	18,0	17,8	17,4	17,8	17,5	16,8
- innerhalb des Landes	45.357	50.721	47.054	54.447	59.260	50.523	43.283	41.549	41.712	43.458	46.668	51.859	53.872	55.173	52.608	54.457
- %	83,7	82,7	82,3	82,3	83,1	82,3	82,1	81,9	81,7	81,6	82,0	82,2	82,6	82,2	82,5	83,2
Stud.anf. von außerhalb (Import)	7.466	8.393	8.449	11.144	13.326	12.335	13.167	13.328	9.936	10.486	11.607	12.747	13.051	12.608	12.884	13.706
Stud.anf. im Land zusammen	52.823	59.114	55.503	65.591	72.586	62.858	56.450	54.877	51.648	53.944	58.275	64.606	66.923	67.781	65.492	68.163
Export- (-)/ Importüberschuss (+)	-1.368	-2.186	-1.683	-540	1.288	1.500	3.721	4.157	574	678	1.397	1.503	1.697	620	1.746	2.724
in % des Erwerbs der HZB im Land	-2,5	-3,6	-2,9	-0,8	1,8	2,4	7,1	8,2	1,1	1,3	2,5	2,4	2,6	0,9	2,7	4,2
Universitäten																
Erwerb der HZB im Land							37.704	37.633	36.750	37.951	40.262	44.727	44.159	46.077	42.714	43.584
Davon studieren																
- außerhalb des Landes (Export)							6.994	6.939	7.041	7.217	7.345	8.200	8.229	8.671	7.761	7.736
- %							18,5	18,4	19,2	19,0	18,2	18,3	18,6	18,8	18,2	17,7
- innerhalb des Landes							30.710	30.694	29.709	30.734	32.917	36.527	35.930	37.406	34.953	35.848
- %							81,5	81,6	80,8	81,0	81,8	81,7	81,4	81,2	81,8	82,3
Stud.anf. von außerhalb (Import)							10.399	10.582	7.711	8.255	9.138	9.719	9.641	9.307	9.056	9.831
Stud.anf. im Land zusammen							41.109	41.276	37.420	38.989	42.055	46.246	45.571	46.713	44.009	45.679
Export- (-)/ Importüberschuss (+)							3.405	3.643	670	1.038	1.793	1.519	1.412	636	1.295	2.095
in % des Erwerbs der HZB im Land							9,0	9,7	1,8	2,7	4,5	3,4	3,2	1,4	3,0	4,8
Fachhochschulen																
Erwerb der HZB im Land							15.025	13.087	14.324	15.315	16.616	18.376	21.067	21.084	21.032	21.855
Davon studieren																
- außerhalb des Landes (Export)							2.452	2.232	2.321	2.591	2.865	3.044	3.125	3.317	3.377	3.246
- %							16,3	17,1	16,2	16,9	17,2	16,6	14,8	15,7	16,1	14,9
- innerhalb des Landes							12.573	10.855	12.003	12.724	13.751	15.332	17.942	17.767	17.655	18.609
- %							83,7	82,9	83,8	83,1	82,8	83,4	85,2	84,3	83,9	85,1
Stud.anf. von außerhalb (Import)							2.768	2.746	2.225	2.231	2.469	3.028	3.410	3.301	3.828	3.875
Stud.anf. im Land zusammen							15.341	13.601	14.228	14.955	16.220	18.360	21.352	21.068	21.483	22.484
Export- (-)/ Importüberschuss (+)							316	514	-96	-360	-396	-16	285	-16	451	629
in % des Erwerbs der HZB im Land							2,1	3,9	-0,7	-2,4	-2,4	-0,1	1,4	-0,1	2,1	2,9

1) Im Sommer- und folgenden Wintersemester (z.B. 1980 = SS 1980 und WS 1980/81).

C Deutsche Studienanfänger 1) nach dem Land des Erwerbs der Hochschulzugangsberechtigung (HZB), des Hochschulorts und dem Wanderungssaldo je Land bis 2005
C.1 Hochschularten von 1980 bis 2005
C.1.12 Rheinland-Pfalz

Hochschularten	1980	1984	1986	1988	1990	1992	1994	1996	1998	1999	2000	2001	2002	2003	2004	2005
Hochschulen insgesamt																
Erwerb der HZB im Land	9.391	10.911	10.242	12.032	12.910	12.165	10.730	10.282	9.584	10.198	11.417	12.553	13.627	14.022	13.385	13.389
Davon studieren																
- außerhalb des Landes (Export)	5.123	5.617	5.410	6.376	6.619	5.846	5.145	4.732	4.553	4.757	5.353	5.685	5.884	5.909	5.824	5.622
- %	54,6	51,5	52,8	53,0	51,3	48,1	47,9	46,0	47,5	46,6	46,9	45,3	43,2	42,1	43,5	42,0
- innerhalb des Landes	4.268	5.294	4.832	5.656	6.291	6.319	5.585	5.550	5.031	5.441	6.064	6.868	7.743	8.113	7.561	7.767
- %	45,4	48,5	47,2	47,0	48,7	51,9	52,1	54,0	52,5	53,4	53,1	54,7	56,8	57,9	56,5	58,0
Stud.anf. von außerhalb (Import)	3.330	4.599	4.647	5.111	5.901	5.988	4.697	5.141	5.037	5.228	6.011	6.455	6.900	6.708	7.185	6.870
Stud.anf. im Land zusammen	7.598	9.893	9.479	10.767	12.192	12.307	10.282	10.691	10.068	10.669	12.075	13.323	14.643	14.821	14.746	14.637
Export- (-)/ Importüberschuss (+)	-1.793	-1.018	-763	-1.265	-718	142	-448	409	484	471	658	770	1.016	799	1.361	1.248
in % des Erwerbs der HZB im Land	-19,1	-9,3	-7,4	-10,5	-5,6	1,2	-4,2	4,0	5,1	4,6	5,8	6,1	7,5	5,7	10,2	9,3
Universitäten																
Erwerb der HZB im Land							6.992	6.738	6.204	6.555	7.342	8.290	8.919	9.057	8.575	8.745
Davon studieren																
- außerhalb des Landes (Export)							3.876	3.557	3.354	3.509	3.992	4.224	4.296	4.290	4.068	4.039
- %							55,4	52,8	54,1	53,5	54,4	51,0	48,2	47,4	47,4	46,2
- innerhalb des Landes							3.116	3.181	2.850	3.046	3.350	4.066	4.623	4.767	4.507	4.706
- %							44,6	47,2	45,9	46,5	45,6	49,0	51,8	52,6	52,6	53,8
Stud.anf. von außerhalb (Import)							2.857	3.148	3.142	3.241	3.597	3.915	4.273	3.904	4.359	4.172
Stud.anf. im Land zusammen							5.973	6.329	5.992	6.287	6.947	7.981	8.896	8.671	8.866	8.878
Export- (-)/ Importüberschuss (+)							-1.019	-409	-212	-268	-395	-309	-23	-386	291	133
in % des Erwerbs der HZB im Land							-14,6	-6,1	-3,4	-4,1	-5,4	-3,7	-0,3	-4,3	3,4	1,5
Fachhochschulen																
Erwerb der HZB im Land							3.738	3.544	3.380	3.643	4.075	4.263	4.708	4.965	4.810	4.644
Davon studieren																
- außerhalb des Landes (Export)							1.269	1.175	1.199	1.248	1.361	1.461	1.588	1.619	1.756	1.583
- %							33,9	33,2	35,5	34,3	33,4	34,3	33,7	32,6	36,5	34,1
- innerhalb des Landes							2.469	2.369	2.181	2.395	2.714	2.802	3.120	3.346	3.054	3.061
- %							66,1	66,8	64,5	65,7	66,6	65,7	66,3	67,4	63,5	65,9
Stud.anf. von außerhalb (Import)							1.840	1.993	1.895	1.987	2.414	2.540	2.627	2.804	2.826	2.698
Stud.anf. im Land zusammen							4.309	4.362	4.076	4.382	5.128	5.342	5.747	6.150	5.880	5.759
Export- (-)/ Importüberschuss (+)							571	818	696	739	1.053	1.079	1.039	1.185	1.070	1.115
in % des Erwerbs der HZB im Land							15,3	23,1	20,6	20,3	25,8	25,3	22,1	23,9	22,2	24,0

1) Im Sommer- und folgenden Wintersemester (z.B. 1980 = SS 1980 und WS 1980/81).

C Deutsche Studienanfänger 1) nach dem Land des Erwerbs der Hochschulzugangsberechtigung (HZB), des Hochschulorts und dem Wanderungssaldo je Land bis 2005
C.1 Hochschularten von 1980 bis 2005
C.1.13 Saarland

Hochschularten	1980	1984	1986	1988	1990	1992	1994	1996	1998	1999	2000	2001	2002	2003	2004	2005
Hochschulen insgesamt																
Erwerb der HZB im Land	3.362	3.468	3.140	3.375	3.493	3.212	2.765	2.916	2.832	3.017	3.479	3.782	3.757	3.875	3.695	3.901
Davon studieren																
- außerhalb des Landes (Export)	1.417	1.448	1.354	1.486	1.454	1.343	1.183	1.254	1.339	1.447	1.672	1.882	1.793	1.808	1.907	1.995
- %	42,1	41,8	43,1	44,0	41,6	41,8	42,8	43,0	47,3	48,0	48,1	49,8	47,7	46,7	51,6	51,1
- innerhalb des Landes	1.945	2.020	1.786	1.889	2.039	1.869	1.582	1.662	1.493	1.570	1.807	1.900	1.964	2.067	1.788	1.906
- %	57,9	58,2	56,9	56,0	58,4	58,2	57,2	57,0	52,7	52,0	51,9	50,2	52,3	53,3	48,4	48,9
Stud.anf. von außerhalb (Import)	890	1.057	1.055	1.398	1.436	1.218	1.089	840	719	669	719	754	834	883	788	874
Stud.anf. im Land zusammen	2.835	3.077	2.841	3.287	3.475	3.087	2.671	2.502	2.212	2.239	2.526	2.654	2.798	2.950	2.576	2.780
Export- (-)/ Importüberschuss (+)	-527	-391	-299	-88	-18	-125	-94	-414	-620	-778	-953	-1.128	-959	-925	-1.119	-1.121
in % des Erwerbs der HZB im Land	-15,7	-11,3	-9,5	-2,6	-0,5	-3,9	-3,4	-14,2	-21,9	-25,8	-27,4	-29,8	-25,5	-23,9	-30,3	-28,7
Universitäten																
Erwerb der HZB im Land							1.748	1.809	1.751	1.891	2.090	2.287	2.186	2.194	2.050	2.204
Davon studieren																
- außerhalb des Landes (Export)							684	656	803	873	959	1.075	1.013	942	972	1.052
- %							39,1	36,3	45,9	46,2	45,9	47,0	46,3	42,9	47,4	47,7
- innerhalb des Landes							1.064	1.153	948	1.018	1.131	1.212	1.173	1.252	1.078	1.152
- %							60,9	63,7	54,1	53,8	54,1	53,0	53,7	57,1	52,6	52,3
Stud.anf. von außerhalb (Import)							1.006	773	664	612	667	701	762	806	703	797
Stud.anf. im Land zusammen							2.070	1.926	1.612	1.630	1.798	1.913	1.935	2.058	1.781	1.949
Export- (-)/ Importüberschuss (+)							322	117	-139	-261	-292	-374	-251	-136	-269	-255
in % des Erwerbs der HZB im Land							18,4	6,5	-7,9	-13,8	-14,0	-16,4	-11,5	-6,2	-13,1	-11,6
Fachhochschulen																
Erwerb der HZB im Land							1.017	1.107	1.081	1.126	1.389	1.495	1.571	1.681	1.645	1.697
Davon studieren																
- außerhalb des Landes (Export)							499	598	536	574	713	807	780	866	935	943
- %							49,1	54,0	49,6	51,0	51,3	54,0	49,6	51,5	56,8	55,6
- innerhalb des Landes							518	509	545	552	676	688	791	815	710	754
- %							50,9	46,0	50,4	49,0	48,7	46,0	50,4	48,5	43,2	44,4
Stud.anf. von außerhalb (Import)							83	67	55	57	52	53	72	77	85	77
Stud.anf. im Land zusammen							601	576	600	609	728	741	863	892	795	831
Export- (-)/ Importüberschuss (+)							-416	-531	-481	-517	-661	-754	-708	-789	-850	-866
in % des Erwerbs der HZB im Land							-40,9	-48,0	-44,5	-45,9	-47,6	-50,4	-45,1	-46,9	-51,7	-51,0

1) Im Sommer- und folgenden Wintersemester (z.B. 1980 = SS 1980 und WS 1980/81).

C Deutsche Studienanfänger 1) nach dem Land des Erwerbs der Hochschulzugangsberechtigung (HZB), des Hochschulorts und dem Wanderungssaldo je Land bis 2005
C.1 Hochschularten von 1980 bis 2005
C.1.14 Sachsen

Hochschularten	1980	1984	1986	1988	1990	1992	1994	1996	1998	1999	2000	2001	2002	2003	2004	2005
Hochschulen insgesamt																
Erwerb der HZB im Land					306	9.955	11.721	12.013	12.695	13.789	14.754	15.922	16.136	16.515	16.023	15.403
Davon studieren																
- außerhalb des Landes (Export)					.	2.635	3.405	2.467	2.959	3.302	3.775	4.508	4.825	4.926	5.145	5.153
- %					.	26,5	29,1	20,5	23,3	23,9	25,6	28,3	29,9	29,8	32,1	33,5
- innerhalb des Landes					.	7.320	8.316	9.546	9.736	10.487	10.979	11.414	11.311	11.589	10.878	10.250
- %					.	73,5	70,9	79,5	76,7	76,1	74,4	71,7	70,1	70,2	67,9	66,5
Stud.anf. von außerhalb (Import)					.	2.793	3.788	4.356	4.361	4.375	4.788	4.957	5.517	6.672	5.951	6.067
Stud.anf. im Land zusammen					.	10.113	12.104	13.902	14.097	14.862	15.767	16.371	16.828	18.261	16.829	16.317
Export- (-)/ Importüberschuss (+)					.	158	383	1.889	1.402	1.073	1.013	449	692	1.746	806	914
in % des Erwerbs der HZB im Land					.	1,6	3,3	15,7	11,0	7,8	6,9	2,8	4,3	10,6	5,0	5,9
Universitäten																
Erwerb der HZB im Land							5.665	7.476	8.100	8.718	9.502	10.181	10.298	10.731	10.463	9.955
Davon studieren																
- außerhalb des Landes (Export)							1.441	1.504	1.856	2.070	2.375	2.738	2.966	3.024	3.296	3.353
- %							25,4	20,1	22,9	23,7	25,0	26,9	28,8	28,2	31,5	33,7
- innerhalb des Landes							4.224	5.972	6.244	6.648	7.127	7.443	7.332	7.707	7.167	6.602
- %							74,6	79,9	77,1	76,3	75,0	73,1	71,2	71,8	68,5	66,3
Stud.anf. von außerhalb (Import)							2.482	3.131	3.218	3.203	3.702	3.813	4.214	5.247	4.653	4.599
Stud.anf. im Land zusammen							6.706	9.103	9.462	9.851	10.829	11.256	11.546	12.954	11.820	11.201
Export- (-)/ Importüberschuss (+)							1.041	1.627	1.362	1.133	1.327	1.075	1.248	2.223	1.357	1.246
in % des Erwerbs der HZB im Land							18,4	21,8	16,8	13,0	14,0	10,6	12,1	20,7	13,0	12,5
Fachhochschulen																
Erwerb der HZB im Land							6.056	4.537	4.595	5.071	5.252	5.741	5.838	5.784	5.560	5.448
Davon studieren																
- außerhalb des Landes (Export)							1.964	963	1.103	1.232	1.400	1.770	1.859	1.902	1.849	1.800
- %							32,4	21,2	24,0	24,3	26,7	30,8	31,8	32,9	33,3	33,0
- innerhalb des Landes							4.092	3.574	3.492	3.839	3.852	3.971	3.979	3.882	3.711	3.648
- %							67,6	78,8	76,0	75,7	73,3	69,2	68,2	67,1	66,7	67,0
Stud.anf. von außerhalb (Import)							1.306	1.225	1.143	1.172	1.086	1.144	1.303	1.425	1.298	1.468
Stud.anf. im Land zusammen							5.398	4.799	4.635	5.011	4.938	5.115	5.282	5.307	5.009	5.116
Export- (-)/ Importüberschuss (+)							-658	262	40	-60	-314	-626	-556	-477	-551	-332
in % des Erwerbs der HZB im Land							-10,9	5,8	0,9	-1,2	-6,0	-10,9	-9,5	-8,2	-9,9	-6,1

1) Im Sommer- und folgenden Wintersemester (z.B. 1980 = SS 1980 und WS 1980/81).

C Deutsche Studienanfänger 1) nach dem Land des Erwerbs der Hochschulzugangsberechtigung (HZB), des Hochschulorts und dem Wanderungssaldo je Land bis 2005
C.1 Hochschularten von 1980 bis 2005
C.1.15 Sachsen-Anhalt

Hochschularten	1980	1984	1986	1988	1990	1992	1994	1996	1998	1999	2000	2001	2002	2003	2004	2005
Hochschulen insgesamt																
Erwerb der HZB im Land					203	5.518	5.959	6.704	7.588	8.162	8.683	7.090	7.534	9.699	9.379	8.871
Davon studieren																
- außerhalb des Landes (Export)					.	2.336	2.712	2.970	3.066	3.402	3.666	2.890	3.597	4.324	4.232	4.437
- %					.	42,3	45,5	44,3	40,4	41,7	42,2	40,8	47,7	44,6	45,1	50,0
- innerhalb des Landes					.	3.182	3.247	3.734	4.522	4.760	5.017	4.200	3.937	5.375	5.147	4.434
- %					.	57,7	54,5	55,7	59,6	58,3	57,8	59,2	52,3	55,4	54,9	50,0
Stud.anf. von außerhalb (Import)					.	1.272	1.622	2.086	1.974	2.082	2.339	3.211	3.183	4.050	3.790	2.976
Stud.anf. im Land zusammen					.	4.454	4.869	5.820	6.496	6.842	7.356	7.411	7.120	9.425	8.937	7.410
Export- (-)/ Importüberschuss (+)					.	-1.064	-1.090	-884	-1.092	-1.320	-1.327	321	-414	-274	-442	-1.461
in % des Erwerbs der HZB im Land					.	-19,3	-18,3	-13,2	-14,4	-16,2	-15,3	4,5	-5,5	-2,8	-4,7	-16,5
Universitäten																
Erwerb der HZB im Land							3.546	3.963	4.399	4.847	5.206	3.908	4.274	5.923	5.807	5.641
Davon studieren																
- außerhalb des Landes (Export)							1.813	1.994	2.141	2.295	2.476	1.751	2.183	2.805	2.858	3.045
- %							51,1	50,3	48,7	47,3	47,6	44,8	51,1	47,4	49,2	54,0
- innerhalb des Landes							1.733	1.969	2.258	2.552	2.730	2.157	2.091	3.118	2.949	2.596
- %							48,9	49,7	51,3	52,7	52,4	55,2	48,9	52,6	50,8	46,0
Stud.anf. von außerhalb (Import)							857	932	1.133	1.208	1.428	1.909	1.857	2.553	2.194	1.691
Stud.anf. im Land zusammen							2.590	2.901	3.391	3.760	4.158	4.066	3.948	5.671	5.143	4.287
Export- (-)/ Importüberschuss (+)							-956	-1.062	-1.008	-1.087	-1.048	158	-326	-252	-664	-1.354
in % des Erwerbs der HZB im Land							-27,0	-26,8	-22,9	-22,4	-20,1	4,0	-7,6	-4,3	-11,4	-24,0
Fachhochschulen																
Erwerb der HZB im Land							2.413	2.741	3.189	3.315	3.477	3.182	3.260	3.776	3.572	3.230
Davon studieren																
- außerhalb des Landes (Export)							899	976	925	1.107	1.190	1.139	1.414	1.519	1.374	1.392
- %							37,3	35,6	29,0	33,4	34,2	35,8	43,4	40,2	38,5	43,1
- innerhalb des Landes							1.514	1.765	2.264	2.208	2.287	2.043	1.846	2.257	2.198	1.838
- %							62,7	64,4	71,0	66,6	65,8	64,2	56,6	59,8	61,5	56,9
Stud.anf. von außerhalb (Import)							765	1.154	841	874	911	1.302	1.326	1.497	1.596	1.285
Stud.anf. im Land zusammen							2.279	2.919	3.105	3.082	3.198	3.345	3.172	3.754	3.794	3.123
Export- (-)/ Importüberschuss (+)							-134	178	-84	-233	-279	163	-88	-22	222	-107
in % des Erwerbs der HZB im Land							-5,6	6,5	-2,6	-7,0	-8,0	5,1	-2,7	-0,6	6,2	-3,3

1) Im Sommer- und folgenden Wintersemester (z.B. 1980 = SS 1980 und WS 1980/81).

C Deutsche Studienanfänger 1) nach dem Land des Erwerbs der Hochschulzugangsberechtigung (HZB), des Hochschulorts und dem Wanderungssaldo je Land bis 2005
C.1 Hochschularten von 1980 bis 2005
C.1.16 Schleswig-Holstein

Hochschularten	1980	1984	1986	1988	1990	1992	1994	1996	1998	1999	2000	2001	2002	2003	2004	2005
Hochschulen insgesamt																
Erwerb der HZB im Land	5.602	6.901	6.577	8.067	8.983	8.807	7.475	7.227	7.105	7.220	7.549	8.442	8.611	8.656	8.321	8.266
Davon studieren																
- außerhalb des Landes (Export)	2.614	3.435	3.421	4.040	4.281	4.219	3.504	3.569	3.579	3.556	3.647	4.150	4.165	4.296	4.056	4.052
- %	46,7	49,8	52,0	50,1	47,7	47,9	46,9	49,4	50,4	49,3	48,3	49,2	48,4	49,6	48,7	49,0
- innerhalb des Landes	2.988	3.466	3.156	4.027	4.702	4.588	3.971	3.658	3.526	3.664	3.902	4.292	4.446	4.360	4.265	4.214
- %	53,3	50,2	48,0	49,9	52,3	52,1	53,1	50,6	49,6	50,7	51,7	50,8	51,6	50,4	51,3	51,0
Stud.anf. von außerhalb (Import)	1.235	1.667	1.542	2.189	2.827	2.836	2.070	2.177	2.024	2.065	2.408	2.581	2.643	2.747	2.557	2.904
Stud.anf. im Land zusammen	4.223	5.133	4.698	6.216	7.529	7.424	6.041	5.835	5.550	5.729	6.310	6.873	7.089	7.107	6.822	7.118
Export- (-)/ Importüberschuss (+)	-1.379	-1.768	-1.879	-1.851	-1.454	-1.383	-1.434	-1.392	-1.555	-1.491	-1.239	-1.569	-1.522	-1.549	-1.499	-1.148
in % des Erwerbs der HZB im Land	-24,6	-25,6	-28,6	-22,9	-16,2	-15,7	-19,2	-19,3	-21,9	-20,7	-16,4	-18,6	-17,7	-17,9	-18,0	-13,9
Universitäten																
Erwerb der HZB im Land							4.692	4.656	4.335	4.458	4.560	5.328	5.587	5.572	5.440	5.439
Davon studieren																
- außerhalb des Landes (Export)							2.677	2.675	2.593	2.671	2.718	3.137	3.188	3.217	3.042	3.060
- %							57,1	57,5	59,8	59,9	59,6	58,9	57,1	57,7	55,9	56,3
- innerhalb des Landes							2.015	1.981	1.742	1.787	1.842	2.191	2.399	2.355	2.398	2.379
- %							42,9	42,5	40,2	40,1	40,4	41,1	42,9	42,3	44,1	43,7
Stud.anf. von außerhalb (Import)							1.216	1.287	1.155	1.213	1.233	1.371	1.415	1.478	1.387	1.609
Stud.anf. im Land zusammen							3.231	3.268	2.897	3.000	3.075	3.562	3.814	3.833	3.785	3.988
Export- (-)/ Importüberschuss (+)							-1.461	-1.388	-1.438	-1.458	-1.485	-1.766	-1.773	-1.739	-1.655	-1.451
in % des Erwerbs der HZB im Land							-31,1	-29,8	-33,2	-32,7	-32,6	-33,1	-31,7	-31,2	-30,4	-26,7
Fachhochschulen																
Erwerb der HZB im Land							2.783	2.571	2.770	2.762	2.989	3.114	3.024	3.084	2.881	2.827
Davon studieren																
- außerhalb des Landes (Export)							827	894	986	885	929	1.013	977	1.079	1.014	992
- %							29,7	34,8	35,6	32,0	31,1	32,5	32,3	35,0	35,2	35,1
- innerhalb des Landes							1.956	1.677	1.784	1.877	2.060	2.101	2.047	2.005	1.867	1.835
- %							70,3	65,2	64,4	68,0	68,9	67,5	67,7	65,0	64,8	64,9
Stud.anf. von außerhalb (Import)							854	890	869	852	1.175	1.210	1.228	1.269	1.170	1.295
Stud.anf. im Land zusammen							2.810	2.567	2.653	2.729	3.235	3.311	3.275	3.274	3.037	3.130
Export- (-)/ Importüberschuss (+)							27	-4	-117	-33	246	197	251	190	156	303
in % des Erwerbs der HZB im Land							1,0	-0,2	-4,2	-1,2	8,2	6,3	8,3	6,2	5,4	10,7

1) Im Sommer- und folgenden Wintersemester (z.B. 1980 = SS 1980 und WS 1980/81).

C Deutsche Studienanfänger 1) nach dem Land des Erwerbs der Hochschulzugangsberechtigung (HZB), des Hochschulorts und dem Wanderungssaldo je Land bis 2005
C.1 Hochschularten von 1980 bis 2005
C.1.17 Thüringen

Hochschularten	1980	1984	1986	1988	1990	1992	1994	1996	1998	1999	2000	2001	2002	2003	2004	2005
Hochschulen insgesamt																
Erwerb der HZB im Land					296	4.981	6.186	7.129	7.210	7.886	8.979	9.675	9.778	10.248	9.696	9.730
Davon studieren																
- außerhalb des Landes (Export)					.	2.015	2.381	3.211	3.098	3.237	3.624	4.068	4.471	4.928	4.814	4.921
- %					.	40,5	38,5	45,0	43,0	41,0	40,4	42,0	45,7	48,1	49,6	50,6
- innerhalb des Landes					.	2.966	3.805	3.918	4.112	4.649	5.355	5.607	5.307	5.320	4.882	4.809
- %					.	59,5	61,5	55,0	57,0	59,0	59,6	58,0	54,3	51,9	50,4	49,4
Stud.anf. von außerhalb (Import)					.	1.348	1.785	1.699	2.019	2.171	2.593	2.479	2.598	2.891	3.053	3.340
Stud.anf. im Land zusammen					.	4.314	5.590	5.617	6.131	6.820	7.948	8.086	7.905	8.211	7.935	8.149
Export- (-)/ Importüberschuss (+)					.	-667	-596	-1.512	-1.079	-1.066	-1.031	-1.589	-1.873	-2.037	-1.761	-1.581
in % des Erwerbs der HZB im Land					.	-13,4	-9,6	-21,2	-15,0	-13,5	-11,5	-16,4	-19,2	-19,9	-18,2	-16,2
Universitäten																
Erwerb der HZB im Land							3.599	4.132	4.496	5.028	5.672	6.055	6.062	6.499	6.088	6.345
Davon studieren																
- außerhalb des Landes (Export)							1.310	1.586	1.821	1.967	2.219	2.524	2.730	3.154	3.120	3.339
- %							36,4	38,4	40,5	39,1	39,1	41,7	45,0	48,5	51,2	52,6
- innerhalb des Landes							2.289	2.546	2.675	3.061	3.453	3.531	3.332	3.345	2.968	3.006
- %							63,6	61,6	59,5	60,9	60,9	58,3	55,0	51,5	48,8	47,4
Stud.anf. von außerhalb (Import)							1.227	1.300	1.575	1.702	2.019	1.882	2.062	2.163	2.331	2.488
Stud.anf. im Land zusammen							3.516	3.846	4.250	4.763	5.472	5.413	5.394	5.508	5.299	5.494
Export- (-)/ Importüberschuss (+)							-83	-286	-246	-265	-200	-642	-668	-991	-789	-851
in % des Erwerbs der HZB im Land							-2,3	-6,9	-5,5	-5,3	-3,5	-10,6	-11,0	-15,2	-13,0	-13,4
Fachhochschulen																
Erwerb der HZB im Land							2.587	2.997	2.714	2.858	3.307	3.620	3.716	3.749	3.608	3.385
Davon studieren																
- außerhalb des Landes (Export)							1.071	1.625	1.277	1.270	1.405	1.544	1.741	1.774	1.694	1.582
- %							41,4	54,2	47,1	44,4	42,5	42,7	46,9	47,3	47,0	46,7
- innerhalb des Landes							1.516	1.372	1.437	1.588	1.902	2.076	1.975	1.975	1.914	1.803
- %							58,6	45,8	52,9	55,6	57,5	57,3	53,1	52,7	53,0	53,3
Stud.anf. von außerhalb (Import)							558	399	444	469	574	597	536	728	722	852
Stud.anf. im Land zusammen							2.074	1.771	1.881	2.057	2.476	2.673	2.511	2.703	2.636	2.655
Export- (-)/ Importüberschuss (+)							-513	-1.226	-833	-801	-831	-947	-1.205	-1.046	-972	-730
in % des Erwerbs der HZB im Land							-19,8	-40,9	-30,7	-28,0	-25,1	-26,2	-32,4	-27,9	-26,9	-21,6

1) Im Sommer- und folgenden Wintersemester (z.B. 1980 = SS 1980 und WS 1980/81).

C Deutsche Studienanfänger 1) nach dem Land des Erwerbs der Hochschulzugangsberechtigung (HZB), des Hochschulorts und dem Wanderungssaldo je Land bis 2005
C.2 Geschlecht von 1980 bis 2005
C.2.1 Deutschland

Hochschularten	1980	1984	1986	1988	1990	1992	1994	1996	1998	1999	2000	2001	2002	2003	2004	2005
Insgesamt																
Erwerb der HZB in Deutschland	174.328	202.842	193.135	223.182	243.920	251.983	224.246	223.209	225.069	238.310	256.503	277.225	285.879	302.896	286.721	285.704
Davon																
- wandern zwischen den Ländern	40.782	50.174	49.413	59.375	.	70.301	63.713	64.514	65.930	70.019	75.860	82.611	86.017	91.948	89.555	90.609
- %	23,4	24,7	25,6	26,6	.	27,9	28,4	28,9	29,3	29,4	29,6	29,8	30,1	30,4	31,2	31,7
- bleiben in den Ländern	133.546	152.668	143.722	163.807	.	181.682	160.533	158.695	159.139	168.291	180.643	194.614	199.862	210.948	197.166	195.095
- %	76,6	75,3	74,4	73,4	.	72,1	71,6	71,1	70,7	70,6	70,4	70,2	69,9	69,6	68,8	68,3
Stud.anf. in Deutschland insgesamt	176.753	205.127	195.306	225.788	.	255.618	229.117	228.416	227.817	241.290	259.651	281.152	290.226	306.505	290.469	290.192
Darunter																
- aus dem Ausland und ohne Angabe	2.425	2.285	2.171	2.606	.	3.635	4.871	5.207	2.748	2.980	3.148	3.927	4.347	3.609	3.748	4.488
Männlich																
Erwerb der HZB in Deutschland							124.738	117.565	117.893	122.403	132.222	142.622	142.306	160.140	149.420	148.648
Davon																
- wandern zwischen den Ländern							34.604	33.475	33.043	33.962	37.150	40.189	40.143	45.203	43.399	43.770
- %							27,7	28,5	28,0	27,7	28,1	28,2	28,2	28,2	29,0	29,4
- bleiben in den Ländern							90.134	84.090	84.850	88.441	95.072	102.433	102.163	114.937	106.021	104.878
- %							72,3	71,5	72,0	72,3	71,9	71,8	71,8	71,8	71,0	70,6
Stud.anf. in Deutschland insgesamt							127.431	120.332	119.150	123.750	133.672	144.635	144.452	161.942	151.285	150.970
Darunter																
- aus dem Ausland und ohne Angabe							2.693	2.767	1.257	1.347	1.450	2.013	2.146	1.802	1.865	2.322
Weiblich																
Erwerb der HZB in Deutschland							99.508	105.644	107.176	115.907	124.281	134.603	143.573	142.756	137.301	137.056
Davon																
- wandern zwischen den Ländern							29.109	31.039	32.887	36.057	38.710	42.422	45.874	46.745	46.156	46.839
- %							29,3	29,4	30,7	31,1	31,1	31,5	32,0	32,7	33,6	34,2
- bleiben in den Ländern							70.399	74.605	74.289	79.850	85.571	92.181	97.699	96.011	91.145	90.217
- %							70,7	70,6	69,3	68,9	68,9	68,5	68,0	67,3	66,4	65,8
Stud.anf. in Deutschland insgesamt							101.686	108.084	108.667	117.540	125.979	136.517	145.774	144.563	139.184	139.222
Darunter																
- aus dem Ausland und ohne Angabe							2.178	2.440	1.491	1.633	1.698	1.914	2.201	1.807	1.883	2.166

1) Im Sommer- und folgenden Wintersemester (z.B. 1980 = SS 1980 und WS 1980/81).

C Deutsche Studienanfänger 1) nach dem Land des Erwerbs der Hochschulzugangsberechtigung (HZB), des Hochschulorts und dem Wanderungssaldo je Land bis 2005
C.2 Geschlecht von 1980 bis 2005
C.2.2 Baden-Württemberg

Hochschularten	1980	1984	1986	1988	1990	1992	1994	1996	1998	1999	2000	2001	2002	2003	2004	2005
Insgesamt																
Erwerb der HZB im Land	24.494	30.190	29.351	34.027	38.312	35.973	32.243	29.182	27.949	30.350	33.015	35.749	36.966	39.856	38.016	38.257
Davon studieren																
- außerhalb des Landes (Export)	4.384	6.528	7.275	9.462	10.191	9.462	7.871	7.801	7.425	7.662	8.183	8.525	8.850	9.440	9.327	9.896
- %	17,9	21,6	24,8	27,8	26,6	26,3	24,4	26,7	26,6	25,2	24,8	23,8	23,9	23,7	24,5	25,9
- innerhalb des Landes	20.110	23.662	22.076	24.565	28.121	26.511	24.372	21.381	20.524	22.688	24.832	27.224	28.116	30.416	28.689	28.361
- %	82,1	78,4	75,2	72,2	73,4	73,7	75,6	73,3	73,4	74,8	75,2	76,2	76,1	76,3	75,5	74,1
Stud.anf. von außerhalb (Import)	5.719	7.405	6.996	7.757	8.233	8.112	7.735	7.033	7.575	8.379	8.985	9.807	10.137	10.362	9.731	9.840
Stud.anf. im Land zusammen	25.829	31.067	29.072	32.322	36.354	34.623	32.107	28.414	28.099	31.067	33.817	37.031	38.253	40.778	38.420	38.201
Export- (-)/ Importüberschuss (+)	1.335	877	-279	-1.705	-1.958	-1.350	-136	-768	150	717	802	1.282	1.287	922	404	-56
in % des Erwerbs der HZB im Land	5,5	2,9	-1,0	-5,0	-5,1	-3,8	-0,4	-2,6	0,5	2,4	2,4	3,6	3,5	2,3	1,1	-0,1
Männlich																
Erwerb der HZB im Land							18.805	16.259	15.596	16.337	17.616	18.735	19.108	21.602	20.526	20.506
Davon studieren																
- außerhalb des Landes (Export)							4.267	3.976	3.721	3.783	3.998	4.088	4.221	4.677	4.648	4.855
- %							22,7	24,5	23,9	23,2	22,7	21,8	22,1	21,7	22,6	23,7
- innerhalb des Landes							14.538	12.283	11.875	12.554	13.618	14.647	14.887	16.925	15.878	15.651
- %							77,3	75,5	76,1	76,8	77,3	78,2	77,9	78,3	77,4	76,3
Stud.anf. von außerhalb (Import)							4.379	3.822	4.122	4.331	4.614	5.014	4.948	5.270	4.738	4.950
Stud.anf. im Land zusammen							18.917	16.105	15.997	16.885	18.232	19.661	19.835	22.195	20.616	20.601
Export- (-)/ Importüberschuss (+)							112	-154	401	548	616	926	727	593	90	95
in % des Erwerbs der HZB im Land							0,6	-0,9	2,6	3,4	3,5	4,9	3,8	2,7	0,4	0,5
Weiblich																
Erwerb der HZB im Land							13.438	12.923	12.353	14.013	15.399	17.014	17.858	18.254	17.490	17.751
Davon studieren																
- außerhalb des Landes (Export)							3.604	3.825	3.704	3.879	4.185	4.437	4.629	4.763	4.679	5.041
- %							26,8	29,6	30,0	27,7	27,2	26,1	25,9	26,1	26,8	28,4
- innerhalb des Landes							9.834	9.098	8.649	10.134	11.214	12.577	13.229	13.491	12.811	12.710
- %							73,2	70,4	70,0	72,3	72,8	73,9	74,1	73,9	73,2	71,6
Stud.anf. von außerhalb (Import)							3.356	3.211	3.453	4.048	4.371	4.793	5.189	5.092	4.993	4.890
Stud.anf. im Land zusammen							13.190	12.309	12.102	14.182	15.585	17.370	18.418	18.583	17.804	17.600
Export- (-)/ Importüberschuss (+)							-248	-614	-251	169	186	356	560	329	314	-151
in % des Erwerbs der HZB im Land							-1,8	-4,8	-2,0	1,2	1,2	2,1	3,1	1,8	1,8	-0,9

1) Im Sommer- und folgenden Wintersemester (z.B. 1980 = SS 1980 und WS 1980/81).

C Deutsche Studienanfänger 1) nach dem Land des Erwerbs der Hochschulzugangsberechtigung (HZB), des Hochschulorts und dem Wanderungssaldo je Land bis 2005
C.2 Geschlecht von 1980 bis 2005
C.2.3 Bayern

Hochschularten	1980	1984	1986	1988	1990	1992	1994	1996	1998	1999	2000	2001	2002	2003	2004	2005
Insgesamt																
Erwerb der HZB im Land	26.709	29.836	28.627	33.181	36.880	32.861	28.679	28.859	28.534	30.692	32.867	35.596	37.091	40.289	37.731	37.883
Davon studieren																
- außerhalb des Landes (Export)	2.600	2.996	3.172	3.847	4.174	4.802	4.543	4.518	4.769	5.308	5.837	6.373	6.577	7.038	6.674	6.508
- %	9,7	10,0	11,1	11,6	11,3	14,6	15,8	15,7	16,7	17,3	17,8	17,9	17,7	17,5	17,7	17,2
- innerhalb des Landes	24.109	26.840	25.455	29.334	32.706	28.059	24.136	24.341	23.765	25.384	27.030	29.223	30.514	33.251	31.057	31.375
- %	90,3	90,0	88,9	88,4	88,7	85,4	84,2	84,3	83,3	82,7	82,2	82,1	82,3	82,5	82,3	82,8
Stud.anf. von außerhalb (Import)	5.659	8.047	7.853	9.450	10.424	8.381	6.508	6.573	7.153	7.645	7.856	8.434	8.602	9.235	9.563	10.254
Stud.anf. im Land zusammen	29.768	34.887	33.308	38.784	43.130	36.440	30.644	30.914	30.918	33.029	34.886	37.657	39.116	42.486	40.620	41.629
Export- (-)/ Importüberschuss (+)	3.059	5.051	4.681	5.603	6.250	3.579	1.965	2.055	2.384	2.337	2.019	2.061	2.025	2.197	2.889	3.746
in % des Erwerbs der HZB im Land	11,5	16,9	16,4	16,9	16,9	10,9	6,9	7,1	8,4	7,6	6,1	5,8	5,5	5,5	7,7	9,9
Männlich																
Erwerb der HZB im Land							16.196	15.510	15.369	16.305	17.301	18.862	18.974	22.095	19.832	20.219
Davon studieren																
- außerhalb des Landes (Export)							2.615	2.569	2.649	2.786	3.139	3.354	3.456	3.846	3.567	3.491
- %							16,1	16,6	17,2	17,1	18,1	17,8	18,2	17,4	18,0	17,3
- innerhalb des Landes							13.581	12.941	12.720	13.519	14.162	15.508	15.518	18.249	16.265	16.728
- %							83,9	83,4	82,8	82,9	81,9	82,2	81,8	82,6	82,0	82,7
Stud.anf. von außerhalb (Import)							3.594	3.488	3.698	4.023	4.083	4.339	4.116	4.531	4.556	4.954
Stud.anf. im Land zusammen							17.175	16.429	16.418	17.542	18.245	19.847	19.634	22.780	20.821	21.682
Export- (-)/ Importüberschuss (+)							979	919	1.049	1.237	944	985	660	685	989	1.463
in % des Erwerbs der HZB im Land							6,0	5,9	6,8	7,6	5,5	5,2	3,5	3,1	5,0	7,2
Weiblich																
Erwerb der HZB im Land							12.483	13.349	13.165	14.387	15.566	16.734	18.117	18.194	17.899	17.664
Davon studieren																
- außerhalb des Landes (Export)							1.928	1.949	2.120	2.522	2.698	3.019	3.121	3.192	3.107	3.017
- %							15,4	14,6	16,1	17,5	17,3	18,0	17,2	17,5	17,4	17,1
- innerhalb des Landes							10.555	11.400	11.045	11.865	12.868	13.715	14.996	15.002	14.792	14.647
- %							84,6	85,4	83,9	82,5	82,7	82,0	82,8	82,5	82,6	82,9
Stud.anf. von außerhalb (Import)							2.914	3.085	3.455	3.622	3.773	4.095	4.486	4.704	5.007	5.300
Stud.anf. im Land zusammen							13.469	14.485	14.500	15.487	16.641	17.810	19.482	19.706	19.799	19.947
Export- (-)/ Importüberschuss (+)							986	1.136	1.335	1.100	1.075	1.076	1.365	1.512	1.900	2.283
in % des Erwerbs der HZB im Land							7,9	8,5	10,1	7,6	6,9	6,4	7,5	8,3	10,6	12,9

1) Im Sommer- und folgenden Wintersemester (z.B. 1980 = SS 1980 und WS 1980/81).

C Deutsche Studienanfänger 1) nach dem Land des Erwerbs der Hochschulzugangsberechtigung (HZB), des Hochschulorts und dem Wanderungssaldo je Land bis 2005
C.2 Geschlecht von 1980 bis 2005
C.2.4 Berlin 2)

Hochschularten	1980	1984	1986	1988	1990	1992	1994	1996	1998	1999	2000	2001	2002	2003	2004	2005
Insgesamt																
Erwerb der HZB im Land	5.636	6.711	6.795	6.836	6.954	10.690	9.048	10.328	10.905	11.482	12.105	13.175	13.124	13.789	12.937	12.631
Davon studieren																
- außerhalb des Landes (Export)	400	408	387	437	570	1.089	1.187	1.589	2.058	2.349	2.717	3.445	3.776	4.684	4.941	5.054
- %	7,1	6,1	5,7	6,4	8,2	10,2	13,1	15,4	18,9	20,5	22,4	26,1	28,8	34,0	38,2	40,0
- innerhalb des Landes	5.236	6.303	6.408	6.399	6.384	9.601	7.861	8.739	8.847	9.133	9.388	9.730	9.348	9.105	7.996	7.577
- %	92,9	93,9	94,3	93,6	91,8	89,8	86,9	84,6	81,1	79,5	77,6	73,9	71,2	66,0	61,8	60,0
Stud.anf. von außerhalb (Import)	4.234	4.839	4.797	5.958	8.521	7.194	6.053	6.179	6.156	6.580	7.193	7.688	7.937	7.680	6.612	6.911
Stud.anf. im Land zusammen	9.470	11.142	11.205	12.357	14.905	16.795	13.914	14.918	15.003	15.713	16.581	17.418	17.285	16.785	14.608	14.488
Export- (-)/ Importüberschuss (+)	3.834	4.431	4.410	5.521	7.951	6.105	4.866	4.590	4.098	4.231	4.476	4.243	4.161	2.996	1.671	1.857
in % des Erwerbs der HZB im Land	68,0	66,0	64,9	80,8	114,3	57,1	53,8	44,4	37,6	36,8	37,0	32,2	31,7	21,7	12,9	14,7
Männlich																
Erwerb der HZB im Land							4.338	4.999	5.460	5.620	5.885	6.342	6.419	7.211	6.655	6.495
Davon studieren																
- außerhalb des Landes (Export)							532	653	903	1.004	1.253	1.453	1.614	2.162	2.257	2.288
- %							12,3	13,1	16,5	17,9	21,3	22,9	25,1	30,0	33,9	35,2
- innerhalb des Landes							3.806	4.346	4.557	4.616	4.632	4.889	4.805	5.049	4.398	4.207
- %							87,7	86,9	83,5	82,1	78,7	77,1	74,9	70,0	66,1	64,8
Stud.anf. von außerhalb (Import)							3.092	3.061	2.955	2.969	3.369	3.616	3.750	3.768	3.272	3.374
Stud.anf. im Land zusammen							6.898	7.407	7.512	7.585	8.001	8.505	8.555	8.817	7.670	7.581
Export- (-)/ Importüberschuss (+)							2.560	2.408	2.052	1.965	2.116	2.163	2.136	1.606	1.015	1.086
in % des Erwerbs der HZB im Land							59,0	48,2	37,6	35,0	36,0	34,1	33,3	22,3	15,3	16,7
Weiblich																
Erwerb der HZB im Land							4.710	5.329	5.445	5.862	6.220	6.833	6.705	6.578	6.282	6.136
Davon studieren																
- außerhalb des Landes (Export)							655	936	1.155	1.345	1.464	1.992	2.162	2.522	2.684	2.766
- %							13,9	17,6	21,2	22,9	23,5	29,2	32,2	38,3	42,7	45,1
- innerhalb des Landes							4.055	4.393	4.290	4.517	4.756	4.841	4.543	4.056	3.598	3.370
- %							86,1	82,4	78,8	77,1	76,5	70,8	67,8	61,7	57,3	54,9
Stud.anf. von außerhalb (Import)							2.961	3.118	3.201	3.611	3.824	4.072	4.187	3.912	3.340	3.537
Stud.anf. im Land zusammen							7.016	7.511	7.491	8.128	8.580	8.913	8.730	7.968	6.938	6.907
Export- (-)/ Importüberschuss (+)							2.306	2.182	2.046	2.266	2.360	2.080	2.025	1.390	656	771
in % des Erwerbs der HZB im Land							49,0	40,9	37,6	38,7	37,9	30,4	30,2	21,1	10,4	12,6

1) Im Sommer- und folgenden Wintersemester (z.B. 1980 = SS 1980 und WS 1980/81).- 2) Beim Erwerb der HZB ab Wintersemester 1990/91 und bei den Studienanfängern ab Wintersemester 1992/93 einschließlich Berlin (Ost).

C Deutsche Studienanfänger 1) nach dem Land des Erwerbs der Hochschulzugangsberechtigung (HZB), des Hochschulorts und dem Wanderungssaldo je Land bis 2005
C.2 Geschlecht von 1980 bis 2005
C.2.5 Brandenburg

Hochschularten	1980	1984	1986	1988	1990	1992	1994	1996	1998	1999	2000	2001	2002	2003	2004	2005
Insgesamt																
Erwerb der HZB im Land					180	4.563	3.933	5.664	6.676	7.340	8.160	8.857	9.370	9.938	9.458	9.278
Davon studieren																
- außerhalb des Landes (Export)					.	3.011	2.272	3.152	3.867	4.392	5.062	5.827	6.364	6.910	6.580	6.604
- %					.	66,0	57,8	55,6	57,9	59,8	62,0	65,8	67,9	69,5	69,6	71,2
- innerhalb des Landes					.	1.552	1.661	2.512	2.809	2.948	3.098	3.030	3.006	3.028	2.878	2.674
- %					.	34,0	42,2	44,4	42,1	40,2	38,0	34,2	32,1	30,5	30,4	28,8
Stud.anf. von außerhalb (Import)					.	819	1.686	1.912	2.160	2.335	2.486	2.803	2.972	3.228	3.128	3.077
Stud.anf. im Land zusammen					.	2.371	3.347	4.424	4.969	5.283	5.584	5.833	5.978	6.256	6.006	5.751
Export- (-)/ Importüberschuss (+)					.	-2.192	-586	-1.240	-1.707	-2.057	-2.576	-3.024	-3.392	-3.682	-3.452	-3.527
in % des Erwerbs der HZB im Land					.	-48,0	-14,9	-21,9	-25,6	-28,0	-31,6	-34,1	-36,2	-37,0	-36,5	-38,0
Männlich																
Erwerb der HZB im Land							2.328	2.553	3.180	3.441	3.949	4.266	4.417	5.047	4.642	4.599
Davon studieren																
- außerhalb des Landes (Export)							1.322	1.398	1.746	1.897	2.251	2.656	2.870	3.237	3.047	3.096
- %							56,8	54,8	54,9	55,1	57,0	62,3	65,0	64,1	65,6	67,3
- innerhalb des Landes							1.006	1.155	1.434	1.544	1.698	1.610	1.547	1.810	1.595	1.503
- %							43,2	45,2	45,1	44,9	43,0	37,7	35,0	35,9	34,4	32,7
Stud.anf. von außerhalb (Import)							855	888	995	1.037	1.136	1.183	1.271	1.533	1.421	1.410
Stud.anf. im Land zusammen							1.861	2.043	2.429	2.581	2.834	2.793	2.818	3.343	3.016	2.913
Export- (-)/ Importüberschuss (+)							-467	-510	-751	-860	-1.115	-1.473	-1.599	-1.704	-1.626	-1.686
in % des Erwerbs der HZB im Land							-20,1	-20,0	-23,6	-25,0	-28,2	-34,5	-36,2	-33,8	-35,0	-36,7
Weiblich																
Erwerb der HZB im Land							1.605	3.111	3.496	3.899	4.211	4.591	4.953	4.891	4.816	4.679
Davon studieren																
- außerhalb des Landes (Export)							950	1.754	2.121	2.495	2.811	3.171	3.494	3.673	3.533	3.508
- %							59,2	56,4	60,7	64,0	66,8	69,1	70,5	75,1	73,4	75,0
- innerhalb des Landes							655	1.357	1.375	1.404	1.400	1.420	1.459	1.218	1.283	1.171
- %							40,8	43,6	39,3	36,0	33,2	30,9	29,5	24,9	26,6	25,0
Stud.anf. von außerhalb (Import)							831	1.024	1.165	1.298	1.350	1.620	1.701	1.695	1.707	1.667
Stud.anf. im Land zusammen							1.486	2.381	2.540	2.702	2.750	3.040	3.160	2.913	2.990	2.838
Export- (-)/ Importüberschuss (+)							-119	-730	-956	-1.197	-1.461	-1.551	-1.793	-1.978	-1.826	-1.841
in % des Erwerbs der HZB im Land							-7,4	-23,5	-27,3	-30,7	-34,7	-33,8	-36,2	-40,4	-37,9	-39,3

1) Im Sommer- und folgenden Wintersemester (z.B. 1980 = SS 1980 und WS 1980/81).

C Deutsche Studienanfänger 1) nach dem Land des Erwerbs der Hochschulzugangsberechtigung (HZB), des Hochschulorts und dem Wanderungssaldo je Land bis 2005
C.2 Geschlecht von 1980 bis 2005
C.2.6 Bremen

Hochschularten	1980	1984	1986	1988	1990	1992	1994	1996	1998	1999	2000	2001	2002	2003	2004	2005
Insgesamt																
Erwerb der HZB im Land	2.740	3.131	3.064	3.505	3.571	3.322	2.736	2.364	2.480	2.430	2.634	2.868	2.722	2.955	2.608	2.496
Davon studieren																
- außerhalb des Landes (Export)	1.554	1.860	1.530	1.695	1.531	1.303	1.163	1.082	1.090	1.042	1.102	1.140	1.110	1.293	1.115	1.044
- %	56,7	59,4	49,9	48,4	42,9	39,2	42,5	45,8	44,0	42,9	41,8	39,7	40,8	43,8	42,8	41,8
- innerhalb des Landes	1.186	1.271	1.534	1.810	2.040	2.019	1.573	1.282	1.390	1.388	1.532	1.728	1.612	1.662	1.493	1.452
- %	43,3	40,6	50,1	51,6	57,1	60,8	57,5	54,2	56,0	57,1	58,2	60,3	59,2	56,2	57,2	58,2
Stud.anf. von außerhalb (Import)	831	754	961	1.223	1.620	1.575	1.539	1.620	1.587	1.919	2.109	2.555	2.710	2.764	2.845	2.702
Stud.anf. im Land zusammen	2.017	2.025	2.495	3.033	3.660	3.594	3.112	2.902	2.977	3.307	3.641	4.283	4.322	4.426	4.338	4.154
Export- (-)/ Importüberschuss (+)	-723	-1.106	-569	-472	89	272	376	538	497	877	1.007	1.415	1.600	1.471	1.730	1.658
in % des Erwerbs der HZB im Land	-26,4	-35,3	-18,6	-13,5	2,5	8,2	13,7	22,8	20,0	36,1	38,2	49,3	58,8	49,8	66,3	66,4
Männlich																
Erwerb der HZB im Land							1.495	1.236	1.311	1.252	1.356	1.416	1.284	1.517	1.282	1.234
Davon studieren																
- außerhalb des Landes (Export)							606	555	564	501	519	535	488	605	488	469
- %							40,5	44,9	43,0	40,0	38,3	37,8	38,0	39,9	38,1	38,0
- innerhalb des Landes							889	681	747	751	837	881	796	912	794	765
- %							59,5	55,1	57,0	60,0	61,7	62,2	62,0	60,1	61,9	62,0
Stud.anf. von außerhalb (Import)							886	820	802	972	1.067	1.290	1.267	1.484	1.461	1.383
Stud.anf. im Land zusammen							1.775	1.501	1.549	1.723	1.904	2.171	2.063	2.396	2.255	2.148
Export- (-)/ Importüberschuss (+)							280	265	238	471	548	755	779	879	973	914
in % des Erwerbs der HZB im Land							18,7	21,4	18,2	37,6	40,4	53,3	60,7	57,9	75,9	74,1
Weiblich																
Erwerb der HZB im Land							1.241	1.128	1.169	1.178	1.278	1.452	1.438	1.438	1.326	1.262
Davon studieren																
- außerhalb des Landes (Export)							557	527	526	541	583	605	622	688	627	575
- %							44,9	46,7	45,0	45,9	45,6	41,7	43,3	47,8	47,3	45,6
- innerhalb des Landes							684	601	643	637	695	847	816	750	699	687
- %							55,1	53,3	55,0	54,1	54,4	58,3	56,7	52,2	52,7	54,4
Stud.anf. von außerhalb (Import)							653	800	785	947	1.042	1.265	1.443	1.280	1.384	1.319
Stud.anf. im Land zusammen							1.337	1.401	1.428	1.584	1.737	2.112	2.259	2.030	2.083	2.006
Export- (-)/ Importüberschuss (+)							96	273	259	406	459	660	821	592	757	744
in % des Erwerbs der HZB im Land							7,7	24,2	22,2	34,5	35,9	45,5	57,1	41,2	57,1	59,0

1) Im Sommer- und folgenden Wintersemester (z.B. 1980 = SS 1980 und WS 1980/81).

C Deutsche Studienanfänger 1) nach dem Land des Erwerbs der Hochschulzugangsberechtigung (HZB), des Hochschulorts und dem Wanderungssaldo je Land bis 2005
C.2 Geschlecht von 1980 bis 2005
C.2.7 Hamburg

Hochschularten	1980	1984	1986	1988	1990	1992	1994	1996	1998	1999	2000	2001	2002	2003	2004	2005
Insgesamt																
Erwerb der HZB im Land	5.330	6.916	6.378	7.276	7.364	7.573	6.239	6.000	5.916	5.835	6.108	6.149	7.176	6.835	6.607	6.172
Davon studieren																
- außerhalb des Landes (Export)	949	1.658	1.785	2.381	2.406	2.185	1.781	1.848	1.755	1.788	1.755	1.962	2.099	2.085	2.079	2.227
- %	17,8	24,0	28,0	32,7	32,7	28,9	28,5	30,8	29,7	30,6	28,7	31,9	29,3	30,5	31,5	36,1
- innerhalb des Landes	4.381	5.258	4.593	4.895	4.958	5.388	4.458	4.152	4.161	4.047	4.353	4.187	5.077	4.750	4.528	3.945
- %	82,2	76,0	72,0	67,3	67,3	71,1	71,5	69,2	70,3	69,4	71,3	68,1	70,7	69,5	68,5	63,9
Stud.anf. von außerhalb (Import)	4.507	4.429	3.789	3.849	4.034	3.898	3.795	3.666	4.308	4.540	4.647	5.111	5.197	5.571	5.536	6.006
Stud.anf. im Land zusammen	8.888	9.687	8.382	8.744	8.992	9.286	8.253	7.818	8.469	8.587	9.000	9.298	10.274	10.321	10.064	9.951
Export- (-)/ Importüberschuss (+)	3.558	2.771	2.004	1.468	1.628	1.713	2.014	1.818	2.553	2.752	2.892	3.149	3.098	3.486	3.457	3.779
in % des Erwerbs der HZB im Land	66,8	40,1	31,4	20,2	22,1	22,6	32,3	30,3	43,2	47,2	47,3	51,2	43,2	51,0	52,3	61,2
Männlich																
Erwerb der HZB im Land							3.521	3.264	3.235	3.152	3.134	3.190	3.611	3.664	3.509	3.190
Davon studieren																
- außerhalb des Landes (Export)							933	928	876	868	861	980	987	1.034	1.046	1.043
- %							26,5	28,4	27,1	27,5	27,5	30,7	27,3	28,2	29,8	32,7
- innerhalb des Landes							2.588	2.336	2.359	2.284	2.273	2.210	2.624	2.630	2.463	2.147
- %							73,5	71,6	72,9	72,5	72,5	69,3	72,7	71,8	70,2	67,3
Stud.anf. von außerhalb (Import)							2.439	2.339	2.743	2.746	2.834	3.018	2.916	3.297	3.271	3.505
Stud.anf. im Land zusammen							5.027	4.675	5.102	5.030	5.107	5.228	5.540	5.927	5.734	5.652
Export- (-)/ Importüberschuss (+)							1.506	1.411	1.867	1.878	1.973	2.038	1.929	2.263	2.225	2.462
in % des Erwerbs der HZB im Land							42,8	43,2	57,7	59,6	63,0	63,9	53,4	61,8	63,4	77,2
Weiblich																
Erwerb der HZB im Land							2.718	2.736	2.681	2.683	2.974	2.959	3.565	3.171	3.098	2.982
Davon studieren																
- außerhalb des Landes (Export)							848	920	879	920	894	982	1.112	1.051	1.033	1.184
- %							31,2	33,6	32,8	34,3	30,1	33,2	31,2	33,1	33,3	39,7
- innerhalb des Landes							1.870	1.816	1.802	1.763	2.080	1.977	2.453	2.120	2.065	1.798
- %							68,8	66,4	67,2	65,7	69,9	66,8	68,8	66,9	66,7	60,3
Stud.anf. von außerhalb (Import)							1.356	1.327	1.565	1.794	1.813	2.093	2.281	2.274	2.265	2.501
Stud.anf. im Land zusammen							3.226	3.143	3.367	3.557	3.893	4.070	4.734	4.394	4.330	4.299
Export- (-)/ Importüberschuss (+)							508	407	686	874	919	1.111	1.169	1.223	1.232	1.317
in % des Erwerbs der HZB im Land							18,7	14,9	25,6	32,6	30,9	37,5	32,8	38,6	39,8	44,2

1) Im Sommer- und folgenden Wintersemester (z.B. 1980 = SS 1980 und WS 1980/81).

C Deutsche Studienanfänger 1) nach dem Land des Erwerbs der Hochschulzugangsberechtigung (HZB), des Hochschulorts und dem Wanderungssaldo je Land bis 2005
C.2 Geschlecht von 1980 bis 2005
C.2.8 Hessen

Hochschularten	1980	1984	1986	1988	1990	1992	1994	1996	1998	1999	2000	2001	2002	2003	2004	2005
Insgesamt																
Erwerb der HZB im Land	17.254	20.035	18.304	22.088	23.701	21.424	17.303	17.510	17.273	18.223	19.882	22.189	22.742	24.084	22.629	22.260
Davon studieren																
- außerhalb des Landes (Export)	5.569	6.102	5.686	6.914	7.097	6.663	5.931	5.988	6.101	6.412	7.121	7.937	7.700	7.797	7.382	7.158
- %	32,3	30,5	31,1	31,3	29,9	31,1	34,3	34,2	35,3	35,2	35,8	35,8	33,9	32,4	32,6	32,2
- innerhalb des Landes	11.685	13.933	12.618	15.174	16.604	14.761	11.372	11.522	11.172	11.811	12.761	14.252	15.042	16.287	15.247	15.102
- %	67,7	69,5	68,9	68,7	70,1	68,9	65,7	65,8	64,7	64,8	64,2	64,2	66,1	67,6	67,4	67,8
Stud.anf. von außerhalb (Import)	5.068	6.404	6.684	8.314	9.183	9.115	6.665	6.153	6.141	6.523	6.610	7.467	7.904	9.312	9.124	9.779
Stud.anf. im Land zusammen	16.753	20.337	19.302	23.488	25.787	23.876	18.037	17.675	17.313	18.334	19.371	21.719	22.946	25.599	24.371	24.881
Export- (-)/ Importüberschuss (+)	-501	302	998	1.400	2.086	2.452	734	165	40	111	-511	-470	204	1.515	1.742	2.621
in % des Erwerbs der HZB im Land	-2,9	1,5	5,5	6,3	8,8	11,4	4,2	0,9	0,2	0,6	-2,6	-2,1	0,9	6,3	7,7	11,8
Männlich																
Erwerb der HZB im Land							9.704	9.508	9.172	9.580	10.419	11.293	11.542	12.931	12.170	11.720
Davon studieren																
- außerhalb des Landes (Export)							3.154	3.064	3.090	3.280	3.623	3.833	3.798	3.917	3.625	3.540
- %							32,5	32,2	33,7	34,2	34,8	33,9	32,9	30,3	29,8	30,2
- innerhalb des Landes							6.550	6.444	6.082	6.300	6.796	7.460	7.744	9.014	8.545	8.180
- %							67,5	67,8	66,3	65,8	65,2	66,1	67,1	69,7	70,2	69,8
Stud.anf. von außerhalb (Import)							3.671	3.159	3.047	2.991	3.086	3.455	3.536	4.272	4.109	4.315
Stud.anf. im Land zusammen							10.221	9.603	9.129	9.291	9.882	10.915	11.280	13.286	12.654	12.495
Export- (-)/ Importüberschuss (+)							517	95	-43	-289	-537	-378	-262	355	484	775
in % des Erwerbs der HZB im Land							5,3	1,0	-0,5	-3,0	-5,2	-3,3	-2,3	2,7	4,0	6,6
Weiblich																
Erwerb der HZB im Land							7.599	8.002	8.101	8.643	9.463	10.896	11.200	11.153	10.459	10.540
Davon studieren																
- außerhalb des Landes (Export)							2.777	2.924	3.011	3.132	3.498	4.104	3.902	3.880	3.757	3.618
- %							36,5	36,5	37,2	36,2	37,0	37,7	34,8	34,8	35,9	34,3
- innerhalb des Landes							4.822	5.078	5.090	5.511	5.965	6.792	7.298	7.273	6.702	6.922
- %							63,5	63,5	62,8	63,8	63,0	62,3	65,2	65,2	64,1	65,7
Stud.anf. von außerhalb (Import)							2.994	2.994	3.094	3.532	3.524	4.012	4.368	5.040	5.015	5.464
Stud.anf. im Land zusammen							7.816	8.072	8.184	9.043	9.489	10.804	11.666	12.313	11.717	12.386
Export- (-)/ Importüberschuss (+)							217	70	83	400	26	-92	466	1.160	1.258	1.846
in % des Erwerbs der HZB im Land							2,9	0,9	1,0	4,6	0,3	-0,8	4,2	10,4	12,0	17,5

1) Im Sommer- und folgenden Wintersemester (z.B. 1980 = SS 1980 und WS 1980/81).

C Deutsche Studienanfänger 1) nach dem Land des Erwerbs der Hochschulzugangsberechtigung (HZB), des Hochschulorts und dem Wanderungssaldo je Land bis 2005
C.2 Geschlecht von 1980 bis 2005
C.2.9 Mecklenburg-Vorpommern

Hochschularten	1980	1984	1986	1988	1990	1992	1994	1996	1998	1999	2000	2001	2002	2003	2004	2005
Insgesamt																
Erwerb der HZB im Land					192	3.414	3.920	4.618	5.161	5.699	6.147	5.138	5.203	6.573	6.145	5.850
Davon studieren																
- außerhalb des Landes (Export)					.	1.424	1.600	1.874	2.036	2.305	2.478	2.125	2.420	2.978	2.728	2.875
- %					.	41,7	40,8	40,6	39,4	40,4	40,3	41,4	46,5	45,3	44,4	49,1
- innerhalb des Landes					.	1.990	2.320	2.744	3.125	3.394	3.669	3.013	2.783	3.595	3.417	2.975
- %					.	58,3	59,2	59,4	60,6	59,6	59,7	58,6	53,5	54,7	55,6	50,9
Stud.anf. von außerhalb (Import)					.	708	1.260	1.541	1.441	1.563	1.520	1.704	1.909	2.394	2.667	2.255
Stud.anf. im Land zusammen					.	2.698	3.580	4.285	4.566	4.957	5.189	4.717	4.692	5.989	6.084	5.230
Export- (-)/ Importüberschuss (+)					.	-716	-340	-333	-595	-742	-958	-421	-511	-584	-61	-620
in % des Erwerbs der HZB im Land					.	-21,0	-8,7	-7,2	-11,5	-13,0	-15,6	-8,2	-9,8	-8,9	-1,0	-10,6
Männlich																
Erwerb der HZB im Land							1.973	2.215	2.414	2.608	2.997	3.001	1.956	3.187	2.983	2.766
Davon studieren																
- außerhalb des Landes (Export)							752	849	878	938	1.060	1.076	824	1.299	1.242	1.243
- %							38,1	38,3	36,4	36,0	35,4	35,9	42,1	40,8	41,6	44,9
- innerhalb des Landes							1.221	1.366	1.536	1.670	1.937	1.925	1.132	1.888	1.741	1.523
- %							61,9	61,7	63,6	64,0	64,6	64,1	57,9	59,2	58,4	55,1
Stud.anf. von außerhalb (Import)							683	667	569	616	631	742	784	1.017	1.101	956
Stud.anf. im Land zusammen							1.904	2.033	2.105	2.286	2.568	2.667	1.916	2.905	2.842	2.479
Export- (-)/ Importüberschuss (+)							-69	-182	-309	-322	-429	-334	-40	-282	-141	-287
in % des Erwerbs der HZB im Land							-3,5	-8,2	-12,8	-12,3	-14,3	-11,1	-2,0	-8,8	-4,7	-10,4
Weiblich																
Erwerb der HZB im Land							1.947	2.403	2.747	3.091	3.150	2.137	3.247	3.386	3.162	3.084
Davon studieren																
- außerhalb des Landes (Export)							848	1.025	1.158	1.367	1.418	1.049	1.596	1.679	1.486	1.632
- %							43,6	42,7	42,2	44,2	45,0	49,1	49,2	49,6	47,0	52,9
- innerhalb des Landes							1.099	1.378	1.589	1.724	1.732	1.088	1.651	1.707	1.676	1.452
- %							56,4	57,3	57,8	55,8	55,0	50,9	50,8	50,4	53,0	47,1
Stud.anf. von außerhalb (Import)							577	874	872	947	889	962	1.125	1.377	1.566	1.299
Stud.anf. im Land zusammen							1.676	2.252	2.461	2.671	2.621	2.050	2.776	3.084	3.242	2.751
Export- (-)/ Importüberschuss (+)							-271	-151	-286	-420	-529	-87	-471	-302	80	-333
in % des Erwerbs der HZB im Land							-13,9	-6,3	-10,4	-13,6	-16,8	-4,1	-14,5	-8,9	2,5	-10,8

1) Im Sommer- und folgenden Wintersemester (z.B. 1980 = SS 1980 und WS 1980/81).

C Deutsche Studienanfänger 1) nach dem Land des Erwerbs der Hochschulzugangsberechtigung (HZB), des Hochschulorts und dem Wanderungssaldo je Land bis 2005
C.2 Geschlecht von 1980 bis 2005
C.2.10 Niedersachsen

Hochschularten	1980	1984	1986	1988	1990	1992	1994	1996	1998	1999	2000	2001	2002	2003	2004	2005
Insgesamt																
Erwerb der HZB im Land	19.619	23.443	23.471	26.664	29.277	26.167	22.580	21.693	22.087	22.721	23.846	26.937	26.816	28.401	26.345	25.878
Davon studieren																
- außerhalb des Landes (Export)	7.338	9.543	9.261	11.053	11.428	11.133	9.589	9.288	8.873	9.252	9.658	10.850	11.032	11.544	11.613	12.081
- %	37,4	40,7	39,5	41,5	39,0	42,5	42,5	42,8	40,2	40,7	40,5	40,3	41,1	40,6	44,1	46,7
- innerhalb des Landes	12.281	13.900	14.210	15.611	17.849	15.034	12.991	12.405	13.214	13.469	14.188	16.087	15.784	16.857	14.732	13.797
- %	62,6	59,3	60,5	58,5	61,0	57,5	57,5	57,2	59,8	59,3	59,5	59,7	58,9	59,4	55,9	53,3
Stud.anf. von außerhalb (Import)	4.268	4.865	4.811	5.588	7.119	6.344	5.125	5.417	6.087	6.439	7.137	7.785	8.270	8.452	7.889	7.536
Stud.anf. im Land zusammen	16.549	18.765	19.021	21.199	24.968	21.378	18.116	17.822	19.301	19.908	21.325	23.872	24.054	25.309	22.621	21.333
Export- (-)/ Importüberschuss (+)	-3.070	-4.678	-4.450	-5.465	-4.309	-4.789	-4.464	-3.871	-2.786	-2.813	-2.521	-3.065	-2.762	-3.092	-3.724	-4.545
in % des Erwerbs der HZB im Land	-15,6	-20,0	-19,0	-20,5	-14,7	-18,3	-19,8	-17,8	-12,6	-12,4	-10,6	-11,4	-10,3	-10,9	-14,1	-17,6
Männlich																
Erwerb der HZB im Land							12.791	11.799	11.752	11.818	12.428	13.641	13.321	15.047	13.820	13.590
Davon studieren																
- außerhalb des Landes (Export)							5.364	5.068	4.749	4.781	5.062	5.534	5.399	6.119	5.919	6.140
- %							41,9	43,0	40,4	40,5	40,7	40,6	40,5	40,7	42,8	45,2
- innerhalb des Landes							7.427	6.731	7.003	7.037	7.366	8.107	7.922	8.928	7.901	7.450
- %							58,1	57,0	59,6	59,5	59,3	59,4	59,5	59,3	57,2	54,8
Stud.anf. von außerhalb (Import)							2.684	2.569	2.860	2.886	3.192	3.543	3.625	3.822	3.502	3.358
Stud.anf. im Land zusammen							10.111	9.300	9.863	9.923	10.558	11.650	11.547	12.750	11.403	10.808
Export- (-)/ Importüberschuss (+)							-2.680	-2.499	-1.889	-1.895	-1.870	-1.991	-1.774	-2.297	-2.417	-2.782
in % des Erwerbs der HZB im Land							-21,0	-21,2	-16,1	-16,0	-15,0	-14,6	-13,3	-15,3	-17,5	-20,5
Weiblich																
Erwerb der HZB im Land							9.789	9.894	10.335	10.903	11.418	13.296	13.495	13.354	12.525	12.288
Davon studieren																
- außerhalb des Landes (Export)							4.225	4.220	4.124	4.471	4.596	5.316	5.633	5.425	5.694	5.941
- %							43,2	42,7	39,9	41,0	40,3	40,0	41,7	40,6	45,5	48,3
- innerhalb des Landes							5.564	5.674	6.211	6.432	6.822	7.980	7.862	7.929	6.831	6.347
- %							56,8	57,3	60,1	59,0	59,7	60,0	58,3	59,4	54,5	51,7
Stud.anf. von außerhalb (Import)							2.441	2.848	3.227	3.553	3.945	4.242	4.645	4.630	4.387	4.178
Stud.anf. im Land zusammen							8.005	8.522	9.438	9.985	10.767	12.222	12.507	12.559	11.218	10.525
Export- (-)/ Importüberschuss (+)							-1.784	-1.372	-897	-918	-651	-1.074	-988	-795	-1.307	-1.763
in % des Erwerbs der HZB im Land							-18,2	-13,9	-8,7	-8,4	-5,7	-8,1	-7,3	-6,0	-10,4	-14,3

1) Im Sommer- und folgenden Wintersemester (z.B. 1980 = SS 1980 und WS 1980/81).

C Deutsche Studienanfänger 1) nach dem Land des Erwerbs der Hochschulzugangsberechtigung (HZB), des Hochschulorts und dem Wanderungssaldo je Land bis 2005
C.2 Geschlecht von 1980 bis 2005
C.2.11 Nordrhein-Westfalen

Hochschularten	1980	1984	1986	1988	1990	1992	1994	1996	1998	1999	2000	2001	2002	2003	2004	2005
Insgesamt																
Erwerb der HZB im Land	54.191	61.300	57.186	66.131	71.298	61.358	52.729	50.720	51.074	53.266	56.878	63.103	65.226	67.161	63.746	65.439
Davon studieren																
- außerhalb des Landes (Export)	8.834	10.579	10.132	11.684	12.038	10.835	9.446	9.171	9.362	9.808	10.210	11.244	11.354	11.988	11.138	10.982
- %	16,3	17,3	17,7	17,7	16,9	17,7	17,9	18,1	18,3	18,4	18,0	17,8	17,4	17,8	17,5	16,8
- innerhalb des Landes	45.357	50.721	47.054	54.447	59.260	50.523	43.283	41.549	41.712	43.458	46.668	51.859	53.872	55.173	52.608	54.457
- %	83,7	82,7	82,3	82,3	83,1	82,3	82,1	81,9	81,7	81,6	82,0	82,2	82,6	82,2	82,5	83,2
Stud.anf. von außerhalb (Import)	7.466	8.393	8.449	11.144	13.326	12.335	13.167	13.328	9.936	10.486	11.607	12.747	13.051	12.608	12.884	13.706
Stud.anf. im Land zusammen	52.823	59.114	55.503	65.591	72.586	62.858	56.450	54.877	51.648	53.944	58.275	64.606	66.923	67.781	65.492	68.163
Export- (-)/ Importüberschuss (+)	-1.368	-2.186	-1.683	-540	1.288	1.500	3.721	4.157	574	678	1.397	1.503	1.697	620	1.746	2.724
in % des Erwerbs der HZB im Land	-2,5	-3,6	-2,9	-0,8	1,8	2,4	7,1	8,2	1,1	1,3	2,5	2,4	2,6	0,9	2,7	4,2
Männlich																
Erwerb der HZB im Land							28.947	26.807	26.762	27.394	29.693	32.401	33.359	35.828	33.508	34.349
Davon studieren																
- außerhalb des Landes (Export)							5.274	4.963	4.978	5.087	5.322	5.685	5.570	5.989	5.557	5.395
- %							18,2	18,5	18,6	18,6	17,9	17,5	16,7	16,7	16,6	15,7
- innerhalb des Landes							23.673	21.844	21.784	22.307	24.371	26.716	27.789	29.839	27.951	28.954
- %							81,8	81,5	81,4	81,4	82,1	82,5	83,3	83,3	83,4	84,3
Stud.anf. von außerhalb (Import)							7.102	7.155	4.925	5.086	5.575	6.184	6.313	6.238	6.356	6.703
Stud.anf. im Land zusammen							30.775	28.999	26.709	27.393	29.946	32.900	34.102	36.077	34.307	35.657
Export- (-)/ Importüberschuss (+)							1.828	2.192	-53	-1	253	499	743	249	799	1.308
in % des Erwerbs der HZB im Land							6,3	8,2	-0,2	0,0	0,9	1,5	2,2	0,7	2,4	3,8
Weiblich																
Erwerb der HZB im Land							23.782	23.913	24.312	25.872	27.185	30.702	31.867	31.333	30.238	31.090
Davon studieren																
- außerhalb des Landes (Export)							4.172	4.208	4.384	4.721	4.888	5.559	5.784	5.999	5.581	5.587
- %							17,5	17,6	18,0	18,2	18,0	18,1	18,2	19,1	18,5	18,0
- innerhalb des Landes							19.610	19.705	19.928	21.151	22.297	25.143	26.083	25.334	24.657	25.503
- %							82,5	82,4	82,0	81,8	82,0	81,9	81,8	80,9	81,5	82,0
Stud.anf. von außerhalb (Import)							6.065	6.173	5.011	5.400	6.032	6.563	6.738	6.370	6.528	7.003
Stud.anf. im Land zusammen							25.675	25.878	24.939	26.551	28.329	31.706	32.821	31.704	31.185	32.506
Export- (-)/ Importüberschuss (+)							1.893	1.965	627	679	1.144	1.004	954	371	947	1.416
in % des Erwerbs der HZB im Land							8,0	8,2	2,6	2,6	4,2	3,3	3,0	1,2	3,1	4,6

1) Im Sommer- und folgenden Wintersemester (z.B. 1980 = SS 1980 und WS 1980/81).

C Deutsche Studienanfänger 1) nach dem Land des Erwerbs der Hochschulzugangsberechtigung (HZB), des Hochschulorts und dem Wanderungssaldo je Land bis 2005
C.2 Geschlecht von 1980 bis 2005
C.2.12 Rheinland-Pfalz

Hochschularten	1980	1984	1986	1988	1990	1992	1994	1996	1998	1999	2000	2001	2002	2003	2004	2005
Insgesamt																
Erwerb der HZB im Land	9.391	10.911	10.242	12.032	12.910	12.165	10.730	10.282	9.584	10.198	11.417	12.553	13.627	14.022	13.385	13.389
Davon studieren																
- außerhalb des Landes (Export)	5.123	5.617	5.410	6.376	6.619	5.846	5.145	4.732	4.553	4.757	5.353	5.685	5.884	5.909	5.824	5.622
- %	54,6	51,5	52,8	53,0	51,3	48,1	47,9	46,0	47,5	46,6	46,9	45,3	43,2	42,1	43,5	42,0
- innerhalb des Landes	4.268	5.294	4.832	5.656	6.291	6.319	5.585	5.550	5.031	5.441	6.064	6.868	7.743	8.113	7.561	7.767
- %	45,4	48,5	47,2	47,0	48,7	51,9	52,1	54,0	52,5	53,4	53,1	54,7	56,8	57,9	56,5	58,0
Stud.anf. von außerhalb (Import)	3.330	4.599	4.647	5.111	5.901	5.988	4.697	5.141	5.037	5.228	6.011	6.455	6.900	6.708	7.185	6.870
Stud.anf. im Land zusammen	7.598	9.893	9.479	10.767	12.192	12.307	10.282	10.691	10.068	10.669	12.075	13.323	14.643	14.821	14.746	14.637
Export- (-)/ Importüberschuss (+)	-1.793	-1.018	-763	-1.265	-718	142	-448	409	484	471	658	770	1.016	799	1.361	1.248
in % des Erwerbs der HZB im Land	-19,1	-9,3	-7,4	-10,5	-5,6	1,2	-4,2	4,0	5,1	4,6	5,8	6,1	7,5	5,7	10,2	9,3
Männlich																
Erwerb der HZB im Land							6.257	5.619	5.282	5.354	5.970	6.452	6.797	7.435	6.995	6.985
Davon studieren																
- außerhalb des Landes (Export)							2.998	2.639	2.523	2.455	2.790	2.928	2.964	3.090	2.972	2.907
- %							47,9	47,0	47,8	45,9	46,7	45,4	43,6	41,6	42,5	41,6
- innerhalb des Landes							3.259	2.980	2.759	2.899	3.180	3.524	3.833	4.345	4.023	4.078
- %							52,1	53,0	52,2	54,1	53,3	54,6	56,4	58,4	57,5	58,4
Stud.anf. von außerhalb (Import)							2.283	2.355	2.338	2.320	2.754	2.869	3.122	3.200	3.445	3.228
Stud.anf. im Land zusammen							5.542	5.335	5.097	5.219	5.934	6.393	6.955	7.545	7.468	7.306
Export- (-)/ Importüberschuss (+)							-715	-284	-185	-135	-36	-59	158	110	473	321
in % des Erwerbs der HZB im Land							-11,4	-5,1	-3,5	-2,5	-0,6	-0,9	2,3	1,5	6,8	4,6
Weiblich																
Erwerb der HZB im Land							4.473	4.663	4.302	4.844	5.447	6.101	6.830	6.587	6.390	6.404
Davon studieren																
- außerhalb des Landes (Export)							2.147	2.093	2.030	2.302	2.563	2.757	2.920	2.819	2.852	2.715
- %							48,0	44,9	47,2	47,5	47,1	45,2	42,8	42,8	44,6	42,4
- innerhalb des Landes							2.326	2.570	2.272	2.542	2.884	3.344	3.910	3.768	3.538	3.689
- %							52,0	55,1	52,8	52,5	52,9	54,8	57,2	57,2	55,4	57,6
Stud.anf. von außerhalb (Import)							2.414	2.786	2.699	2.908	3.257	3.586	3.778	3.508	3.740	3.642
Stud.anf. im Land zusammen							4.740	5.356	4.971	5.450	6.141	6.930	7.688	7.276	7.278	7.331
Export- (-)/ Importüberschuss (+)							267	693	669	606	694	829	858	689	888	927
in % des Erwerbs der HZB im Land							6,0	14,9	15,6	12,5	12,7	13,6	12,6	10,5	13,9	14,5

1) Im Sommer- und folgenden Wintersemester (z.B. 1980 = SS 1980 und WS 1980/81).

C Deutsche Studienanfänger 1) nach dem Land des Erwerbs der Hochschulzugangsberechtigung (HZB), des Hochschulorts und dem Wanderungssaldo je Land bis 2005
C.2 Geschlecht von 1980 bis 2005
C.2.13 Saarland

Hochschularten	1980	1984	1986	1988	1990	1992	1994	1996	1998	1999	2000	2001	2002	2003	2004	2005
Insgesamt																
Erwerb der HZB im Land	3.362	3.468	3.140	3.375	3.493	3.212	2.765	2.916	2.832	3.017	3.479	3.782	3.757	3.875	3.695	3.901
Davon studieren																
- außerhalb des Landes (Export)	1.417	1.448	1.354	1.486	1.454	1.343	1.183	1.254	1.339	1.447	1.672	1.882	1.793	1.808	1.907	1.995
- %	42,1	41,8	43,1	44,0	41,6	41,8	42,8	43,0	47,3	48,0	48,1	49,8	47,7	46,7	51,6	51,1
- innerhalb des Landes	1.945	2.020	1.786	1.889	2.039	1.869	1.582	1.662	1.493	1.570	1.807	1.900	1.964	2.067	1.788	1.906
- %	57,9	58,2	56,9	56,0	58,4	58,2	57,2	57,0	52,7	52,0	51,9	50,2	52,3	53,3	48,4	48,9
Stud.anf. von außerhalb (Import)	890	1.057	1.055	1.398	1.436	1.218	1.089	840	719	669	719	754	834	883	788	874
Stud.anf. im Land zusammen	2.835	3.077	2.841	3.287	3.475	3.087	2.671	2.502	2.212	2.239	2.526	2.654	2.798	2.950	2.576	2.780
Export- (-)/ Importüberschuss (+)	-527	-391	-299	-88	-18	-125	-94	-414	-620	-778	-953	-1.128	-959	-925	-1.119	-1.121
in % des Erwerbs der HZB im Land	-15,7	-11,3	-9,5	-2,6	-0,5	-3,9	-3,4	-14,2	-21,9	-25,8	-27,4	-29,8	-25,5	-23,9	-30,3	-28,7
Männlich																
Erwerb der HZB im Land							1.651	1.675	1.527	1.577	1.832	2.011	2.002	2.096	1.961	2.067
Davon studieren																
- außerhalb des Landes (Export)							701	701	671	683	801	950	875	930	962	1.042
- %							42,5	41,9	43,9	43,3	43,7	47,2	43,7	44,4	49,1	50,4
- innerhalb des Landes							950	974	856	894	1.031	1.061	1.127	1.166	999	1.025
- %							57,5	58,1	56,1	56,7	56,3	52,8	56,3	55,6	50,9	49,6
Stud.anf. von außerhalb (Import)							580	378	306	274	301	295	318	374	336	348
Stud.anf. im Land zusammen							1.530	1.352	1.162	1.168	1.332	1.356	1.445	1.540	1.335	1.373
Export- (-)/ Importüberschuss (+)							-121	-323	-365	-409	-500	-655	-557	-556	-626	-694
in % des Erwerbs der HZB im Land							-7,3	-19,3	-23,9	-25,9	-27,3	-32,6	-27,8	-26,5	-31,9	-33,6
Weiblich																
Erwerb der HZB im Land							1.114	1.241	1.305	1.440	1.647	1.771	1.755	1.779	1.734	1.834
Davon studieren																
- außerhalb des Landes (Export)							482	553	668	764	871	932	918	878	945	953
- %							43,3	44,6	51,2	53,1	52,9	52,6	52,3	49,4	54,5	52,0
- innerhalb des Landes							632	688	637	676	776	839	837	901	789	881
- %							56,7	55,4	48,8	46,9	47,1	47,4	47,7	50,6	45,5	48,0
Stud.anf. von außerhalb (Import)							509	462	413	395	418	459	516	509	452	526
Stud.anf. im Land zusammen							1.141	1.150	1.050	1.071	1.194	1.298	1.353	1.410	1.241	1.407
Export- (-)/ Importüberschuss (+)							27	-91	-255	-369	-453	-473	-402	-369	-493	-427
in % des Erwerbs der HZB im Land							2,4	-7,3	-19,5	-25,6	-27,5	-26,7	-22,9	-20,7	-28,4	-23,3

1) Im Sommer- und folgenden Wintersemester (z.B. 1980 = SS 1980 und WS 1980/81).

C Deutsche Studienanfänger 1) nach dem Land des Erwerbs der Hochschulzugangsberechtigung (HZB), des Hochschulorts und dem Wanderungssaldo je Land bis 2005
C.2 Geschlecht von 1980 bis 2005
C.2.14 Sachsen

Hochschularten	1980	1984	1986	1988	1990	1992	1994	1996	1998	1999	2000	2001	2002	2003	2004	2005
Insgesamt																
Erwerb der HZB im Land					306	9.955	11.721	12.013	12.695	13.789	14.754	15.922	16.136	16.515	16.023	15.403
Davon studieren																
- außerhalb des Landes (Export)					.	2.635	3.405	2.467	2.959	3.302	3.775	4.508	4.825	4.926	5.145	5.153
- %					.	26,5	29,1	20,5	23,3	23,9	25,6	28,3	29,9	29,8	32,1	33,5
- innerhalb des Landes					.	7.320	8.316	9.546	9.736	10.487	10.979	11.414	11.311	11.589	10.878	10.250
- %					.	73,5	70,9	79,5	76,7	76,1	74,4	71,7	70,1	70,2	67,9	66,5
Stud.anf. von außerhalb (Import)					.	2.793	3.788	4.356	4.361	4.375	4.788	4.957	5.517	6.672	5.951	6.067
Stud.anf. im Land zusammen					.	10.113	12.104	13.902	14.097	14.862	15.767	16.371	16.828	18.261	16.829	16.317
Export- (-)/ Importüberschuss (+)					.	158	383	1.889	1.402	1.073	1.013	449	692	1.746	806	914
in % des Erwerbs der HZB im Land					.	1,6	3,3	15,7	11,0	7,8	6,9	2,8	4,3	10,6	5,0	5,9
Männlich																
Erwerb der HZB im Land							6.226	5.696	5.992	6.664	7.318	7.810	7.744	8.288	7.918	7.751
Davon studieren																
- außerhalb des Landes (Export)							1.591	970	1.091	1.204	1.457	1.746	1.807	1.978	1.998	2.052
- %							25,6	17,0	18,2	18,1	19,9	22,4	23,3	23,9	25,2	26,5
- innerhalb des Landes							4.635	4.726	4.901	5.460	5.861	6.064	5.937	6.310	5.920	5.699
- %							74,4	83,0	81,8	81,9	80,1	77,6	76,7	76,1	74,8	73,5
Stud.anf. von außerhalb (Import)							2.063	2.258	2.190	2.145	2.480	2.781	2.673	3.578	3.153	3.246
Stud.anf. im Land zusammen							6.698	6.984	7.091	7.605	8.341	8.845	8.610	9.888	9.073	8.945
Export- (-)/ Importüberschuss (+)							472	1.288	1.099	941	1.023	1.035	866	1.600	1.155	1.194
in % des Erwerbs der HZB im Land							7,6	22,6	18,3	14,1	14,0	13,3	11,2	19,3	14,6	15,4
Weiblich																
Erwerb der HZB im Land							5.495	6.317	6.703	7.125	7.436	8.112	8.392	8.227	8.105	7.652
Davon studieren																
- außerhalb des Landes (Export)							1.814	1.497	1.868	2.098	2.318	2.762	3.018	2.948	3.147	3.101
- %							33,0	23,7	27,9	29,4	31,2	34,0	36,0	35,8	38,8	40,5
- innerhalb des Landes							3.681	4.820	4.835	5.027	5.118	5.350	5.374	5.279	4.958	4.551
- %							67,0	76,3	72,1	70,6	68,8	66,0	64,0	64,2	61,2	59,5
Stud.anf. von außerhalb (Import)							1.725	2.098	2.171	2.230	2.308	2.176	2.844	3.094	2.798	2.821
Stud.anf. im Land zusammen							5.406	6.918	7.006	7.257	7.426	7.526	8.218	8.373	7.756	7.372
Export- (-)/ Importüberschuss (+)							-89	601	303	132	-10	-586	-174	146	-349	-280
in % des Erwerbs der HZB im Land							-1,6	9,5	4,5	1,9	-0,1	-7,2	-2,1	1,8	-4,3	-3,7

1) Im Sommer- und folgenden Wintersemester (z.B. 1980 = SS 1980 und WS 1980/81).

C Deutsche Studienanfänger 1) nach dem Land des Erwerbs der Hochschulzugangsberechtigung (HZB), des Hochschulorts und dem Wanderungssaldo je Land bis 2005
C.2 Geschlecht von 1980 bis 2005
C.2.15 Sachsen-Anhalt

Hochschularten	1980	1984	1986	1988	1990	1992	1994	1996	1998	1999	2000	2001	2002	2003	2004	2005
Insgesamt																
Erwerb der HZB im Land					203	5.518	5.959	6.704	7.588	8.162	8.683	7.090	7.534	9.699	9.379	8.871
Davon studieren																
- außerhalb des Landes (Export)					.	2.336	2.712	2.970	3.066	3.402	3.666	2.890	3.597	4.324	4.232	4.437
- %					.	42,3	45,5	44,3	40,4	41,7	42,2	40,8	47,7	44,6	45,1	50,0
- innerhalb des Landes					.	3.182	3.247	3.734	4.522	4.760	5.017	4.200	3.937	5.375	5.147	4.434
- %					.	57,7	54,5	55,7	59,6	58,3	57,8	59,2	52,3	55,4	54,9	50,0
Stud.anf. von außerhalb (Import)					.	1.272	1.622	2.086	1.974	2.082	2.339	3.211	3.183	4.050	3.790	2.976
Stud.anf. im Land zusammen					.	4.454	4.869	5.820	6.496	6.842	7.356	7.411	7.120	9.425	8.937	7.410
Export- (-)/ Importüberschuss (+)					.	-1.064	-1.090	-884	-1.092	-1.320	-1.327	321	-414	-274	-442	-1.461
in % des Erwerbs der HZB im Land					.	-19,3	-18,3	-13,2	-14,4	-16,2	-15,3	4,5	-5,5	-2,8	-4,7	-16,5
Männlich																
Erwerb der HZB im Land							2.854	2.986	3.482	3.681	4.078	4.285	2.581	4.613	4.609	4.287
Davon studieren																
- außerhalb des Landes (Export)							1.356	1.323	1.352	1.459	1.635	1.630	1.147	1.893	1.883	2.018
- %							47,5	44,3	38,8	39,6	40,1	38,0	44,4	41,0	40,9	47,1
- innerhalb des Landes							1.498	1.663	2.130	2.222	2.443	2.655	1.434	2.720	2.726	2.269
- %							52,5	55,7	61,2	60,4	59,9	62,0	55,6	59,0	59,1	52,9
Stud.anf. von außerhalb (Import)							781	821	762	848	1.009	1.304	1.314	1.806	1.784	1.341
Stud.anf. im Land zusammen							2.279	2.484	2.892	3.070	3.452	3.959	2.748	4.526	4.510	3.610
Export- (-)/ Importüberschuss (+)							-575	-502	-590	-611	-626	-326	167	-87	-99	-677
in % des Erwerbs der HZB im Land							-20,1	-16,8	-16,9	-16,6	-15,4	-7,6	6,5	-1,9	-2,1	-15,8
Weiblich																
Erwerb der HZB im Land							3.105	3.718	4.106	4.481	4.605	2.805	4.953	5.086	4.770	4.584
Davon studieren																
- außerhalb des Landes (Export)							1.356	1.647	1.714	1.943	2.031	1.260	2.450	2.431	2.349	2.419
- %							43,7	44,3	41,7	43,4	44,1	44,9	49,5	47,8	49,2	52,8
- innerhalb des Landes							1.749	2.071	2.392	2.538	2.574	1.545	2.503	2.655	2.421	2.165
- %							56,3	55,7	58,3	56,6	55,9	55,1	50,5	52,2	50,8	47,2
Stud.anf. von außerhalb (Import)							841	1.265	1.212	1.234	1.330	1.907	1.869	2.244	2.006	1.635
Stud.anf. im Land zusammen							2.590	3.336	3.604	3.772	3.904	3.452	4.372	4.899	4.427	3.800
Export- (-)/ Importüberschuss (+)							-515	-382	-502	-709	-701	647	-581	-187	-343	-784
in % des Erwerbs der HZB im Land							-16,6	-10,3	-12,2	-15,8	-15,2	23,1	-11,7	-3,7	-7,2	-17,1

1) Im Sommer- und folgenden Wintersemester (z.B. 1980 = SS 1980 und WS 1980/81).

C Deutsche Studienanfänger 1) nach dem Land des Erwerbs der Hochschulzugangsberechtigung (HZB), des Hochschulorts und dem Wanderungssaldo je Land bis 2005
C.2 Geschlecht von 1980 bis 2005
C.2.16 Schleswig-Holstein

Hochschularten	1980	1984	1986	1988	1990	1992	1994	1996	1998	1999	2000	2001	2002	2003	2004	2005
Insgesamt																
Erwerb der HZB im Land	5.602	6.901	6.577	8.067	8.983	8.807	7.475	7.227	7.105	7.220	7.549	8.442	8.611	8.656	8.321	8.266
Davon studieren																
- außerhalb des Landes (Export)	2.614	3.435	3.421	4.040	4.281	4.219	3.504	3.569	3.579	3.556	3.647	4.150	4.165	4.296	4.056	4.052
- %	46,7	49,8	52,0	50,1	47,7	47,9	46,9	49,4	50,4	49,3	48,3	49,2	48,4	49,6	48,7	49,0
- innerhalb des Landes	2.988	3.466	3.156	4.027	4.702	4.588	3.971	3.658	3.526	3.664	3.902	4.292	4.446	4.360	4.265	4.214
- %	53,3	50,2	48,0	49,9	52,3	52,1	53,1	50,6	49,6	50,7	51,7	50,8	51,6	50,4	51,3	51,0
Stud.anf. von außerhalb (Import)	1.235	1.667	1.542	2.189	2.827	2.836	2.070	2.177	2.024	2.065	2.408	2.581	2.643	2.747	2.557	2.904
Stud.anf. im Land zusammen	4.223	5.133	4.698	6.216	7.529	7.424	6.041	5.835	5.550	5.729	6.310	6.873	7.089	7.107	6.822	7.118
Export- (-)/ Importüberschuss (+)	-1.379	-1.768	-1.879	-1.851	-1.454	-1.383	-1.434	-1.392	-1.555	-1.491	-1.239	-1.569	-1.522	-1.549	-1.499	-1.148
in % des Erwerbs der HZB im Land	-24,6	-25,6	-28,6	-22,9	-16,2	-15,7	-19,2	-19,3	-21,9	-20,7	-16,4	-18,6	-17,7	-17,9	-18,0	-13,9
Männlich																
Erwerb der HZB im Land							4.518	4.207	4.090	4.053	4.090	4.444	4.544	4.705	4.422	4.323
Davon studieren																
- außerhalb des Landes (Export)							2.065	2.544	1.960	1.907	1.893	2.084	2.154	2.256	2.089	2.041
- %							45,7	60,5	47,9	47,1	46,3	46,9	47,4	47,9	47,2	47,2
- innerhalb des Landes							2.453	1.663	2.130	2.146	2.197	2.360	2.390	2.449	2.333	2.282
- %							54,3	39,5	52,1	52,9	53,7	53,1	52,6	52,1	52,8	52,8
Stud.anf. von außerhalb (Import)							1.138	1.603	941	960	1.136	1.240	1.164	1.298	1.276	1.392
Stud.anf. im Land zusammen							3.591	3.266	3.071	3.106	3.333	3.600	3.554	3.747	3.609	3.674
Export- (-)/ Importüberschuss (+)							-927	-941	-1.019	-947	-757	-844	-990	-958	-813	-649
in % des Erwerbs der HZB im Land							-20,5	-22,4	-24,9	-23,4	-18,5	-19,0	-21,8	-20,4	-18,4	-15,0
Weiblich																
Erwerb der HZB im Land							2.957	3.020	3.015	3.167	3.459	3.998	4.067	3.951	3.899	3.943
Davon studieren																
- außerhalb des Landes (Export)							1.439	1.025	1.619	1.649	1.754	2.066	2.011	2.040	1.967	2.011
- %							48,7	33,9	53,7	52,1	50,7	51,7	49,4	51,6	50,4	51,0
- innerhalb des Landes							1.518	1.995	1.396	1.518	1.705	1.932	2.056	1.911	1.932	1.932
- %							51,3	66,1	46,3	47,9	49,3	48,3	50,6	48,4	49,6	49,0
Stud.anf. von außerhalb (Import)							932	574	1.083	1.105	1.272	1.341	1.479	1.449	1.281	1.512
Stud.anf. im Land zusammen							2.450	2.569	2.479	2.623	2.977	3.273	3.535	3.360	3.213	3.444
Export- (-)/ Importüberschuss (+)							-507	-451	-536	-544	-482	-725	-532	-591	-686	-499
in % des Erwerbs der HZB im Land							-17,1	-14,9	-17,8	-17,2	-13,9	-18,1	-13,1	-15,0	-17,6	-12,7

1) Im Sommer- und folgenden Wintersemester (z.B. 1980 = SS 1980 und WS 1980/81).

C Deutsche Studienanfänger 1) nach dem Land des Erwerbs der Hochschulzugangsberechtigung (HZB), des Hochschulorts und dem Wanderungssaldo je Land bis 2005
C.2 Geschlecht von 1980 bis 2005
C.2.17 Thüringen

Hochschularten	1980	1984	1986	1988	1990	1992	1994	1996	1998	1999	2000	2001	2002	2003	2004	2005
Insgesamt																
Erwerb der HZB im Land					296	4.981	6.186	7.129	7.210	7.886	8.979	9.675	9.778	10.248	9.696	9.730
Davon studieren																
- außerhalb des Landes (Export)					.	2.015	2.381	3.211	3.098	3.237	3.624	4.068	4.471	4.928	4.814	4.921
- %					.	40,5	38,5	45,0	43,0	41,0	40,4	42,0	45,7	48,1	49,6	50,6
- innerhalb des Landes					.	2.966	3.805	3.918	4.112	4.649	5.355	5.607	5.307	5.320	4.882	4.809
- %					.	59,5	61,5	55,0	57,0	59,0	59,6	58,0	54,3	51,9	50,4	49,4
Stud.anf. von außerhalb (Import)					.	1.348	1.785	1.699	2.019	2.171	2.593	2.479	2.598	2.891	3.053	3.340
Stud.anf. im Land zusammen					.	4.314	5.590	5.617	6.131	6.820	7.948	8.086	7.905	8.211	7.935	8.149
Export- (-)/ Importüberschuss (+)					.	-667	-596	-1.512	-1.079	-1.066	-1.031	-1.589	-1.873	-2.037	-1.761	-1.581
in % des Erwerbs der HZB im Land					.	-13,4	-9,6	-21,2	-15,0	-13,5	-11,5	-16,4	-19,2	-19,9	-18,2	-16,2
Männlich																
Erwerb der HZB im Land							3.134	3.232	3.269	3.567	4.156	4.473	4.647	4.874	4.588	4.567
Davon studieren																
- außerhalb des Landes (Export)							1.074	1.275	1.292	1.329	1.486	1.657	1.969	2.171	2.099	2.150
- %							34,3	39,4	39,5	37,3	35,8	37,0	42,4	44,5	45,7	47,1
- innerhalb des Landes							2.060	1.957	1.977	2.238	2.670	2.816	2.678	2.703	2.489	2.417
- %							65,7	60,6	60,5	62,7	64,2	63,0	57,6	55,5	54,3	52,9
Stud.anf. von außerhalb (Import)							1.067	859	1.047	1.105	1.333	1.329	1.172	1.517	1.483	1.629
Stud.anf. im Land zusammen							3.127	2.816	3.024	3.343	4.003	4.145	3.850	4.220	3.972	4.046
Export- (-)/ Importüberschuss (+)							-7	-416	-245	-224	-153	-328	-797	-654	-616	-521
in % des Erwerbs der HZB im Land							-0,2	-12,9	-7,5	-6,3	-3,7	-7,3	-17,2	-13,4	-13,4	-11,4
Weiblich																
Erwerb der HZB im Land							3.052	3.897	3.941	4.319	4.823	5.202	5.131	5.374	5.108	5.163
Davon studieren																
- außerhalb des Landes (Export)							1.307	1.936	1.806	1.908	2.138	2.411	2.502	2.757	2.715	2.771
- %							42,8	49,7	45,8	44,2	44,3	46,3	48,8	51,3	53,2	53,7
- innerhalb des Landes							1.745	1.961	2.135	2.411	2.685	2.791	2.629	2.617	2.393	2.392
- %							57,2	50,3	54,2	55,8	55,7	53,7	51,2	48,7	46,8	46,3
Stud.anf. von außerhalb (Import)							718	840	972	1.066	1.260	1.150	1.426	1.374	1.570	1.711
Stud.anf. im Land zusammen							2.463	2.801	3.107	3.477	3.945	3.941	4.055	3.991	3.963	4.103
Export- (-)/ Importüberschuss (+)							-589	-1.096	-834	-842	-878	-1.261	-1.076	-1.383	-1.145	-1.060
in % des Erwerbs der HZB im Land							-19,3	-28,1	-21,2	-19,5	-18,2	-24,2	-21,0	-25,7	-22,4	-20,5

1) Im Sommer- und folgenden Wintersemester (z.B. 1980 = SS 1980 und WS 1980/81).

D Deutsche Studierende nach dem Land des Erwerbs der Hochschulzugangsberechtigung (HZB), des Hochschulorts und dem Wanderungssaldo je Land bis 2005
D.1 Hochschularten von 1980 bis 2005
D.1.1 Deutschland

Hochschularten	1980	1984	1986	1988	1990	1992	1994	1996	1998	1999	2000	2001	2002	2003	2004	2005		
Hochschulen insgesamt																		
Erwerb der HZB in Deutschland	960.394	1.224.743	1.273.483	1.360.876	1.449.608	1.671.866	1.699.757	1.658.889	1.617.584	1.581.007	1.594.213	1.643.467	1.691.896	1.754.021	1.698.501	1.718.300		
Davon																		
- wandern zwischen den Ländern	241.073	318.892	344.949	382.350	.	488.040	504.898	497.378	491.568	487.952	494.489	512.949	534.934	560.065	555.480	569.170		
- %	25,1	26,0	27,1	28,1	.	29,2	29,7	30,0	30,4	30,9	31,0	31,2	31,6	31,9	32,7	33,1		
- bleiben in den Ländern	719.321	905.851	928.534	978.526	.	1.183.826	1.194.859	1.161.511	1.126.016	1.093.055	1.099.724	1.130.518	1.156.962	1.193.956	1.143.021	1.149.130		
- %	74,9	74,0	72,9	71,9	.	70,8	70,3	70,0	69,6	69,1	69,0	68,8	68,4	68,1	67,3	66,9		
Studierende in Deutschland insgesamt	973.877	1.239.233	1.288.294	1.377.928	.	1.709.732	1.726.144	1.682.788	1.634.657	1.598.326	1.611.836	1.662.088	1.711.785	1.773.329	1.716.774	1.737.408		
Darunter																		
- aus dem Ausland und ohne Angabe	13.483	14.490	14.811	17.052	.	37.866	26.387	23.899	17.073	17.319	17.623	18.621	19.889	19.308	18.273	19.108		
Universitäten																		
Erwerb der HZB in Deutschland									1.287.912	1.255.718	1.217.809	1.176.828	1.178.091	1.203.675	1.228.213	1.259.926	1.197.477	1.212.105
Davon																		
- wandern zwischen den Ländern									402.728	394.117	387.991	381.440	384.678	395.620	409.335	423.652	413.974	423.709
- %									31,3	31,4	31,9	32,4	32,7	32,9	33,3	33,6	34,6	35,0
- bleiben in den Ländern									885.184	861.601	829.818	795.388	793.413	808.055	818.878	836.274	783.503	788.396
- %									68,7	68,6	68,1	67,6	67,3	67,1	66,7	66,4	65,4	65,0
Studierende in Deutschland insgesamt									1.307.612	1.272.381	1.231.183	1.190.268	1.191.270	1.218.084	1.242.864	1.274.729	1.211.479	1.226.558
Darunter																		
- aus dem Ausland und ohne Angabe									19.700	16.663	13.374	13.440	13.179	14.409	14.651	14.803	14.002	14.453
Fachhochschulen																		
Erwerb der HZB in Deutschland									411.845	403.171	399.775	404.179	416.122	439.792	463.683	494.095	501.024	506.195
Davon																		
- wandern zwischen den Ländern									102.170	103.261	103.577	106.512	109.811	117.329	125.599	136.413	141.506	145.461
- %									24,8	25,6	25,9	26,4	26,4	26,7	27,1	27,6	28,2	28,7
- bleiben in den Ländern									309.675	299.910	296.198	297.667	306.311	322.463	338.084	357.682	359.518	360.734
- %									75,2	74,4	74,1	73,6	73,6	73,3	72,9	72,4	71,8	71,3
Studierende in Deutschland insgesamt									418.532	410.407	403.474	408.058	420.566	444.004	468.921	498.600	505.295	510.850
Darunter																		
- aus dem Ausland und ohne Angabe									6.687	7.236	3.699	3.879	4.444	4.212	5.238	4.505	4.271	4.655

D Deutsche Studierende nach dem Land des Erwerbs der Hochschulzugangsberechtigung (HZB), des Hochschulorts und dem Wanderungssaldo je Land bis 2005
D.1 Hochschularten von 1980 bis 2005
D.1.2 Baden-Württemberg

Hochschularten	1980	1984	1986	1988	1990	1992	1994	1996	1998	1999	2000	2001	2002	2003	2004	2005
Hochschulen insgesamt																
Erwerb der HZB im Land	128.716	170.112	179.765	195.500	209.763	229.274	223.478	211.817	186.537	181.498	183.185	188.520	195.481	206.112	208.379	213.316
Davon studieren																
- außerhalb des Landes (Export)	25.460	39.263	47.250	56.881	61.815	76.062	67.043	65.765	65.073	62.319	61.530	61.991	62.962	65.275	62.151	63.742
- %	19,8	23,1	26,3	29,1	29,5	33,2	30,0	31,0	34,9	34,3	33,6	32,9	32,2	31,7	29,8	29,9
- innerhalb des Landes	103.256	130.849	132.515	138.619	147.948	153.212	156.435	146.052	121.464	119.179	121.655	126.529	132.519	140.837	146.228	149.574
- %	80,2	76,9	73,7	70,9	70,5	66,8	70,0	69,0	65,1	65,7	66,4	67,1	67,8	68,3	70,2	70,1
Studierende von außerhalb (Import)	35.342	45.736	49.761	51.791	52.524	56.607	56.971	54.191	45.558	46.234	47.798	50.450	52.698	55.177	57.017	58.663
Studierende im Land zusammen	138.598	176.585	182.276	190.410	200.472	209.819	213.406	200.243	167.022	165.413	169.453	176.979	185.217	196.014	203.245	208.237
Export- (-)/ Importüberschuss (+)	9.882	6.473	2.511	-5.090	-9.291	-19.455	-10.072	-11.574	-19.515	-16.085	-13.732	-11.541	-10.264	-10.098	-5.134	-5.079
in % des Erwerbs der HZB im Land	7,7	3,8	1,4	-2,6	-4,4	-8,5	-4,5	-5,5	-10,5	-8,9	-7,5	-6,1	-5,3	-4,9	-2,5	-2,4
Universitäten																
Erwerb der HZB im Land							165.390	155.779	133.992	128.890	128.819	131.922	136.433	143.039	143.081	146.012
Davon studieren																
- außerhalb des Landes (Export)							52.688	51.529	51.281	48.566	47.974	48.046	48.683	50.030	46.937	47.892
- %							31,9	33,1	38,3	37,7	37,2	36,4	35,7	35,0	32,8	32,8
- innerhalb des Landes							112.702	104.250	82.711	80.324	80.845	83.876	87.750	93.009	96.144	98.120
- %							68,1	66,9	61,7	62,3	62,8	63,6	64,3	65,0	67,2	67,2
Studierende von außerhalb (Import)							43.992	40.855	33.140	33.327	34.479	35.969	37.721	39.782	41.540	42.649
Studierende im Land zusammen							156.694	145.105	115.851	113.651	115.324	119.845	125.471	132.791	137.684	140.769
Export- (-)/ Importüberschuss (+)							-8.696	-10.674	-18.141	-15.239	-13.495	-12.077	-10.962	-10.248	-5.397	-5.243
in % des Erwerbs der HZB im Land							-5,3	-6,9	-13,5	-11,8	-10,5	-9,2	-8,0	-7,2	-3,8	-3,6
Fachhochschulen																
Erwerb der HZB im Land							58.088	56.038	52.545	52.608	54.366	56.598	59.048	63.073	65.298	67.304
Davon studieren																
- außerhalb des Landes (Export)							14.355	14.236	13.792	13.753	13.556	13.945	14.279	15.245	15.214	15.850
- %							24,7	25,4	26,2	26,1	24,9	24,6	24,2	24,2	23,3	23,5
- innerhalb des Landes							43.733	41.802	38.753	38.855	40.810	42.653	44.769	47.828	50.084	51.454
- %							75,3	74,6	73,8	73,9	75,1	75,4	75,8	75,8	76,7	76,5
Studierende von außerhalb (Import)							12.979	13.336	12.418	12.907	13.319	14.481	14.977	15.395	15.477	16.014
Studierende im Land zusammen							56.712	55.138	51.171	51.762	54.129	57.134	59.746	63.223	65.561	67.468
Export- (-)/ Importüberschuss (+)							-1.376	-900	-1.374	-846	-237	536	698	150	263	164
in % des Erwerbs der HZB im Land							-2,4	-1,6	-2,6	-1,6	-0,4	0,9	1,2	0,2	0,4	0,2

D Deutsche Studierende nach dem Land des Erwerbs der Hochschulzugangsberechtigung (HZB), des Hochschulorts und dem Wanderungssaldo je Land bis 2005
D.1 Hochschularten von 1980 bis 2005
D.1.3 Bayern

Hochschularten	1980	1984	1986	1988	1990	1992	1994	1996	1998	1999	2000	2001	2002	2003	2004	2005
Hochschulen insgesamt																
Erwerb der HZB im Land	131.980	170.973	180.215	195.466	211.400	224.804	220.326	210.228	203.101	186.831	188.472	192.993	201.247	213.537	215.002	217.451
Davon studieren																
- außerhalb des Landes (Export)	16.049	21.905	23.038	26.541	28.341	33.692	36.682	37.506	37.751	38.773	39.525	41.596	43.701	46.178	45.622	46.688
- %	12,2	12,8	12,8	13,6	13,4	15,0	16,6	17,8	18,6	20,8	21,0	21,6	21,7	21,6	21,2	21,5
- innerhalb des Landes	115.931	149.068	157.177	168.925	183.059	191.112	183.644	172.722	165.350	148.058	148.947	151.397	157.546	167.359	169.380	170.763
- %	87,8	87,2	87,2	86,4	86,6	85,0	83,4	82,2	81,4	79,2	79,0	78,4	78,3	78,4	78,8	78,5
Studierende von außerhalb (Import)	28.622	46.047	49.908	56.009	60.694	59.594	56.049	51.149	49.484	44.086	43.952	45.338	47.018	49.277	51.025	52.802
Studierende im Land zusammen	144.553	195.115	207.085	224.934	243.753	250.706	239.693	223.871	214.834	192.144	192.899	196.735	204.564	216.636	220.405	223.565
Export- (-)/ Importüberschuss (+)	12.573	24.142	26.870	29.468	32.353	25.902	19.367	13.643	11.733	5.313	4.427	3.742	3.317	3.099	5.403	6.114
in % des Erwerbs der HZB im Land	9,5	14,1	14,9	15,1	15,3	11,5	8,8	6,5	5,8	2,8	2,3	1,9	1,6	1,5	2,5	2,8
Universitäten																
Erwerb der HZB im Land							161.767	154.871	150.032	133.249	131.900	134.056	138.847	146.214	144.848	145.822
Davon studieren																
- außerhalb des Landes (Export)							28.647	28.888	28.800	29.117	29.335	30.456	31.666	32.585	31.006	31.353
- %							17,7	18,7	19,2	21,9	22,2	22,7	22,8	22,3	21,4	21,5
- innerhalb des Landes							133.120	125.983	121.232	104.132	102.565	103.600	107.181	113.629	113.842	114.469
- %							82,3	81,3	80,8	78,1	77,8	77,3	77,2	77,7	78,6	78,5
Studierende von außerhalb (Import)							46.640	42.606	41.211	35.848	35.486	36.261	37.427	39.456	40.662	42.250
Studierende im Land zusammen							179.760	168.589	162.443	139.980	138.051	139.861	144.608	153.085	154.504	156.719
Export- (-)/ Importüberschuss (+)							17.993	13.718	12.411	6.731	6.151	5.805	5.761	6.871	9.656	10.897
in % des Erwerbs der HZB im Land							11,1	8,9	8,3	5,1	4,7	4,3	4,1	4,7	6,7	7,5
Fachhochschulen																
Erwerb der HZB im Land							58.559	55.357	53.069	53.582	56.572	58.937	62.400	67.323	70.154	71.629
Davon studieren																
- außerhalb des Landes (Export)							8.035	8.618	8.951	9.656	10.190	11.140	12.035	13.593	14.616	15.335
- %							13,7	15,6	16,9	18,0	18,0	18,9	19,3	20,2	20,8	21,4
- innerhalb des Landes							50.524	46.739	44.118	43.926	46.382	47.797	50.365	53.730	55.538	56.294
- %							86,3	84,4	83,1	82,0	82,0	81,1	80,7	79,8	79,2	78,6
Studierende von außerhalb (Import)							9.409	8.543	8.273	8.238	8.466	9.077	9.591	9.821	10.363	10.552
Studierende im Land zusammen							59.933	55.282	52.391	52.164	54.848	56.874	59.956	63.551	65.901	66.846
Export- (-)/ Importüberschuss (+)							1.374	-75	-678	-1.418	-1.724	-2.063	-2.444	-3.772	-4.253	-4.783
in % des Erwerbs der HZB im Land							2,3	-0,1	-1,3	-2,6	-3,0	-3,5	-3,9	-5,6	-6,1	-6,7

D Deutsche Studierende nach dem Land des Erwerbs der Hochschulzugangsberechtigung (HZB), des Hochschulorts und dem Wanderungssaldo je Land bis 2005
D.1 Hochschularten von 1980 bis 2005
D.1.4 Berlin 1)

Hochschularten	1980	1984	1986	1988	1990	1992	1994	1996	1998	1999	2000	2001	2002	2003	2004	2005
Hochschulen insgesamt																
Erwerb der HZB im Land	36.438	42.280	44.163	46.498	47.679	64.743	75.913	73.143	71.464	72.457	72.724	76.960	79.053	83.292	84.273	84.263
Davon studieren																
- außerhalb des Landes (Export)	3.269	3.208	3.372	3.510	3.673	7.125	8.344	9.643	11.914	13.039	14.505	16.604	19.022	22.065	24.126	26.441
- %	9,0	7,6	7,6	7,5	7,7	11,0	11,0	13,2	16,7	18,0	19,9	21,6	24,1	26,5	28,6	31,4
- innerhalb des Landes	33.169	39.072	40.791	42.988	44.006	57.618	67.569	63.500	59.550	59.418	58.219	60.356	60.031	61.227	60.147	57.822
- %	91,0	92,4	92,4	92,5	92,3	89,0	89,0	86,8	83,3	82,0	80,1	78,4	75,9	73,5	71,4	68,6
Studierende von außerhalb (Import)	35.781	42.275	46.471	52.188	56.365	75.814	61.675	56.904	55.534	56.209	56.835	59.341	60.738	62.079	60.225	58.473
Studierende im Land zusammen	68.950	81.347	87.262	95.176	100.371	133.432	129.244	120.404	115.084	115.627	115.054	119.697	120.769	123.306	120.372	116.295
Export- (-)/ Importüberschuss (+)	32.512	39.067	43.099	48.678	52.692	68.689	53.331	47.261	43.620	43.170	42.330	42.737	41.716	40.014	36.099	32.032
in % des Erwerbs der HZB im Land	89,2	92,4	97,6	104,7	110,5	106,1	70,3	64,6	61,0	59,6	58,2	55,5	52,8	48,0	42,8	38,0
Universitäten																
Erwerb der HZB im Land							60.955	58.001	56.015	55.586	56.914	59.191	61.023	63.367	63.518	63.000
Davon studieren																
- außerhalb des Landes (Export)							6.586	7.578	9.396	10.211	11.288	12.787	14.807	17.105	18.620	20.352
- %							10,8	13,1	16,8	18,4	19,8	21,6	24,3	27,0	29,3	32,3
- innerhalb des Landes							54.369	50.423	46.619	45.375	45.626	46.404	46.216	46.262	44.898	42.648
- %							89,2	86,9	83,2	81,6	80,2	78,4	75,7	73,0	70,7	67,7
Studierende von außerhalb (Import)							53.030	48.567	47.549	47.932	48.875	49.990	50.299	50.057	48.602	46.925
Studierende im Land zusammen							107.399	98.990	94.168	93.307	94.501	96.394	96.515	96.319	93.500	89.573
Export- (-)/ Importüberschuss (+)							46.444	40.989	38.153	37.721	37.587	37.203	35.492	32.952	29.982	26.573
in % des Erwerbs der HZB im Land							76,2	70,7	68,1	67,9	66,0	62,9	58,2	52,0	47,2	42,2
Fachhochschulen																
Erwerb der HZB im Land							14.958	15.142	15.449	16.871	15.810	17.769	18.030	19.925	20.755	21.263
Davon studieren																
- außerhalb des Landes (Export)							1.758	2.065	2.518	2.828	3.217	3.817	4.215	4.960	5.506	6.089
- %							11,8	13,6	16,3	16,8	20,3	21,5	23,4	24,9	26,5	28,6
- innerhalb des Landes							13.200	13.077	12.931	14.043	12.593	13.952	13.815	14.965	15.249	15.174
- %							88,2	86,4	83,7	83,2	79,7	78,5	76,6	75,1	73,5	71,4
Studierende von außerhalb (Import)							8.645	8.337	7.985	8.277	7.960	9.351	10.439	12.022	11.623	11.548
Studierende im Land zusammen							21.845	21.414	20.916	22.320	20.553	23.303	24.254	26.987	26.872	26.722
Export- (-)/ Importüberschuss (+)							6.887	6.272	5.467	5.449	4.743	5.534	6.224	7.062	6.117	5.459
in % des Erwerbs der HZB im Land							46,0	41,4	35,4	32,3	30,0	31,1	34,5	35,4	29,5	25,7

1) Beim Erwerb der HZB ab 1990 und bei den Studierenden 1992 einschließlich Berlin (Ost).

D Deutsche Studierende nach dem Land des Erwerbs der Hochschulzugangsberechtigung (HZB), des Hochschulorts und dem Wanderungssaldo je Land bis 2005
D.1 Hochschularten von 1980 bis 2005
D.1.5 Brandenburg

Hochschularten	1980	1984	1986	1988	1990	1992	1994	1996	1998	1999	2000	2001	2002	2003	2004	2005
Hochschulen insgesamt																
Erwerb der HZB im Land					1.075	20.004	25.091	26.764	31.026	33.560	36.800	40.843	44.977	48.916	51.393	52.691
Davon studieren																
- außerhalb des Landes (Export)					.	12.079	15.846	15.905	18.297	20.047	22.340	25.760	29.017	32.546	34.628	36.123
- %					.	60,4	63,2	59,4	59,0	59,7	60,7	63,1	64,5	66,5	67,4	68,6
- innerhalb des Landes					.	7.925	9.245	10.859	12.729	13.513	14.460	15.083	15.960	16.370	16.765	16.568
- %					.	39,6	36,8	40,6	41,0	40,3	39,3	36,9	35,5	33,5	32,6	31,4
Studierende von außerhalb (Import)					.	3.670	7.046	9.807	12.412	13.697	14.879	15.277	16.804	18.019	19.004	19.732
Studierende im Land zusammen					.	11.595	16.291	20.666	25.141	27.210	29.339	30.360	32.764	34.389	35.769	36.300
Export- (-)/ Importüberschuss (+)					.	-8.409	-8.800	-6.098	-5.885	-6.350	-7.461	-10.483	-12.213	-14.527	-15.624	-16.391
in % des Erwerbs der HZB im Land					.	-42,0	-35,1	-22,8	-19,0	-18,9	-20,3	-25,7	-27,2	-29,7	-30,4	-31,1
Universitäten																
Erwerb der HZB im Land							17.301	18.364	20.889	22.286	24.445	26.990	29.893	32.386	34.203	35.406
Davon studieren																
- außerhalb des Landes (Export)							11.182	11.473	13.159	14.350	16.118	18.301	20.545	22.885	24.508	25.838
- %							64,6	62,5	63,0	64,4	65,9	67,8	68,7	70,7	71,7	73,0
- innerhalb des Landes							6.119	6.891	7.730	7.936	8.327	8.689	9.348	9.501	9.695	9.568
- %							35,4	37,5	37,0	35,6	34,1	32,2	31,3	29,3	28,3	27,0
Studierende von außerhalb (Import)							5.169	7.044	8.856	9.842	10.493	10.721	12.066	12.851	13.582	13.989
Studierende im Land zusammen							11.288	13.935	16.586	17.778	18.820	19.410	21.414	22.352	23.277	23.557
Export- (-)/ Importüberschuss (+)							-6.013	-4.429	-4.303	-4.508	-5.625	-7.580	-8.479	-10.034	-10.926	-11.849
in % des Erwerbs der HZB im Land							-34,8	-24,1	-20,6	-20,2	-23,0	-28,1	-28,4	-31,0	-31,9	-33,5
Fachhochschulen																
Erwerb der HZB im Land							7.790	8.400	10.137	11.274	12.355	13.853	15.084	16.530	17.190	17.285
Davon studieren																
- außerhalb des Landes (Export)							4.664	4.432	5.138	5.697	6.222	7.459	8.472	9.661	10.120	10.285
- %							59,9	52,8	50,7	50,5	50,4	53,8	56,2	58,4	58,9	59,5
- innerhalb des Landes							3.126	3.968	4.999	5.577	6.133	6.394	6.612	6.869	7.070	7.000
- %							40,1	47,2	49,3	49,5	49,6	46,2	43,8	41,6	41,1	40,5
Studierende von außerhalb (Import)							1.877	2.763	3.556	3.855	4.386	4.556	4.738	5.168	5.422	5.743
Studierende im Land zusammen							5.003	6.731	8.555	9.432	10.519	10.950	11.350	12.037	12.492	12.743
Export- (-)/ Importüberschuss (+)							-2.787	-1.669	-1.582	-1.842	-1.836	-2.903	-3.734	-4.493	-4.698	-4.542
in % des Erwerbs der HZB im Land							-35,8	-19,9	-15,6	-16,3	-14,9	-21,0	-24,8	-27,2	-27,3	-26,3

D Deutsche Studierende nach dem Land des Erwerbs der Hochschulzugangsberechtigung (HZB), des Hochschulorts und dem Wanderungssaldo je Land bis 2005
D.1 Hochschularten von 1980 bis 2005
D.1.6 Bremen

Hochschularten	1980	1984	1986	1988	1990	1992	1994	1996	1998	1999	2000	2001	2002	2003	2004	2005
Hochschulen insgesamt																
Erwerb der HZB im Land	16.821	20.428	21.263	22.772	23.592	24.362	23.453	21.688	20.857	19.942	19.453	20.431	19.872	20.278	19.335	18.926
Davon studieren																
- außerhalb des Landes (Export)	10.342	12.546	12.573	12.992	11.954	11.530	10.982	10.155	9.490	8.865	8.595	8.524	8.493	8.512	7.997	7.876
- %	61,5	61,4	59,1	57,1	50,7	47,3	46,8	46,8	45,5	44,5	44,2	41,7	42,7	42,0	41,4	41,6
- innerhalb des Landes	6.479	7.882	8.690	9.780	11.638	12.832	12.471	11.533	11.367	11.077	10.858	11.907	11.379	11.766	11.338	11.050
- %	38,5	38,6	40,9	42,9	49,3	52,7	53,2	53,2	54,5	55,5	55,8	58,3	57,3	58,0	58,6	58,4
Studierende von außerhalb (Import)	4.923	5.466	5.856	6.893	8.719	10.201	11.821	11.917	12.298	12.565	12.992	13.316	15.015	16.753	17.498	18.031
Studierende im Land zusammen	11.402	13.348	14.546	16.673	20.357	23.033	24.292	23.450	23.665	23.642	23.850	25.223	26.394	28.519	28.836	29.081
Export- (-)/ Importüberschuss (+)	-5.419	-7.080	-6.717	-6.099	-3.235	-1.329	839	1.762	2.808	3.700	4.397	4.792	6.522	8.241	9.501	10.155
in % des Erwerbs der HZB im Land	-32,2	-34,7	-31,6	-26,8	-13,7	-5,5	3,6	8,1	13,5	18,6	22,6	23,5	32,8	40,6	49,1	53,7
Universitäten																
Erwerb der HZB im Land							17.241	16.066	15.533	15.026	14.554	14.632	14.692	14.739	13.826	13.561
Davon studieren																
- außerhalb des Landes (Export)							9.095	8.360	7.802	7.286	7.116	7.062	6.978	6.903	6.373	6.278
- %							52,8	52,0	50,2	48,5	48,9	48,3	47,5	46,8	46,1	46,3
- innerhalb des Landes							8.146	7.706	7.731	7.740	7.438	7.570	7.714	7.836	7.453	7.283
- %							47,2	48,0	49,8	51,5	51,1	51,7	52,5	53,2	53,9	53,7
Studierende von außerhalb (Import)							7.947	8.250	8.782	9.047	9.089	9.727	10.633	11.702	12.090	12.324
Studierende im Land zusammen							16.093	15.956	16.513	16.787	16.527	17.297	18.347	19.538	19.543	19.607
Export- (-)/ Importüberschuss (+)							-1.148	-110	980	1.761	1.973	2.665	3.655	4.799	5.717	6.046
in % des Erwerbs der HZB im Land							-6,7	-0,7	6,3	11,7	13,6	18,2	24,9	32,6	41,3	44,6
Fachhochschulen																
Erwerb der HZB im Land							6.212	5.622	5.324	4.916	4.899	5.799	5.180	5.539	5.509	5.365
Davon studieren																
- außerhalb des Landes (Export)							1.887	1.795	1.688	1.579	1.479	1.462	1.515	1.609	1.624	1.598
- %							30,4	31,9	31,7	32,1	30,2	25,2	29,2	29,0	29,5	29,8
- innerhalb des Landes							4.325	3.827	3.636	3.337	3.420	4.337	3.665	3.930	3.885	3.767
- %							69,6	68,1	68,3	67,9	69,8	74,8	70,8	71,0	70,5	70,2
Studierende von außerhalb (Import)							3.874	3.667	3.516	3.518	3.903	3.589	4.382	5.051	5.408	5.707
Studierende im Land zusammen							8.199	7.494	7.152	6.855	7.323	7.926	8.047	8.981	9.293	9.474
Export- (-)/ Importüberschuss (+)							1.987	1.872	1.828	1.939	2.424	2.127	2.867	3.442	3.784	4.109
in % des Erwerbs der HZB im Land							32,0	33,3	34,3	39,4	49,5	36,7	55,3	62,1	68,7	76,6

D Deutsche Studierende nach dem Land des Erwerbs der Hochschulzugangsberechtigung (HZB), des Hochschulorts und dem Wanderungssaldo je Land bis 2005
D.1 Hochschularten von 1980 bis 2005
D.1.7 Hamburg

Hochschularten	1980	1984	1986	1988	1990	1992	1994	1996	1998	1999	2000	2001	2002	2003	2004	2005
Hochschulen insgesamt																
Erwerb der HZB im Land	28.268	37.181	39.381	41.818	42.558	48.546	47.508	44.330	43.150	41.613	41.012	42.272	43.243	43.841	42.100	41.491
Davon studieren																
- außerhalb des Landes (Export)	5.905	8.525	10.516	13.045	13.594	14.424	14.892	14.692	14.141	13.713	13.398	13.522	13.878	14.148	13.826	14.219
- %	20,9	22,9	26,7	31,2	31,9	29,7	31,3	33,1	32,8	33,0	32,7	32,0	32,1	32,3	32,8	34,3
- innerhalb des Landes	22.363	28.656	28.865	28.773	28.964	34.122	32.616	29.638	29.009	27.900	27.614	28.750	29.365	29.693	28.274	27.272
- %	79,1	77,1	73,3	68,8	68,1	70,3	68,7	66,9	67,2	67,0	67,3	68,0	67,9	67,7	67,2	65,7
Studierende von außerhalb (Import)	22.708	27.388	28.686	28.514	29.016	31.270	30.944	29.828	29.453	30.054	29.050	29.787	30.906	32.325	32.343	33.206
Studierende im Land zusammen	45.071	56.044	57.551	57.287	57.980	65.392	63.560	59.466	58.462	57.954	56.664	58.537	60.271	62.018	60.617	60.478
Export- (-)/ Importüberschuss (+)	16.803	18.863	18.170	15.469	15.422	16.846	16.052	15.136	15.312	16.341	15.652	16.265	17.028	18.177	18.517	18.987
in % des Erwerbs der HZB im Land	59,4	50,7	46,1	37,0	36,2	34,7	33,8	34,1	35,5	39,3	38,2	38,5	39,4	41,5	44,0	45,8
Universitäten																
Erwerb der HZB im Land							35.790	33.720	33.017	31.751	31.270	31.426	32.454	32.381	30.489	30.645
Davon studieren																
- außerhalb des Landes (Export)							11.607	11.451	10.910	10.564	10.372	10.379	10.621	10.733	10.346	10.998
- %							32,4	34,0	33,0	33,3	33,2	33,0	32,7	33,1	33,9	35,9
- innerhalb des Landes							24.183	22.269	22.107	21.187	20.898	21.047	21.833	21.648	20.143	19.647
- %							67,6	66,0	67,0	66,7	66,8	67,0	67,3	66,9	66,1	64,1
Studierende von außerhalb (Import)							24.706	23.791	22.790	22.764	21.714	22.388	22.739	22.958	22.050	21.999
Studierende im Land zusammen							48.889	46.060	44.897	43.951	42.612	43.435	44.572	44.606	42.193	41.646
Export- (-)/ Importüberschuss (+)							13.099	12.340	11.880	12.200	11.342	12.009	12.118	12.225	11.704	11.001
in % des Erwerbs der HZB im Land							36,6	36,6	36,0	38,4	36,3	38,2	37,3	37,8	38,4	35,9
Fachhochschulen 1)																
Erwerb der HZB im Land							11.718	10.610	10.133	9.862	9.742	10.846	10.789	11.460	11.611	10.846
Davon studieren																
- außerhalb des Landes (Export)							3.285	3.241	3.231	3.149	3.026	3.143	3.257	3.415	3.480	3.221
- %							28,0	30,5	31,9	31,9	31,1	29,0	30,2	29,8	30,0	29,7
- innerhalb des Landes							8.433	7.369	6.902	6.713	6.716	7.703	7.532	8.045	8.131	7.625
- %							72,0	69,5	68,1	68,1	68,9	71,0	69,8	70,2	70,0	70,3
Studierende von außerhalb (Import)							6.238	6.037	6.663	7.290	7.336	7.399	8.167	9.367	10.293	11.207
Studierende im Land zusammen							14.671	13.406	13.565	14.003	14.052	15.102	15.699	17.412	18.424	18.832
Export- (-)/ Importüberschuss (+)							2.953	2.796	3.432	4.141	4.310	4.256	4.910	5.952	6.813	7.986
in % des Erwerbs der HZB im Land							25,2	26,4	33,9	42,0	44,2	39,2	45,5	51,9	58,7	73,6

1) Angaben zum Land des Erwerbs der Hochschulzugangsberechtigung (HZB) für das Jahr 2000 wegen unzureichender Angaben der Hochschule für angewandte Wissenschaften vom KMK-Sekretariat über die %-Verteilung des Jahres 1999 geschätzt.

D Deutsche Studierende nach dem Land des Erwerbs der Hochschulzugangsberechtigung (HZB), des Hochschulorts und dem Wanderungssaldo je Land bis 2005
D.1 Hochschularten von 1980 bis 2005
D.1.8 Hessen

Hochschularten	1980	1984	1986	1988	1990	1992	1994	1996	1998	1999	2000	2001	2002	2003	2004	2005
Hochschulen insgesamt																
Erwerb der HZB im Land	91.270	116.088	117.831	126.031	139.070	146.031	146.937	139.280	135.927	133.717	134.053	138.210	143.042	150.581	138.610	139.433
Davon studieren																
- außerhalb des Landes (Export)	33.490	42.608	43.678	47.413	48.608	50.498	52.766	51.791	50.366	49.114	49.222	50.864	52.143	53.139	52.446	52.525
- %	36,7	36,7	37,1	37,6	35,0	34,6	35,9	37,2	37,1	36,7	36,7	36,8	36,5	35,3	37,8	37,7
- innerhalb des Landes	57.780	73.480	74.153	78.618	90.462	95.533	94.171	87.489	85.561	84.603	84.831	87.346	90.899	97.442	86.164	86.908
- %	63,3	63,3	62,9	62,4	65,0	65,4	64,1	62,8	62,9	63,3	63,3	63,2	63,5	64,7	62,2	62,3
Studierende von außerhalb (Import)	28.130	35.379	38.097	43.657	48.865	54.182	50.539	47.522	45.936	46.093	46.340	47.928	50.429	54.684	49.919	52.317
Studierende im Land zusammen	85.910	108.859	112.250	122.275	139.327	149.715	144.710	135.011	131.497	130.696	131.171	135.274	141.328	152.126	136.083	139.225
Export- (-)/ Importüberschuss (+)	-5.360	-7.229	-5.581	-3.756	257	3.684	-2.227	-4.269	-4.430	-3.021	-2.882	-2.936	-1.714	1.545	-2.527	-208
in % des Erwerbs der HZB im Land	-5,9	-6,2	-4,7	-3,0	0,2	2,5	-1,5	-3,1	-3,3	-2,3	-2,1	-2,1	-1,2	1,0	-1,8	-0,1
Universitäten																
Erwerb der HZB im Land							109.139	105.183	102.803	100.315	100.154	102.808	105.376	110.118	99.129	99.161
Davon studieren																
- außerhalb des Landes (Export)							44.670	43.660	41.910	40.465	40.468	41.559	42.174	42.592	41.694	41.632
- %							40,9	41,5	40,8	40,3	40,4	40,4	40,0	38,7	42,1	42,0
- innerhalb des Landes							64.469	61.523	60.893	59.850	59.686	61.249	63.202	67.526	57.435	57.529
- %							59,1	58,5	59,2	59,7	59,6	59,6	60,0	61,3	57,9	58,0
Studierende von außerhalb (Import)							37.680	35.436	35.234	35.117	34.941	35.957	37.394	40.375	35.629	37.099
Studierende im Land zusammen							102.149	96.959	96.127	94.967	94.627	97.206	100.596	107.901	93.064	94.628
Export- (-)/ Importüberschuss (+)							-6.990	-8.224	-6.676	-5.348	-5.527	-5.602	-4.780	-2.217	-6.065	-4.533
in % des Erwerbs der HZB im Land							-6,4	-7,8	-6,5	-5,3	-5,5	-5,4	-4,5	-2,0	-6,1	-4,6
Fachhochschulen																
Erwerb der HZB im Land							37.798	34.097	33.124	33.402	33.899	35.402	37.666	40.463	39.481	40.272
Davon studieren																
- außerhalb des Landes (Export)							8.096	8.131	8.456	8.649	8.754	9.305	9.969	10.547	10.752	10.893
- %							21,4	23,8	25,5	25,9	25,8	26,3	26,5	26,1	27,2	27,0
- innerhalb des Landes							29.702	25.966	24.668	24.753	25.145	26.097	27.697	29.916	28.729	29.379
- %							78,6	76,2	74,5	74,1	74,2	73,7	73,5	73,9	72,8	73,0
Studierende von außerhalb (Import)							12.859	12.086	10.702	10.976	11.399	11.971	13.035	14.309	14.290	15.218
Studierende im Land zusammen							42.561	38.052	35.370	35.729	36.544	38.068	40.732	44.225	43.019	44.597
Export- (-)/ Importüberschuss (+)							4.763	3.955	2.246	2.327	2.645	2.666	3.066	3.762	3.538	4.325
in % des Erwerbs der HZB im Land							12,6	11,6	6,8	7,0	7,8	7,5	8,1	9,3	9,0	10,7

D Deutsche Studierende nach dem Land des Erwerbs der Hochschulzugangsberechtigung (HZB), des Hochschulorts und dem Wanderungssaldo je Land bis 2005
D.1 Hochschularten von 1980 bis 2005
D.1.9 Mecklenburg-Vorpommern

Hochschularten	1980	1984	1986	1988	1990	1992	1994	1996	1998	1999	2000	2001	2002	2003	2004	2005
Hochschulen insgesamt																
Erwerb der HZB im Land					1.066	15.689	19.467	22.073	25.856	28.099	30.113	31.094	32.168	34.446	35.464	35.681
Davon studieren																
- außerhalb des Landes (Export)					.	6.113	8.621	9.497	10.694	11.616	12.494	13.229	14.111	15.384	15.630	16.255
- %					.	39,0	44,3	43,0	41,4	41,3	41,5	42,5	43,9	44,7	44,1	45,6
- innerhalb des Landes					.	9.576	10.846	12.576	15.162	16.483	17.619	17.865	18.057	19.062	19.834	19.426
- %					.	61,0	55,7	57,0	58,6	58,7	58,5	57,5	56,1	55,3	55,9	54,4
Studierende von außerhalb (Import)					.	3.762	5.448	6.819	7.812	8.272	8.502	8.921	9.721	11.042	12.710	13.126
Studierende im Land zusammen					.	13.338	16.294	19.395	22.974	24.755	26.121	26.786	27.778	30.104	32.544	32.552
Export- (-)/ Importüberschuss (+)					.	-2.351	-3.173	-2.678	-2.882	-3.344	-3.992	-4.308	-4.390	-4.342	-2.920	-3.129
in % des Erwerbs der HZB im Land					.	-15,0	-16,3	-12,1	-11,1	-11,9	-13,3	-13,9	-13,6	-12,6	-8,2	-8,8
Universitäten																
Erwerb der HZB im Land							14.549	15.354	17.701	19.241	20.414	20.719	21.425	23.093	23.953	24.382
Davon studieren																
- außerhalb des Landes (Export)							6.157	6.537	7.532	8.278	8.904	9.194	9.771	10.510	10.703	11.384
- %							42,3	42,6	42,6	43,0	43,6	44,4	45,6	45,5	44,7	46,7
- innerhalb des Landes							8.392	8.817	10.169	10.963	11.510	11.525	11.654	12.583	13.250	12.998
- %							57,7	57,4	57,4	57,0	56,4	55,6	54,4	54,5	55,3	53,3
Studierende von außerhalb (Import)							4.404	5.312	6.078	6.403	6.581	6.967	7.674	8.832	10.315	10.603
Studierende im Land zusammen							12.796	14.129	16.247	17.366	18.091	18.492	19.328	21.415	23.565	23.601
Export- (-)/ Importüberschuss (+)							-1.753	-1.225	-1.454	-1.875	-2.323	-2.227	-2.097	-1.678	-388	-781
in % des Erwerbs der HZB im Land							-12,0	-8,0	-8,2	-9,7	-11,4	-10,7	-9,8	-7,3	-1,6	-3,2
Fachhochschulen																
Erwerb der HZB im Land							4.918	6.719	8.155	8.858	9.699	10.375	10.743	11.353	11.511	11.299
Davon studieren																
- außerhalb des Landes (Export)							2.464	2.960	3.162	3.338	3.590	4.035	4.340	4.874	4.927	4.871
- %							50,1	44,1	38,8	37,7	37,0	38,9	40,4	42,9	42,8	43,1
- innerhalb des Landes							2.454	3.759	4.993	5.520	6.109	6.340	6.403	6.479	6.584	6.428
- %							49,9	55,9	61,2	62,3	63,0	61,1	59,6	57,1	57,2	56,9
Studierende von außerhalb (Import)							1.044	1.507	1.734	1.869	1.921	1.954	2.047	2.210	2.395	2.523
Studierende im Land zusammen							3.498	5.266	6.727	7.389	8.030	8.294	8.450	8.689	8.979	8.951
Export- (-)/ Importüberschuss (+)							-1.420	-1.453	-1.428	-1.469	-1.669	-2.081	-2.293	-2.664	-2.532	-2.348
in % des Erwerbs der HZB im Land							-28,9	-21,6	-17,5	-16,6	-17,2	-20,1	-21,3	-23,5	-22,0	-20,8

D Deutsche Studierende nach dem Land des Erwerbs der Hochschulzugangsberechtigung (HZB), des Hochschulorts und dem Wanderungssaldo je Land bis 2005
D.1 Hochschularten von 1980 bis 2005
D.1.10 Niedersachsen

Hochschularten	1980	1984	1986	1988	1990	1992	1994	1996	1998	1999	2000	2001	2002	2003	2004	2005
Hochschulen insgesamt																
Erwerb der HZB im Land	102.749	136.995	145.871	156.240	167.144	178.291	179.021	176.489	171.502	161.781	159.927	162.288	164.865	163.897	161.067	160.620
Davon studieren																
- außerhalb des Landes (Export)	40.869	54.889	59.912	66.445	70.016	76.036	77.717	76.178	74.014	72.432	71.541	71.891	73.149	75.341	71.984	73.692
- %	39,8	40,1	41,1	42,5	41,9	42,6	43,4	43,2	43,2	44,8	44,7	44,3	44,4	46,0	44,7	45,9
- innerhalb des Landes	61.880	82.106	85.959	89.795	97.128	102.255	101.304	100.311	97.488	89.349	88.386	90.397	91.716	88.556	89.083	86.928
- %	60,2	59,9	58,9	57,5	58,1	57,4	56,6	56,8	56,8	55,2	55,3	55,7	55,6	54,0	55,3	54,1
Studierende von außerhalb (Import)	25.893	33.373	35.452	37.574	42.224	47.022	46.663	45.488	45.403	42.910	43.230	45.223	47.282	46.644	48.227	48.361
Studierende im Land zusammen	87.773	115.479	121.411	127.369	139.352	149.277	147.967	145.799	142.891	132.259	131.616	135.620	138.998	135.200	137.310	135.289
Export- (-)/ Importüberschuss (+)	-14.976	-21.516	-24.460	-28.871	-27.792	-29.014	-31.054	-30.690	-28.611	-29.522	-28.311	-26.668	-25.867	-28.697	-23.757	-25.331
in % des Erwerbs der HZB im Land	-14,6	-15,7	-16,8	-18,5	-16,6	-16,3	-17,3	-17,4	-16,7	-18,2	-17,7	-16,4	-15,7	-17,5	-14,7	-15,8
Universitäten																
Erwerb der HZB im Land							141.625	137.004	132.298	123.389	120.905	121.546	122.056	119.019	115.089	116.092
Davon studieren																
- außerhalb des Landes (Export)							61.890	61.304	59.945	58.557	57.444	57.800	58.157	59.298	55.544	56.311
- %							43,7	44,7	45,3	47,5	47,5	47,6	47,6	49,8	48,3	48,5
- innerhalb des Landes							79.735	75.700	72.353	64.832	63.461	63.746	63.899	59.721	59.545	59.781
- %							56,3	55,3	54,7	52,5	52,5	52,4	52,4	50,2	51,7	51,5
Studierende von außerhalb (Import)							38.116	35.533	34.484	31.717	31.355	32.301	33.590	32.505	33.696	35.741
Studierende im Land zusammen							117.851	111.233	106.837	96.549	94.816	96.047	97.489	92.226	93.241	95.522
Export- (-)/ Importüberschuss (+)							-23.774	-25.771	-25.461	-26.840	-26.089	-25.499	-24.567	-26.793	-21.848	-20.570
in % des Erwerbs der HZB im Land							-16,8	-18,8	-19,2	-21,8	-21,6	-21,0	-20,1	-22,5	-19,0	-17,7
Fachhochschulen																
Erwerb der HZB im Land							37.396	39.485	39.204	38.392	39.022	40.742	42.809	44.878	45.978	44.528
Davon studieren																
- außerhalb des Landes (Export)							15.827	14.874	14.069	13.875	14.097	14.091	14.992	16.043	16.440	17.381
- %							42,3	37,7	35,9	36,1	36,1	34,6	35,0	35,7	35,8	39,0
- innerhalb des Landes							21.569	24.611	25.135	24.517	24.925	26.651	27.817	28.835	29.538	27.147
- %							57,7	62,3	64,1	63,9	63,9	65,4	65,0	64,3	64,2	61,0
Studierende von außerhalb (Import)							8.547	9.955	10.919	11.193	11.875	12.922	13.692	14.139	14.531	12.620
Studierende im Land zusammen							30.116	34.566	36.054	35.710	36.800	39.573	41.509	42.974	44.069	39.767
Export- (-)/ Importüberschuss (+)							-7.280	-4.919	-3.150	-2.682	-2.222	-1.169	-1.300	-1.904	-1.909	-4.761
in % des Erwerbs der HZB im Land							-19,5	-12,5	-8,0	-7,0	-5,7	-2,9	-3,0	-4,2	-4,2	-10,7

D Deutsche Studierende nach dem Land des Erwerbs der Hochschulzugangsberechtigung (HZB), des Hochschulorts und dem Wanderungssaldo je Land bis 2005
D.1 Hochschularten von 1980 bis 2005
D.1.11 Nordrhein-Westfalen

Hochschularten	1980	1984	1986	1988	1990	1992	1994	1996	1998	1999	2000	2001	2002	2003	2004	2005
Hochschulen insgesamt																
Erwerb der HZB im Land	326.094	403.957	412.943	435.931	453.332	468.639	463.331	452.325	443.593	431.068	427.634	433.782	436.633	441.108	391.932	398.782
Davon studieren																
- außerhalb des Landes (Export)	54.693	70.759	74.644	80.638	83.593	85.972	85.671	80.579	75.632	72.474	71.662	72.875	74.830	75.943	74.689	74.650
- %	16,8	17,5	18,1	18,5	18,4	18,3	18,5	17,8	17,0	16,8	16,8	16,8	17,1	17,2	19,1	18,7
- innerhalb des Landes	271.401	333.198	338.299	355.293	369.739	382.667	377.660	371.746	367.961	358.594	355.972	360.907	361.803	365.165	317.243	324.132
- %	83,2	82,5	81,9	81,5	81,6	81,7	81,5	82,2	83,0	83,2	83,2	83,2	82,9	82,8	80,9	81,3
Studierende von außerhalb (Import)	43.084	54.242	59.700	71.742	78.974	92.348	102.727	102.919	98.000	96.783	96.687	98.851	99.790	100.564	86.722	90.639
Studierende im Land zusammen	314.485	387.440	397.999	427.035	448.713	475.015	480.387	474.665	465.961	455.377	452.659	459.758	461.593	465.729	403.965	414.771
Export- (-)/ Importüberschuss (+)	-11.609	-16.517	-14.944	-8.896	-4.619	6.376	17.056	22.340	22.368	24.309	25.025	25.976	24.960	24.621	12.033	15.989
in % des Erwerbs der HZB im Land	-3,6	-4,1	-3,6	-2,0	-1,0	1,4	3,7	4,9	5,0	5,6	5,9	6,0	5,7	5,6	3,1	4,0
Universitäten																
Erwerb der HZB im Land							364.957	361.390	354.626	343.067	338.162	340.373	336.047	335.401	288.725	292.886
Davon studieren																
- außerhalb des Landes (Export)							71.569	66.877	62.316	58.869	57.904	58.288	59.429	59.694	58.069	57.618
- %							19,6	18,5	17,6	17,2	17,1	17,1	17,7	17,8	20,1	19,7
- innerhalb des Landes							293.388	294.513	292.310	284.198	280.258	282.085	276.618	275.707	230.656	235.268
- %							80,4	81,5	82,4	82,8	82,9	82,9	82,3	82,2	79,9	80,3
Studierende von außerhalb (Import)							86.649	86.633	84.623	83.429	83.161	84.605	84.398	83.721	69.344	71.652
Studierende im Land zusammen							380.037	381.146	376.933	367.627	363.419	366.690	361.016	359.428	300.000	306.920
Export- (-)/ Importüberschuss (+)							15.080	19.756	22.307	24.560	25.257	26.317	24.969	24.027	11.275	14.034
in % des Erwerbs der HZB im Land							4,1	5,5	6,3	7,2	7,5	7,7	7,4	7,2	3,9	4,8
Fachhochschulen																
Erwerb der HZB im Land							98.374	90.935	88.967	88.001	89.472	93.409	100.586	105.707	103.207	105.896
Davon studieren																
- außerhalb des Landes (Export)							14.102	13.702	13.316	13.605	13.758	14.587	15.401	16.249	16.620	17.032
- %							14,3	15,1	15,0	15,5	15,4	15,6	15,3	15,4	16,1	16,1
- innerhalb des Landes							84.272	77.233	75.651	74.396	75.714	78.822	85.185	89.458	86.587	88.864
- %							85,7	84,9	85,0	84,5	84,6	84,4	84,7	84,6	83,9	83,9
Studierende von außerhalb (Import)							16.078	16.286	13.377	13.354	13.526	14.246	15.392	16.843	17.378	18.987
Studierende im Land zusammen							100.350	93.519	89.028	87.750	89.240	93.068	100.577	106.301	103.965	107.851
Export- (-)/ Importüberschuss (+)							1.976	2.584	61	-251	-232	-341	-9	594	758	1.955
in % des Erwerbs der HZB im Land							2,0	2,8	0,1	-0,3	-0,3	-0,4	0,0	0,6	0,7	1,8

D Deutsche Studierende nach dem Land des Erwerbs der Hochschulzugangsberechtigung (HZB), des Hochschulorts und dem Wanderungssaldo je Land bis 2005
D.1 Hochschularten von 1980 bis 2005
D.1.12 Rheinland-Pfalz

Hochschularten	1980	1984	1986	1988	1990	1992	1994	1996	1998	1999	2000	2001	2002	2003	2004	2005
Hochschulen insgesamt																
Erwerb der HZB im Land	53.742	67.325	68.597	72.834	77.257	81.114	81.233	78.793	73.992	72.117	72.197	74.535	77.557	80.688	78.785	80.323
Davon studieren																
- außerhalb des Landes (Export)	30.576	36.910	38.307	41.048	42.694	43.726	43.262	41.493	38.400	37.202	37.075	37.844	38.661	39.315	37.143	37.519
- %	56,9	54,8	55,8	56,4	55,3	53,9	53,3	52,7	51,9	51,6	51,4	50,8	49,8	48,7	47,1	46,7
- innerhalb des Landes	23.166	30.415	30.290	31.786	34.563	37.388	37.971	37.300	35.592	34.915	35.122	36.691	38.896	41.373	41.642	42.804
- %	43,1	45,2	44,2	43,6	44,7	46,1	46,7	47,3	48,1	48,4	48,6	49,2	50,2	51,3	52,9	53,3
Studierende von außerhalb (Import)	17.113	26.229	27.697	30.111	33.465	36.948	37.136	37.184	37.338	37.562	38.316	39.738	41.880	43.641	45.966	47.357
Studierende im Land zusammen	40.279	56.644	57.987	61.897	68.028	74.336	75.107	74.484	72.930	72.477	73.438	76.429	80.776	85.014	87.608	90.161
Export- (-)/ Importüberschuss (+)	-13.463	-10.681	-10.610	-10.937	-9.229	-6.778	-6.126	-4.309	-1.062	360	1.241	1.894	3.219	4.326	8.823	9.838
in % des Erwerbs der HZB im Land	-25,1	-15,9	-15,5	-15,0	-11,9	-8,4	-7,5	-5,5	-1,4	0,5	1,7	2,5	4,2	5,4	11,2	12,2
Universitäten																
Erwerb der HZB im Land							60.553	58.574	54.928	53.390	52.951	54.466	56.414	58.245	55.807	56.960
Davon studieren																
- außerhalb des Landes (Export)							35.249	33.620	31.069	29.918	29.757	30.243	30.786	31.025	28.643	28.804
- %							58,2	57,4	56,6	56,0	56,2	55,5	54,6	53,3	51,3	50,6
- innerhalb des Landes							25.304	24.954	23.859	23.472	23.194	24.223	25.628	27.220	27.164	28.156
- %							41,8	42,6	43,4	44,0	43,8	44,5	45,4	46,7	48,7	49,4
Studierende von außerhalb (Import)							26.597	26.903	26.819	26.838	27.111	27.847	29.117	30.052	31.710	32.903
Studierende im Land zusammen							51.901	51.857	50.678	50.310	50.305	52.070	54.745	57.272	58.874	61.059
Export- (-)/ Importüberschuss (+)							-8.652	-6.717	-4.250	-3.080	-2.646	-2.396	-1.669	-973	3.067	4.099
in % des Erwerbs der HZB im Land							-14,3	-11,5	-7,7	-5,8	-5,0	-4,4	-3,0	-1,7	5,5	7,2
Fachhochschulen																
Erwerb der HZB im Land							20.680	20.219	19.064	18.727	19.246	20.069	21.143	22.443	22.978	23.363
Davon studieren																
- außerhalb des Landes (Export)							8.013	7.873	7.331	7.284	7.318	7.601	7.875	8.290	8.500	8.715
- %							38,7	38,9	38,5	38,9	38,0	37,9	37,2	36,9	37,0	37,3
- innerhalb des Landes							12.667	12.346	11.733	11.443	11.928	12.468	13.268	14.153	14.478	14.648
- %							61,3	61,1	61,5	61,1	62,0	62,1	62,8	63,1	63,0	62,7
Studierende von außerhalb (Import)							10.539	10.281	10.519	10.724	11.205	11.891	12.763	13.589	14.256	14.454
Studierende im Land zusammen							23.206	22.627	22.252	22.167	23.133	24.359	26.031	27.742	28.734	29.102
Export- (-)/ Importüberschuss (+)							2.526	2.408	3.188	3.440	3.887	4.290	4.888	5.299	5.756	5.739
in % des Erwerbs der HZB im Land							12,2	11,9	16,7	18,4	20,2	21,4	23,1	23,6	25,1	24,6

D Deutsche Studierende nach dem Land des Erwerbs der Hochschulzugangsberechtigung (HZB), des Hochschulorts und dem Wanderungssaldo je Land bis 2005
D.1 Hochschularten von 1980 bis 2005
D.1.13 Saarland

Hochschularten	1980	1984	1986	1988	1990	1992	1994	1996	1998	1999	2000	2001	2002	2003	2004	2005
Hochschulen insgesamt																
Erwerb der HZB im Land	16.149	21.686	22.710	23.382	23.279	23.454	22.428	21.639	20.959	20.837	21.116	21.866	22.333	22.296	22.184	22.571
Davon studieren																
- außerhalb des Landes (Export)	6.306	9.350	9.972	10.193	9.683	9.858	9.569	9.525	9.512	9.613	9.862	10.444	10.920	11.404	11.431	11.784
- %	39,0	43,1	43,9	43,6	41,6	42,0	42,7	44,0	45,4	46,1	46,7	47,8	48,9	51,1	51,5	52,2
- innerhalb des Landes	9.843	12.336	12.738	13.189	13.596	13.596	12.859	12.114	11.447	11.224	11.254	11.422	11.413	10.892	10.753	10.787
- %	61,0	56,9	56,1	56,4	58,4	58,0	57,3	56,0	54,6	53,9	53,3	52,2	51,1	48,9	48,5	47,8
Studierende von außerhalb (Import)	4.973	6.531	6.937	7.965	8.608	9.148	8.659	7.775	7.036	6.602	6.162	5.986	5.917	5.428	5.348	5.494
Studierende im Land zusammen	14.816	18.867	19.675	21.154	22.204	22.744	21.518	19.889	18.483	17.826	17.416	17.408	17.330	16.320	16.101	16.281
Export- (-)/ Importüberschuss (+)	-1.333	-2.819	-3.035	-2.228	-1.075	-710	-910	-1.750	-2.476	-3.011	-3.700	-4.458	-5.003	-5.976	-6.083	-6.290
in % des Erwerbs der HZB im Land	-8,3	-13,0	-13,4	-9,5	-4,6	-3,0	-4,1	-8,1	-11,8	-14,5	-17,5	-20,4	-22,4	-26,8	-27,4	-27,9
Universitäten																
Erwerb der HZB im Land							16.629	16.230	15.465	15.334	15.365	15.771	15.875	15.320	14.968	15.081
Davon studieren																
- außerhalb des Landes (Export)							6.648	6.421	6.359	6.452	6.580	6.983	7.264	7.446	7.231	7.414
- %							40,0	39,6	41,1	42,1	42,8	44,3	45,8	48,6	48,3	49,2
- innerhalb des Landes							9.981	9.809	9.106	8.882	8.785	8.788	8.611	7.874	7.737	7.667
- %							60,0	60,4	58,9	57,9	57,2	55,7	54,2	51,4	51,7	50,8
Studierende von außerhalb (Import)							8.126	7.319	6.663	6.283	5.880	5.717	5.620	5.097	4.989	5.125
Studierende im Land zusammen							18.107	17.128	15.769	15.165	14.665	14.505	14.231	12.971	12.726	12.792
Export- (-)/ Importüberschuss (+)							1.478	898	304	-169	-700	-1.266	-1.644	-2.349	-2.242	-2.289
in % des Erwerbs der HZB im Land							8,9	5,5	2,0	-1,1	-4,6	-8,0	-10,4	-15,3	-15,0	-15,2
Fachhochschulen																
Erwerb der HZB im Land							5.799	5.409	5.494	5.503	5.751	6.095	6.458	6.976	7.216	7.490
Davon studieren																
- außerhalb des Landes (Export)							2.921	3.104	3.153	3.161	3.282	3.461	3.656	3.958	4.200	4.370
- %							50,4	57,4	57,4	57,4	57,1	56,8	56,6	56,7	58,2	58,3
- innerhalb des Landes							2.878	2.305	2.341	2.342	2.469	2.634	2.802	3.018	3.016	3.120
- %							49,6	42,6	42,6	42,6	42,9	43,2	43,4	43,3	41,8	41,7
Studierende von außerhalb (Import)							533	456	373	319	282	269	297	331	359	369
Studierende im Land zusammen							3.411	2.761	2.714	2.661	2.751	2.903	3.099	3.349	3.375	3.489
Export- (-)/ Importüberschuss (+)							-2.388	-2.648	-2.780	-2.842	-3.000	-3.192	-3.359	-3.627	-3.841	-4.001
in % des Erwerbs der HZB im Land							-41,2	-49,0	-50,6	-51,6	-52,2	-52,4	-52,0	-52,0	-53,2	-53,4

D Deutsche Studierende nach dem Land des Erwerbs der Hochschulzugangsberechtigung (HZB), des Hochschulorts und dem Wanderungssaldo je Land bis 2005
D.1 Hochschularten von 1980 bis 2005
D.1.14 Sachsen

Hochschularten	1980	1984	1986	1988	1990	1992	1994	1996	1998	1999	2000	2001	2002	2003	2004	2005
Hochschulen insgesamt																
Erwerb der HZB im Land					1.312	48.021	57.018	60.096	63.922	67.614	71.870	77.835	83.325	88.651	91.535	92.894
Davon studieren																
- außerhalb des Landes (Export)					.	11.901	17.092	16.470	16.377	17.578	19.235	21.896	24.532	27.042	28.743	30.325
- %					.	24,8	30,0	27,4	25,6	26,0	26,8	28,1	29,4	30,5	31,4	32,6
- innerhalb des Landes					.	36.120	39.926	43.626	47.545	50.036	52.635	55.939	58.793	61.609	62.792	62.569
- %					.	75,2	70,0	72,6	74,4	74,0	73,2	71,9	70,6	69,5	68,6	67,4
Studierende von außerhalb (Import)					.	14.644	20.580	23.389	24.891	25.461	26.653	28.072	30.141	33.091	34.668	35.705
Studierende im Land zusammen					.	50.764	60.506	67.015	72.436	75.497	79.288	84.011	88.934	94.700	97.460	98.274
Export- (-)/ Importüberschuss (+)					.	2.743	3.488	6.919	8.514	7.883	7.418	6.176	5.609	6.049	5.925	5.380
in % des Erwerbs der HZB im Land					.	5,7	6,1	11,5	13,3	11,7	10,3	7,9	6,7	6,8	6,5	5,8
Universitäten																
Erwerb der HZB im Land							39.024	40.929	43.985	46.451	49.756	53.840	57.583	61.489	63.475	64.498
Davon studieren																
- außerhalb des Landes (Export)							11.548	11.169	11.561	12.340	13.455	15.062	16.707	18.265	19.251	20.518
- %							29,6	27,3	26,3	26,6	27,0	28,0	29,0	29,7	30,3	31,8
- innerhalb des Landes							27.476	29.760	32.424	34.111	36.301	38.778	40.876	43.224	44.224	43.980
- %							70,4	72,7	73,7	73,4	73,0	72,0	71,0	70,3	69,7	68,2
Studierende von außerhalb (Import)							16.064	18.393	19.456	19.840	20.996	22.224	23.885	26.565	27.856	28.356
Studierende im Land zusammen							43.540	48.153	51.880	53.951	57.297	61.002	64.761	69.789	72.080	72.336
Export- (-)/ Importüberschuss (+)							4.516	7.224	7.895	7.500	7.541	7.162	7.178	8.300	8.605	7.838
in % des Erwerbs der HZB im Land							11,6	17,7	17,9	16,1	15,2	13,3	12,5	13,5	13,6	12,2
Fachhochschulen																
Erwerb der HZB im Land							17.994	19.167	19.937	21.163	22.114	23.995	25.742	27.162	28.060	28.396
Davon studieren																
- außerhalb des Landes (Export)							5.544	5.301	4.816	5.238	5.780	6.834	7.825	8.777	9.492	9.807
- %							30,8	27,7	24,2	24,8	26,1	28,5	30,4	32,3	33,8	34,5
- innerhalb des Landes							12.450	13.866	15.121	15.925	16.334	17.161	17.917	18.385	18.568	18.589
- %							69,2	72,3	75,8	75,2	73,9	71,5	69,6	67,7	66,2	65,5
Studierende von außerhalb (Import)							4.516	4.996	5.435	5.621	5.657	5.848	6.256	6.526	6.812	7.349
Studierende im Land zusammen							16.966	18.862	20.556	21.546	21.991	23.009	24.173	24.911	25.380	25.938
Export- (-)/ Importüberschuss (+)							-1.028	-305	619	383	-123	-986	-1.569	-2.251	-2.680	-2.458
in % des Erwerbs der HZB im Land							-5,7	-1,6	3,1	1,8	-0,6	-4,1	-6,1	-8,3	-9,6	-8,7

D Deutsche Studierende nach dem Land des Erwerbs der Hochschulzugangsberechtigung (HZB), des Hochschulorts und dem Wanderungssaldo je Land bis 2005
D.1 Hochschularten von 1980 bis 2005
D.1.15 Sachsen-Anhalt

Hochschularten	1980	1984	1986	1988	1990	1992	1994	1996	1998	1999	2000	2001	2002	2003	2004	2005
Hochschulen insgesamt																
Erwerb der HZB im Land					1.067	24.808	30.535	34.319	38.727	41.296	44.249	45.295	46.458	49.967	51.896	52.091
Davon studieren																
- außerhalb des Landes (Export)					.	10.601	14.533	15.890	17.291	18.213	19.573	19.964	20.918	22.418	23.223	24.051
- %					.	42,7	47,6	46,3	44,6	44,1	44,2	44,1	45,0	44,9	44,7	46,2
- innerhalb des Landes					.	14.207	16.002	18.429	21.436	23.083	24.676	25.331	25.540	27.549	28.673	28.040
- %					.	57,3	52,4	53,7	55,4	55,9	55,8	55,9	55,0	55,1	55,3	53,8
Studierende von außerhalb (Import)					.	7.283	8.660	9.588	10.098	10.630	11.476	13.045	14.789	17.441	19.439	19.209
Studierende im Land zusammen					.	21.490	24.662	28.017	31.534	33.713	36.152	38.376	40.329	44.990	48.112	47.249
Export- (-)/ Importüberschuss (+)					.	-3.318	-5.873	-6.302	-7.193	-7.583	-8.097	-6.919	-6.129	-4.977	-3.784	-4.842
in % des Erwerbs der HZB im Land					.	-13,4	-19,2	-18,4	-18,6	-18,4	-18,3	-15,3	-13,2	-10,0	-7,3	-9,3
Universitäten																
Erwerb der HZB im Land							22.312	23.599	25.623	27.175	29.168	29.379	30.063	32.217	33.542	34.108
Davon studieren																
- außerhalb des Landes (Export)							11.243	12.198	13.121	13.703	14.599	14.647	15.088	15.999	16.420	17.224
- %							50,4	51,7	51,2	50,4	50,1	49,9	50,2	49,7	49,0	50,5
- innerhalb des Landes							11.069	11.401	12.502	13.472	14.569	14.732	14.975	16.218	17.122	16.884
- %							49,6	48,3	48,8	49,6	49,9	50,1	49,8	50,3	51,0	49,5
Studierende von außerhalb (Import)							6.466	6.129	6.565	6.789	7.294	8.140	9.153	11.044	12.336	11.965
Studierende im Land zusammen							17.535	17.530	19.067	20.261	21.863	22.872	24.128	27.262	29.458	28.849
Export- (-)/ Importüberschuss (+)							-4.777	-6.069	-6.556	-6.914	-7.305	-6.507	-5.935	-4.955	-4.084	-5.259
in % des Erwerbs der HZB im Land							-21,4	-25,7	-25,6	-25,4	-25,0	-22,1	-19,7	-15,4	-12,2	-15,4
Fachhochschulen																
Erwerb der HZB im Land							8.223	10.720	13.104	14.121	15.081	15.916	16.395	17.750	18.354	17.983
Davon studieren																
- außerhalb des Landes (Export)							3.290	3.692	4.170	4.510	4.974	5.317	5.830	6.419	6.803	6.827
- %							40,0	34,4	31,8	31,9	33,0	33,4	35,6	36,2	37,1	38,0
- innerhalb des Landes							4.933	7.028	8.934	9.611	10.107	10.599	10.565	11.331	11.551	11.156
- %							60,0	65,6	68,2	68,1	67,0	66,6	64,4	63,8	62,9	62,0
Studierende von außerhalb (Import)							2.194	3.459	3.533	3.841	4.182	4.905	5.636	6.397	7.103	7.244
Studierende im Land zusammen							7.127	10.487	12.467	13.452	14.289	15.504	16.201	17.728	18.654	18.400
Export- (-)/ Importüberschuss (+)							-1.096	-233	-637	-669	-792	-412	-194	-22	300	417
in % des Erwerbs der HZB im Land							-13,3	-2,2	-4,9	-4,7	-5,3	-2,6	-1,2	-0,1	1,6	2,3

D Deutsche Studierende nach dem Land des Erwerbs der Hochschulzugangsberechtigung (HZB), des Hochschulorts und dem Wanderungssaldo je Land bis 2005
D.1 Hochschularten von 1980 bis 2005
D.1.16 Schleswig-Holstein

Hochschularten	1980	1984	1986	1988	1990	1992	1994	1996	1998	1999	2000	2001	2002	2003	2004	2005
Hochschulen insgesamt																
Erwerb der HZB im Land	28.167	37.718	40.744	44.404	48.695	53.265	54.585	52.997	50.442	49.338	48.575	49.417	50.478	51.912	51.495	52.029
Davon studieren																
- außerhalb des Landes (Export)	14.114	18.929	21.687	23.644	25.552	28.391	28.747	27.801	26.896	26.351	25.971	26.160	26.665	27.312	26.422	26.645
- %	50,1	50,2	53,2	53,2	52,5	53,3	52,7	52,5	53,3	53,4	53,5	52,9	52,8	52,6	51,3	51,2
- innerhalb des Landes	14.053	18.789	19.057	20.760	23.143	24.874	25.838	25.196	23.546	22.987	22.604	23.257	23.813	24.600	25.073	25.384
- %	49,9	49,8	46,8	46,8	47,5	46,7	47,3	47,5	46,7	46,6	46,5	47,1	47,2	47,4	48,7	48,8
Studierende von außerhalb (Import)	7.987	10.716	11.195	12.958	15.132	17.756	17.726	17.022	16.097	15.940	15.992	16.132	16.581	17.154	17.408	18.088
Studierende im Land zusammen	22.040	29.505	30.252	33.718	38.275	42.630	43.564	42.218	39.643	38.927	38.596	39.389	40.394	41.754	42.481	43.472
Export- (-)/ Importüberschuss (+)	-6.127	-8.213	-10.492	-10.686	-10.420	-10.635	-11.021	-10.779	-10.799	-10.411	-9.979	-10.028	-10.084	-10.158	-9.014	-8.557
in % des Erwerbs der HZB im Land	-21,8	-21,8	-25,8	-24,1	-21,4	-20,0	-20,2	-20,3	-21,4	-21,1	-20,5	-20,3	-20,0	-19,6	-17,5	-16,4
Universitäten																
Erwerb der HZB im Land							39.506	37.861	35.775	34.743	33.946	34.297	35.190	35.943	35.730	36.659
Davon studieren																
- außerhalb des Landes (Export)							24.338	23.164	22.074	21.516	21.170	21.345	21.743	21.981	21.119	21.456
- %							61,6	61,2	61,7	61,9	62,4	62,2	61,8	61,2	59,1	58,5
- innerhalb des Landes							15.168	14.697	13.701	13.227	12.776	12.952	13.447	13.962	14.611	15.203
- %							38,4	38,8	38,3	38,1	37,6	37,8	38,2	38,8	40,9	41,5
Studierende von außerhalb (Import)							9.972	10.220	9.950	9.792	9.612	9.708	9.934	10.239	10.513	11.043
Studierende im Land zusammen							25.140	24.917	23.651	23.019	22.388	22.660	23.381	24.201	25.124	26.246
Export- (-)/ Importüberschuss (+)							-14.366	-12.944	-12.124	-11.724	-11.558	-11.637	-11.809	-11.742	-10.606	-10.413
in % des Erwerbs der HZB im Land							-36,4	-34,2	-33,9	-33,7	-34,0	-33,9	-33,6	-32,7	-29,7	-28,4
Fachhochschulen 1)																
Erwerb der HZB im Land							15.079	15.136	14.667	14.595	14.629	15.120	15.288	15.969	15.765	15.370
Davon studieren																
- außerhalb des Landes (Export)							4.409	4.637	4.822	4.835	4.801	4.815	4.922	5.331	5.303	5.189
- %							29,2	30,6	32,9	33,1	32,8	31,8	32,2	33,4	33,6	33,8
- innerhalb des Landes							10.670	10.499	9.845	9.760	9.828	10.305	10.366	10.638	10.462	10.181
- %							70,8	69,4	67,1	66,9	67,2	68,2	67,8	66,6	66,4	66,2
Studierende von außerhalb (Import)							7.754	6.802	6.147	6.148	6.380	6.424	6.647	6.915	6.895	7.045
Studierende im Land zusammen							18.424	17.301	15.992	15.908	16.208	16.729	17.013	17.553	17.357	17.226
Export- (-)/ Importüberschuss (+)							3.345	2.165	1.325	1.313	1.579	1.609	1.725	1.584	1.592	1.856
in % des Erwerbs der HZB im Land							22,2	14,3	9,0	9,0	10,8	10,6	11,3	9,9	10,1	12,1

1) Angaben zum Land des Erwerbs der Hochschulzugangsberechtigung (HZB) für das Jahr 1999 wegen fehlender Angaben der FH Lübeck und der Privaten FH Elmshorn (Nordakademie) vom KMK-Sekretariat über die %-Verteilung des Jahres 1998 geschätzt.

D Deutsche Studierende nach dem Land des Erwerbs der Hochschulzugangsberechtigung (HZB), des Hochschulorts und dem Wanderungssaldo je Land bis 2005
D.1 Hochschularten von 1980 bis 2005
D.1.17 Thüringen

Hochschularten	1980	1984	1986	1988	1990	1992	1994	1996	1998	1999	2000	2001	2002	2003	2004	2005
Hochschulen insgesamt																
Erwerb der HZB im Land					1.319	20.821	29.433	32.908	36.529	39.239	42.833	47.126	51.164	54.499	55.051	55.738
Davon studieren																
- außerhalb des Landes (Export)					.	10.032	13.131	14.488	15.720	16.603	17.961	19.785	21.932	24.043	25.419	26.635
- %					.	48,2	44,6	44,0	43,0	42,3	41,9	42,0	42,9	44,1	46,2	47,8
- innerhalb des Landes					.	10.789	16.302	18.420	20.809	22.636	24.872	27.341	29.232	30.456	29.632	29.103
- %					.	51,8	55,4	56,0	57,0	57,7	58,1	58,0	57,1	55,9	53,8	52,2
Studierende von außerhalb (Import)					.	5.657	8.641	9.775	11.291	12.173	13.248	14.165	15.114	16.054	16.234	17.075
Studierende im Land zusammen					.	16.446	24.943	28.195	32.100	34.809	38.120	41.506	44.346	46.510	45.866	46.178
Export- (-)/ Importüberschuss (+)					.	-4.375	-4.490	-4.713	-4.429	-4.430	-4.713	-5.620	-6.818	-7.989	-9.185	-9.560
in % des Erwerbs der HZB im Land					.	-21,0	-15,3	-14,3	-12,1	-11,3	-11,0	-11,9	-13,3	-14,7	-16,7	-17,2
Universitäten																
Erwerb der HZB im Land							21.174	22.793	25.127	26.935	29.368	32.259	34.842	36.955	37.094	37.832
Davon studieren																
- außerhalb des Landes (Export)							9.611	9.888	10.756	11.248	12.194	13.468	14.916	16.601	17.510	18.637
- %							45,4	43,4	42,8	41,8	41,5	41,7	42,8	44,9	47,2	49,3
- innerhalb des Landes							11.563	12.905	14.371	15.687	17.174	18.791	19.926	20.354	19.584	19.195
- %							54,6	56,6	57,2	58,2	58,5	58,3	57,2	55,1	52,8	50,7
Studierende von außerhalb (Import)							6.870	7.789	9.165	9.912	10.790	11.507	12.336	13.219	13.062	13.539
Studierende im Land zusammen							18.433	20.694	23.536	25.599	27.964	30.298	32.262	33.573	32.646	32.734
Export- (-)/ Importüberschuss (+)							-2.741	-2.099	-1.591	-1.336	-1.404	-1.961	-2.580	-3.382	-4.448	-5.098
in % des Erwerbs der HZB im Land							-12,9	-9,2	-6,3	-5,0	-4,8	-6,1	-7,4	-9,2	-12,0	-13,5
Fachhochschulen																
Erwerb der HZB im Land							8.259	10.115	11.402	12.304	13.465	14.867	16.322	17.544	17.957	17.906
Davon studieren																
- außerhalb des Landes (Export)							3.520	4.600	4.964	5.355	5.767	6.317	7.016	7.442	7.909	7.998
- %							42,6	45,5	43,5	43,5	42,8	42,5	43,0	42,4	44,0	44,7
- innerhalb des Landes							4.739	5.515	6.438	6.949	7.698	8.550	9.306	10.102	10.048	9.908
- %							57,4	54,5	56,5	56,5	57,2	57,5	57,0	57,6	56,0	55,3
Studierende von außerhalb (Import)							1.771	1.986	2.126	2.261	2.458	2.658	2.778	2.835	3.172	3.536
Studierende im Land zusammen							6.510	7.501	8.564	9.210	10.156	11.208	12.084	12.937	13.220	13.444
Export- (-)/ Importüberschuss (+)							-1.749	-2.614	-2.838	-3.094	-3.309	-3.659	-4.238	-4.607	-4.737	-4.462
in % des Erwerbs der HZB im Land							-21,2	-25,8	-24,9	-25,1	-24,6	-24,6	-26,0	-26,3	-26,4	-24,9

D Deutsche Studierende nach dem Land des Erwerbs der Hochschulzugangsberechtigung (HZB), des Hochschulorts und dem Wanderungssaldo je Land bis 2005
D.2 Geschlecht von 1980 bis 2005
D.2.1 Deutschland

Hochschularten	1980	1984	1986	1988	1990	1992	1994	1996	1998	1999	2000	2001	2002	2003	2004	2005
Insgesamt																
Erwerb der HZB in Deutschland	960.394	1.224.743	1.273.483	1.360.876	1.449.608	1.671.866	1.699.757	1.658.889	1.617.584	1.581.007	1.594.213	1.643.467	1.691.896	1.754.021	1.698.501	1.718.300
Davon																
- wandern zwischen den Ländern	241.073	318.892	344.949	382.350	.	488.040	504.898	497.378	491.568	487.952	494.489	512.949	534.934	560.065	555.480	569.170
- %	25,1	26,0	27,1	28,1	.	29,2	29,7	30,0	30,4	30,9	31,0	31,2	31,6	31,9	32,7	33,1
- bleiben in den Ländern	719.321	905.851	928.534	978.526	.	1.183.826	1.194.859	1.161.511	1.126.016	1.093.055	1.099.724	1.130.518	1.156.962	1.193.956	1.143.021	1.149.130
- %	74,9	74,0	72,9	71,9	.	70,8	70,3	70,0	69,6	69,1	69,0	68,8	68,4	68,1	67,3	66,9
Studierende in Deutschland insgesamt	973.877	1.239.233	1.288.294	1.377.928	.	1.709.732	1.726.144	1.682.788	1.634.657	1.598.326	1.611.836	1.662.088	1.711.785	1.773.329	1.716.774	1.737.408
Darunter																
- aus dem Ausland und ohne Angabe	13.483	14.490	14.811	17.052	.	37.866	26.387	23.899	17.073	17.319	17.623	18.621	19.889	19.308	18.273	19.108
Männlich																
Erwerb der HZB in Deutschland							1.004.843	951.246	898.555	865.795	861.004	877.943	893.095	925.950	892.894	903.360
Davon																
- wandern zwischen den Ländern							288.922	276.672	263.557	257.417	256.025	261.702	268.917	280.469	276.146	282.308
- %							28,8	29,1	29,3	29,7	29,7	29,8	30,1	30,3	30,9	31,3
- bleiben in den Ländern							715.921	674.574	634.998	608.378	604.979	616.241	624.178	645.481	616.748	621.052
- %							71,2	70,9	70,7	70,3	70,3	70,2	69,9	69,7	69,1	68,7
Studierende in Deutschland insgesamt							1.020.153	964.754	907.403	874.615	870.016	887.461	903.218	935.718	901.979	912.696
Darunter																
- aus dem Ausland und ohne Angabe							15.310	13.508	8.848	8.820	9.012	9.518	10.123	9.768	9.085	9.336
Weiblich																
Erwerb der HZB in Deutschland							694.914	707.643	719.029	715.212	733.209	765.524	798.801	828.071	805.607	814.940
Davon																
- wandern zwischen den Ländern							215.976	220.706	228.011	230.535	238.464	251.247	266.017	279.596	279.334	286.862
- %							31,1	31,2	31,7	32,2	32,5	32,8	33,3	33,8	34,7	35,2
- bleiben in den Ländern							478.938	486.937	491.018	484.677	494.745	514.277	532.784	548.475	526.273	528.078
- %							68,9	68,8	68,3	67,8	67,5	67,2	66,7	66,2	65,3	64,8
Studierende in Deutschland insgesamt							705.991	718.034	727.254	723.711	741.820	774.627	808.567	837.611	814.795	824.712
Darunter																
- aus dem Ausland und ohne Angabe							11.077	10.391	8.225	8.499	8.611	9.103	9.766	9.540	9.188	9.772

D Deutsche Studierende nach dem Land des Erwerbs der Hochschulzugangsberechtigung (HZB), des Hochschulorts und dem Wanderungssaldo je Land bis 2005
D.2 Geschlecht von 1980 bis 2005
D.2.2 Baden-Württemberg

Hochschularten	1980	1984	1986	1988	1990	1992	1994	1996	1998	1999	2000	2001	2002	2003	2004	2005
Insgesamt																
Erwerb der HZB im Land	128.716	170.112	179.765	195.500	209.763	229.274	223.478	211.817	186.537	181.498	183.185	188.520	195.481	206.112	208.379	213.316
Davon studieren																
- außerhalb des Landes (Export)	25.460	39.263	47.250	56.881	61.815	76.062	67.043	65.765	65.073	62.319	61.530	61.991	62.962	65.275	62.151	63.742
- %	19,8	23,1	26,3	29,1	29,5	33,2	30,0	31,0	34,9	34,3	33,6	32,9	32,2	31,7	29,8	29,9
- innerhalb des Landes	103.256	130.849	132.515	138.619	147.948	153.212	156.435	146.052	121.464	119.179	121.655	126.529	132.519	140.837	146.228	149.574
- %	80,2	76,9	73,7	70,9	70,5	66,8	70,0	69,0	65,1	65,7	66,4	67,1	67,8	68,3	70,2	70,1
Studierende von außerhalb (Import)	35.342	45.736	49.761	51.791	52.524	56.607	56.971	54.191	45.558	46.234	47.798	50.450	52.698	55.177	57.017	58.663
Studierende im Land zusammen	138.598	176.585	182.276	190.410	200.472	209.819	213.406	200.243	167.022	165.413	169.453	176.979	185.217	196.014	203.245	208.237
Export- (-)/ Importüberschuss (+)	9.882	6.473	2.511	-5.090	-9.291	-19.455	-10.072	-11.574	-19.515	-16.085	-13.732	-11.541	-10.264	-10.098	-5.134	-5.079
in % des Erwerbs der HZB im Land	7,7	3,8	1,4	-2,6	-4,4	-8,5	-4,5	-5,5	-10,5	-8,9	-7,5	-6,1	-5,3	-4,9	-2,5	-2,4
Männlich																
Erwerb der HZB im Land							136.543	126.090	107.511	102.793	102.391	103.520	105.470	111.093	111.999	114.477
Davon studieren																
- außerhalb des Landes (Export)							38.563	37.037	35.365	33.482	32.534	32.279	32.467	33.731	31.836	32.605
- %							28,2	29,4	32,9	32,6	31,8	31,2	30,8	30,4	28,4	28,5
- innerhalb des Landes							97.980	89.053	72.146	69.311	69.857	71.241	73.003	77.362	80.163	81.872
- %							71,8	70,6	67,1	67,4	68,2	68,8	69,2	69,6	71,6	71,5
Studierende von außerhalb (Import)							32.908	30.853	25.441	25.311	25.662	26.682	27.341	28.325	29.045	29.658
Studierende im Land zusammen							130.888	119.906	97.587	94.622	95.519	97.923	100.344	105.687	109.208	111.530
Export- (-)/ Importüberschuss (+)							-5.655	-6.184	-9.924	-8.171	-6.872	-5.597	-5.126	-5.406	-2.791	-2.947
in % des Erwerbs der HZB im Land							-4,1	-4,9	-9,2	-7,9	-6,7	-5,4	-4,9	-4,9	-2,5	-2,6
Weiblich																
Erwerb der HZB im Land							86.935	85.727	79.026	78.705	80.794	85.000	90.011	95.019	96.380	98.839
Davon studieren																
- außerhalb des Landes (Export)							28.480	28.728	29.708	28.837	28.996	29.712	30.495	31.544	30.315	31.137
- %							32,8	33,5	37,6	36,6	35,9	35,0	33,9	33,2	31,5	31,5
- innerhalb des Landes							58.455	56.999	49.318	49.868	51.798	55.288	59.516	63.475	66.065	67.702
- %							67,2	66,5	62,4	63,4	64,1	65,0	66,1	66,8	68,5	68,5
Studierende von außerhalb (Import)							24.063	23.338	20.117	20.923	22.136	23.768	25.357	26.852	27.972	29.005
Studierende im Land zusammen							82.518	80.337	69.435	70.791	73.934	79.056	84.873	90.327	94.037	96.707
Export- (-)/ Importüberschuss (+)							-4.417	-5.390	-9.591	-7.914	-6.860	-5.944	-5.138	-4.692	-2.343	-2.132
in % des Erwerbs der HZB im Land							-5,1	-6,3	-12,1	-10,1	-8,5	-7,0	-5,7	-4,9	-2,4	-2,2

D Deutsche Studierende nach dem Land des Erwerbs der Hochschulzugangsberechtigung (HZB), des Hochschulorts und dem Wanderungssaldo je Land bis 2005
D.2 Geschlecht von 1980 bis 2005
D.2.3 Bayern

Hochschularten	1980	1984	1986	1988	1990	1992	1994	1996	1998	1999	2000	2001	2002	2003	2004	2005
Insgesamt																
Erwerb der HZB im Land	131.980	170.973	180.215	195.466	211.400	224.804	220.326	210.228	203.101	186.831	188.472	192.993	201.247	213.537	215.002	217.451
Davon studieren																
- außerhalb des Landes (Export)	16.049	21.905	23.038	26.541	28.341	33.692	36.682	37.506	37.751	38.773	39.525	41.596	43.701	46.178	45.622	46.688
- %	12,2	12,8	12,8	13,6	13,4	15,0	16,6	17,8	18,6	20,8	21,0	21,6	21,7	21,6	21,2	21,5
- innerhalb des Landes	115.931	149.068	157.177	168.925	183.059	191.112	183.644	172.722	165.350	148.058	148.947	151.397	157.546	167.359	169.380	170.763
- %	87,8	87,2	87,2	86,4	86,6	85,0	83,4	82,2	81,4	79,2	79,0	78,4	78,3	78,4	78,8	78,5
Studierende von außerhalb (Import)	28.622	46.047	49.908	56.009	60.694	59.594	56.049	51.149	49.484	44.086	43.952	45.338	47.018	49.277	51.025	52.802
Studierende im Land zusammen	144.553	195.115	207.085	224.934	243.753	250.706	239.693	223.871	214.834	192.144	192.899	196.735	204.564	216.636	220.405	223.565
Export- (-)/ Importüberschuss (+)	12.573	24.142	26.870	29.468	32.353	25.902	19.367	13.643	11.733	5.313	4.427	3.742	3.317	3.099	5.403	6.114
in % des Erwerbs der HZB im Land	9,5	14,1	14,9	15,1	15,3	11,5	8,8	6,5	5,8	2,8	2,3	1,9	1,6	1,5	2,5	2,8
Männlich																
Erwerb der HZB im Land							131.731	121.798	113.837	103.643	103.257	104.719	108.016	114.765	114.904	116.346
Davon studieren																
- außerhalb des Landes (Export)							22.209	22.668	22.101	22.306	22.428	23.348	24.300	25.670	25.255	25.832
- %							16,9	18,6	19,4	21,5	21,7	22,3	22,5	22,4	22,0	22,2
- innerhalb des Landes							109.522	99.130	91.736	81.337	80.829	81.371	83.716	89.095	89.649	90.514
- %							83,1	81,4	80,6	78,5	78,3	77,7	77,5	77,6	78,0	77,8
Studierende von außerhalb (Import)							31.996	28.118	26.412	23.454	23.044	23.520	23.702	24.516	25.018	25.647
Studierende im Land zusammen							141.518	127.248	118.148	104.791	103.873	104.891	107.418	113.611	114.667	116.161
Export- (-)/ Importüberschuss (+)							9.787	5.450	4.311	1.148	616	172	-598	-1.154	-237	-185
in % des Erwerbs der HZB im Land							7,4	4,5	3,8	1,1	0,6	0,2	-0,6	-1,0	-0,2	-0,2
Weiblich																
Erwerb der HZB im Land							88.595	88.430	89.264	83.188	85.215	88.274	93.231	98.772	100.098	101.105
Davon studieren																
- außerhalb des Landes (Export)							14.473	14.838	15.650	16.467	17.097	18.248	19.401	20.508	20.367	20.856
- %							16,3	16,8	17,5	19,8	20,1	20,7	20,8	20,8	20,3	20,6
- innerhalb des Landes							74.122	73.592	73.614	66.721	68.118	70.026	73.830	78.264	79.731	80.249
- %							83,7	83,2	82,5	80,2	79,9	79,3	79,2	79,2	79,7	79,4
Studierende von außerhalb (Import)							24.053	23.031	23.072	20.632	20.908	21.818	23.316	24.761	26.007	27.155
Studierende im Land zusammen							98.175	96.623	96.686	87.353	89.026	91.844	97.146	103.025	105.738	107.404
Export- (-)/ Importüberschuss (+)							9.580	8.193	7.422	4.165	3.811	3.570	3.915	4.253	5.640	6.299
in % des Erwerbs der HZB im Land							10,8	9,3	8,3	5,0	4,5	4,0	4,2	4,3	5,6	6,2

D Deutsche Studierende nach dem Land des Erwerbs der Hochschulzugangsberechtigung (HZB), des Hochschulorts und dem Wanderungssaldo je Land bis 2005
D.2 Geschlecht von 1980 bis 2005
D.2.4 Berlin 1)

Hochschularten	1980	1984	1986	1988	1990	1992	1994	1996	1998	1999	2000	2001	2002	2003	2004	2005
Insgesamt																
Erwerb der HZB im Land	36.438	42.280	44.163	46.498	47.679	64.743	75.913	73.143	71.464	72.457	72.724	76.960	79.053	83.292	84.273	84.263
Davon studieren																
- außerhalb des Landes (Export)	3.269	3.208	3.372	3.510	3.673	7.125	8.344	9.643	11.914	13.039	14.505	16.604	19.022	22.065	24.126	26.441
- %	9,0	7,6	7,6	7,5	7,7	11,0	11,0	13,2	16,7	18,0	19,9	21,6	24,1	26,5	28,6	31,4
- innerhalb des Landes	33.169	39.072	40.791	42.988	44.006	57.618	67.569	63.500	59.550	59.418	58.219	60.356	60.031	61.227	60.147	57.822
- %	91,0	92,4	92,4	92,5	92,3	89,0	89,0	86,8	83,3	82,0	80,1	78,4	75,9	73,5	71,4	68,6
Studierende von außerhalb (Import)	35.781	42.275	46.471	52.188	56.365	75.814	61.675	56.904	55.534	56.209	56.835	59.341	60.738	62.079	60.225	58.473
Studierende im Land zusammen	68.950	81.347	87.262	95.176	100.371	133.432	129.244	120.404	115.084	115.627	115.054	119.697	120.769	123.306	120.372	116.295
Export- (-)/ Importüberschuss (+)	32.512	39.067	43.099	48.678	52.692	68.689	53.331	47.261	43.620	43.170	42.330	42.737	41.716	40.014	36.099	32.032
in % des Erwerbs der HZB im Land	89,2	92,4	97,6	104,7	110,5	106,1	70,3	64,6	61,0	59,6	58,2	55,5	52,8	48,0	42,8	38,0
Männlich																
Erwerb der HZB im Land							40.727	38.096	36.499	36.748	36.170	38.108	38.943	41.512	42.196	42.417
Davon studieren																
- außerhalb des Landes (Export)							4.286	4.653	5.495	5.943	6.604	7.459	8.498	10.042	10.989	12.123
- %							10,5	12,2	15,1	16,2	18,3	19,6	21,8	24,2	26,0	28,6
- innerhalb des Landes							36.441	33.443	31.004	30.805	29.566	30.649	30.445	31.470	31.207	30.294
- %							89,5	87,8	84,9	83,8	81,7	80,4	78,2	75,8	74,0	71,4
Studierende von außerhalb (Import)							33.051	29.722	28.066	27.914	27.705	28.504	29.077	29.899	28.946	28.227
Studierende im Land zusammen							69.492	63.165	59.070	58.719	57.271	59.153	59.522	61.369	60.153	58.521
Export- (-)/ Importüberschuss (+)							28.765	25.069	22.571	21.971	21.101	21.045	20.579	19.857	17.957	16.104
in % des Erwerbs der HZB im Land							70,6	65,8	61,8	59,8	58,3	55,2	52,8	47,8	42,6	38,0
Weiblich																
Erwerb der HZB im Land							35.186	35.047	34.965	35.709	36.554	38.852	40.110	41.780	42.077	41.846
Davon studieren																
- außerhalb des Landes (Export)							4.058	4.990	6.419	7.096	7.901	9.145	10.524	12.023	13.137	14.318
- %							11,5	14,2	18,4	19,9	21,6	23,5	26,2	28,8	31,2	34,2
- innerhalb des Landes							31.128	30.057	28.546	28.613	28.653	29.707	29.586	29.757	28.940	27.528
- %							88,5	85,8	81,6	80,1	78,4	76,5	73,8	71,2	68,8	65,8
Studierende von außerhalb (Import)							28.624	27.182	27.468	28.295	29.130	30.837	31.661	32.180	31.279	30.246
Studierende im Land zusammen							59.752	57.239	56.014	56.908	57.783	60.544	61.247	61.937	60.219	57.774
Export- (-)/ Importüberschuss (+)							24.566	22.192	21.049	21.199	21.229	21.692	21.137	20.157	18.142	15.928
in % des Erwerbs der HZB im Land							69,8	63,3	60,2	59,4	58,1	55,8	52,7	48,2	43,1	38,1

1) Beim Erwerb der HZB ab 1990 und bei den Studierenden 1992 einschließlich Berlin (Ost).

D Deutsche Studierende nach dem Land des Erwerbs der Hochschulzugangsberechtigung (HZB), des Hochschulorts und dem Wanderungssaldo je Land bis 2005
D.2 Geschlecht von 1980 bis 2005
D.2.5 Brandenburg

Hochschularten	1980	1984	1986	1988	1990	1992	1994	1996	1998	1999	2000	2001	2002	2003	2004	2005
Insgesamt																
Erwerb der HZB im Land					1.075	20.004	25.091	26.764	31.026	33.560	36.800	40.843	44.977	48.916	51.393	52.691
Davon studieren																
- außerhalb des Landes (Export)					.	12.079	15.846	15.905	18.297	20.047	22.340	25.760	29.017	32.546	34.628	36.123
- %					.	60,4	63,2	59,4	59,0	59,7	60,7	63,1	64,5	66,5	67,4	68,6
- innerhalb des Landes					.	7.925	9.245	10.859	12.729	13.513	14.460	15.083	15.960	16.370	16.765	16.568
- %					.	39,6	36,8	40,6	41,0	40,3	39,3	36,9	35,5	33,5	32,6	31,4
Studierende von außerhalb (Import)					.	3.670	7.046	9.807	12.412	13.697	14.879	15.277	16.804	18.019	19.004	19.732
Studierende im Land zusammen					.	11.595	16.291	20.666	25.141	27.210	29.339	30.360	32.764	34.389	35.769	36.300
Export- (-)/ Importüberschuss (+)					.	-8.409	-8.800	-6.098	-5.885	-6.350	-7.461	-10.483	-12.213	-14.527	-15.624	-16.391
in % des Erwerbs der HZB im Land					.	-42,0	-35,1	-22,8	-19,0	-18,9	-20,3	-25,7	-27,2	-29,7	-30,4	-31,1
Männlich																
Erwerb der HZB im Land							13.028	12.930	15.016	16.239	17.800	19.641	21.602	23.896	25.228	25.905
Davon studieren																
- außerhalb des Landes (Export)							8.736	8.054	8.833	9.371	10.171	11.617	13.106	14.832	15.852	16.591
- %							67,1	62,3	58,8	57,7	57,1	59,1	60,7	62,1	62,8	64,0
- innerhalb des Landes							4.292	4.876	6.183	6.868	7.629	8.024	8.496	9.064	9.376	9.314
- %							32,9	37,7	41,2	42,3	42,9	40,9	39,3	37,9	37,2	36,0
Studierende von außerhalb (Import)							3.677	4.967	6.140	6.712	7.217	7.216	7.795	8.423	8.856	9.156
Studierende im Land zusammen							7.969	9.843	12.323	13.580	14.846	15.240	16.291	17.487	18.232	18.470
Export- (-)/ Importüberschuss (+)							-5.059	-3.087	-2.693	-2.659	-2.954	-4.401	-5.311	-6.409	-6.996	-7.435
in % des Erwerbs der HZB im Land							-38,8	-23,9	-17,9	-16,4	-16,6	-22,4	-24,6	-26,8	-27,7	-28,7
Weiblich																
Erwerb der HZB im Land							12.063	13.834	16.010	17.321	19.000	21.202	23.375	25.020	26.165	26.786
Davon studieren																
- außerhalb des Landes (Export)							7.110	7.851	9.464	10.676	12.169	14.143	15.911	17.714	18.776	19.532
- %							58,9	56,8	59,1	61,6	64,0	66,7	68,1	70,8	71,8	72,9
- innerhalb des Landes							4.953	5.983	6.546	6.645	6.831	7.059	7.464	7.306	7.389	7.254
- %							41,1	43,2	40,9	38,4	36,0	33,3	31,9	29,2	28,2	27,1
Studierende von außerhalb (Import)							3.369	4.840	6.272	6.985	7.662	8.061	9.009	9.596	10.148	10.576
Studierende im Land zusammen							8.322	10.823	12.818	13.630	14.493	15.120	16.473	16.902	17.537	17.830
Export- (-)/ Importüberschuss (+)							-3.741	-3.011	-3.192	-3.691	-4.507	-6.082	-6.902	-8.118	-8.628	-8.956
in % des Erwerbs der HZB im Land							-31,0	-21,8	-19,9	-21,3	-23,7	-28,7	-29,5	-32,4	-33,0	-33,4

D Deutsche Studierende nach dem Land des Erwerbs der Hochschulzugangsberechtigung (HZB), des Hochschulorts und dem Wanderungssaldo je Land bis 2005
D.2 Geschlecht von 1980 bis 2005
D.2.6 Bremen

Hochschularten	1980	1984	1986	1988	1990	1992	1994	1996	1998	1999	2000	2001	2002	2003	2004	2005
Insgesamt																
Erwerb der HZB im Land	16.821	20.428	21.263	22.772	23.592	24.362	23.453	21.688	20.857	19.942	19.453	20.431	19.872	20.278	19.335	18.926
Davon studieren																
- außerhalb des Landes (Export)	10.342	12.546	12.573	12.992	11.954	11.530	10.982	10.155	9.490	8.865	8.595	8.524	8.493	8.512	7.997	7.876
- %	61,5	61,4	59,1	57,1	50,7	47,3	46,8	46,8	45,5	44,5	44,2	41,7	42,7	42,0	41,4	41,6
- innerhalb des Landes	6.479	7.882	8.690	9.780	11.638	12.832	12.471	11.533	11.367	11.077	10.858	11.907	11.379	11.766	11.338	11.050
- %	38,5	38,6	40,9	42,9	49,3	52,7	53,2	53,2	54,5	55,5	55,8	58,3	57,3	58,0	58,6	58,4
Studierende von außerhalb (Import)	4.923	5.466	5.856	6.893	8.719	10.201	11.821	11.917	12.298	12.565	12.992	13.316	15.015	16.753	17.498	18.031
Studierende im Land zusammen	11.402	13.348	14.546	16.673	20.357	23.033	24.292	23.450	23.665	23.642	23.850	25.223	26.394	28.519	28.836	29.081
Export- (-)/ Importüberschuss (+)	-5.419	-7.080	-6.717	-6.099	-3.235	-1.329	839	1.762	2.808	3.700	4.397	4.792	6.522	8.241	9.501	10.155
in % des Erwerbs der HZB im Land	-32,2	-34,7	-31,6	-26,8	-13,7	-5,5	3,6	8,1	13,5	18,6	22,6	23,5	32,8	40,6	49,1	53,7
Männlich																
Erwerb der HZB im Land							13.605	12.250	11.461	10.810	10.379	10.799	10.348	10.528	9.996	9.724
Davon studieren																
- außerhalb des Landes (Export)							6.052	5.498	5.028	4.644	4.432	4.349	4.222	4.125	3.809	3.721
- %							44,5	44,9	43,9	43,0	42,7	40,3	40,8	39,2	38,1	38,3
- innerhalb des Landes							7.553	6.752	6.433	6.166	5.947	6.450	6.126	6.403	6.187	6.003
- %							55,5	55,1	56,1	57,0	57,3	59,7	59,2	60,8	61,9	61,7
Studierende von außerhalb (Import)							6.816	6.567	6.517	6.554	6.658	6.713	7.451	8.440	8.945	9.258
Studierende im Land zusammen							14.369	13.319	12.950	12.720	12.605	13.163	13.577	14.843	15.132	15.261
Export- (-)/ Importüberschuss (+)							764	1.069	1.489	1.910	2.226	2.364	3.229	4.315	5.136	5.537
in % des Erwerbs der HZB im Land							5,6	8,7	13,0	17,7	21,4	21,9	31,2	41,0	51,4	56,9
Weiblich																
Erwerb der HZB im Land							9.848	9.438	9.396	9.132	9.074	9.632	9.524	9.750	9.339	9.202
Davon studieren																
- außerhalb des Landes (Export)							4.930	4.657	4.462	4.221	4.163	4.175	4.271	4.387	4.188	4.155
- %							50,1	49,3	47,5	46,2	45,9	43,3	44,8	45,0	44,8	45,2
- innerhalb des Landes							4.918	4.781	4.934	4.911	4.911	5.457	5.253	5.363	5.151	5.047
- %							49,9	50,7	52,5	53,8	54,1	56,7	55,2	55,0	55,2	54,8
Studierende von außerhalb (Import)							5.005	5.350	5.781	6.011	6.334	6.603	7.564	8.313	8.553	8.773
Studierende im Land zusammen							9.923	10.131	10.715	10.922	11.245	12.060	12.817	13.676	13.704	13.820
Export- (-)/ Importüberschuss (+)							75	693	1.319	1.790	2.171	2.428	3.293	3.926	4.365	4.618
in % des Erwerbs der HZB im Land							0,8	7,3	14,0	19,6	23,9	25,2	34,6	40,3	46,7	50,2

D Deutsche Studierende nach dem Land des Erwerbs der Hochschulzugangsberechtigung (HZB), des Hochschulorts und dem Wanderungssaldo je Land bis 2005
D.2 Geschlecht von 1980 bis 2005
D.2.7 Hamburg

Hochschularten	1980	1984	1986	1988	1990	1992	1994	1996	1998	1999	2000	2001	2002	2003	2004	2005
Insgesamt																
Erwerb der HZB im Land	28.268	37.181	39.381	41.818	42.558	48.546	47.508	44.330	43.150	41.613	41.012	42.272	43.243	43.841	42.100	41.491
Davon studieren																
- außerhalb des Landes (Export)	5.905	8.525	10.516	13.045	13.594	14.424	14.892	14.692	14.141	13.713	13.398	13.522	13.878	14.148	13.826	14.219
- %	20,9	22,9	26,7	31,2	31,9	29,7	31,3	33,1	32,8	33,0	32,7	32,0	32,1	32,3	32,8	34,3
- innerhalb des Landes	22.363	28.656	28.865	28.773	28.964	34.122	32.616	29.638	29.009	27.900	27.614	28.750	29.365	29.693	28.274	27.272
- %	79,1	77,1	73,3	68,8	68,1	70,3	68,7	66,9	67,2	67,0	67,3	68,0	67,9	67,7	67,2	65,7
Studierende von außerhalb (Import)	22.708	27.388	28.686	28.514	29.016	31.270	30.944	29.828	29.453	30.054	29.050	29.787	30.906	32.325	32.343	33.206
Studierende im Land zusammen	45.071	56.044	57.551	57.287	57.980	65.392	63.560	59.466	58.462	57.954	56.664	58.537	60.271	62.018	60.617	60.478
Export- (-)/ Importüberschuss (+)	16.803	18.863	18.170	15.469	15.422	16.846	16.052	15.136	15.312	16.341	15.652	16.265	17.028	18.177	18.517	18.987
in % des Erwerbs der HZB im Land	59,4	50,7	46,1	37,0	36,2	34,7	33,8	34,1	35,5	39,3	38,2	38,5	39,4	41,5	44,0	45,8
Männlich 1)																
Erwerb der HZB im Land							27.854	25.406	24.034	22.908	22.121	22.430	22.629	22.950	21.938	21.508
Davon studieren																
- außerhalb des Landes (Export)							8.311	7.986	7.473	7.178	6.942	6.979	7.049	7.212	6.985	7.171
- %							29,8	31,4	31,1	31,3	31,4	31,1	31,2	31,4	31,8	33,3
- innerhalb des Landes							19.543	17.420	16.561	15.730	15.179	15.451	15.580	15.738	14.953	14.337
- %							70,2	68,6	68,9	68,7	68,6	68,9	68,8	68,6	68,2	66,7
Studierende von außerhalb (Import)							18.575	18.057	17.404	17.741	16.900	17.121	17.448	18.276	18.368	18.536
Studierende im Land zusammen							38.118	35.477	33.965	33.471	32.079	32.572	33.028	34.014	33.321	32.873
Export- (-)/ Importüberschuss (+)							10.264	10.071	9.931	10.563	9.958	10.142	10.399	11.064	11.383	11.365
in % des Erwerbs der HZB im Land							36,8	39,6	41,3	46,1	45,0	45,2	46,0	48,2	51,9	52,8
Weiblich																
Erwerb der HZB im Land							19.654	18.924	19.116	18.705	18.891	19.842	20.614	20.891	20.162	19.983
Davon studieren																
- außerhalb des Landes (Export)							6.581	6.706	6.668	6.535	6.456	6.543	6.829	6.936	6.841	7.048
- %							33,5	35,4	34,9	34,9	34,2	33,0	33,1	33,2	33,9	35,3
- innerhalb des Landes							13.073	12.218	12.448	12.170	12.435	13.299	13.785	13.955	13.321	12.935
- %							66,5	64,6	65,1	65,1	65,8	67,0	66,9	66,8	66,1	64,7
Studierende von außerhalb (Import)							12.369	11.771	12.049	12.313	12.150	12.666	13.458	14.049	13.975	14.670
Studierende im Land zusammen							25.442	23.989	24.497	24.483	24.585	25.965	27.243	28.004	27.296	27.605
Export- (-)/ Importüberschuss (+)							5.788	5.065	5.381	5.778	5.694	6.123	6.629	7.113	7.134	7.622
in % des Erwerbs der HZB im Land							29,4	26,8	28,1	30,9	30,1	30,9	32,2	34,0	35,4	38,1

1) Angaben zum Land des Erwerbs der Hochschulzugangsberechtigung (HZB) an Fachhochschulen für das Jahr 2000 wegen unzureichender Angaben der Hochschule für angewandte Wissenschaften vom KMK-Sekretariat über die %-Verteilung des Jahres 1999 geschätzt.

D Deutsche Studierende nach dem Land des Erwerbs der Hochschulzugangsberechtigung (HZB), des Hochschulorts und dem Wanderungssaldo je Land bis 2005
D.2 Geschlecht von 1980 bis 2005
D.2.8 Hessen

Hochschularten	1980	1984	1986	1988	1990	1992	1994	1996	1998	1999	2000	2001	2002	2003	2004	2005
Insgesamt																
Erwerb der HZB im Land	91.270	116.088	117.831	126.031	139.070	146.031	146.937	139.280	135.927	133.717	134.053	138.210	143.042	150.581	138.610	139.433
Davon studieren																
- außerhalb des Landes (Export)	33.490	42.608	43.678	47.413	48.608	50.498	52.766	51.791	50.366	49.114	49.222	50.864	52.143	53.139	52.446	52.525
- %	36,7	36,7	37,1	37,6	35,0	34,6	35,9	37,2	37,1	36,7	36,7	36,8	36,5	35,3	37,8	37,7
- innerhalb des Landes	57.780	73.480	74.153	78.618	90.462	95.533	94.171	87.489	85.561	84.603	84.831	87.346	90.899	97.442	86.164	86.908
- %	63,3	63,3	62,9	62,4	65,0	65,4	64,1	62,8	62,9	63,3	63,3	63,2	63,5	64,7	62,2	62,3
Studierende von außerhalb (Import)	28.130	35.379	38.097	43.657	48.865	54.182	50.539	47.522	45.936	46.093	46.340	47.928	50.429	54.684	49.919	52.317
Studierende im Land zusammen	85.910	108.859	112.250	122.275	139.327	149.715	144.710	135.011	131.497	130.696	131.171	135.274	141.328	152.126	136.083	139.225
Export- (-)/ Importüberschuss (+)	-5.360	-7.229	-5.581	-3.756	257	3.684	-2.227	-4.269	-4.430	-3.021	-2.882	-2.936	-1.714	1.545	-2.527	-208
in % des Erwerbs der HZB im Land	-5,9	-6,2	-4,7	-3,0	0,2	2,5	-1,5	-3,1	-3,3	-2,3	-2,1	-2,1	-1,2	1,0	-1,8	-0,1
Männlich																
Erwerb der HZB im Land							89.033	82.335	77.937	75.422	74.363	75.550	77.378	81.306	74.581	75.001
Davon studieren																
- außerhalb des Landes (Export)							30.003	28.821	27.246	26.232	25.942	26.428	26.820	27.120	26.431	26.429
- %							33,7	35,0	35,0	34,8	34,9	35,0	34,7	33,4	35,4	35,2
- innerhalb des Landes							59.030	53.514	50.691	49.190	48.421	49.122	50.558	54.186	48.150	48.572
- %							66,3	65,0	65,0	65,2	65,1	65,0	65,3	66,6	64,6	64,8
Studierende von außerhalb (Import)							29.083	26.933	24.756	24.375	24.090	24.458	25.322	27.172	24.336	25.194
Studierende im Land zusammen							88.113	80.447	75.447	73.565	72.511	73.580	75.880	81.358	72.486	73.766
Export- (-)/ Importüberschuss (+)							-920	-1.888	-2.490	-1.857	-1.852	-1.970	-1.498	52	-2.095	-1.235
in % des Erwerbs der HZB im Land							-1,0	-2,3	-3,2	-2,5	-2,5	-2,6	-1,9	0,1	-2,8	-1,6
Weiblich																
Erwerb der HZB im Land							57.904	56.945	57.990	58.295	59.690	62.660	65.664	69.275	64.029	64.432
Davon studieren																
- außerhalb des Landes (Export)							22.763	22.970	23.120	22.882	23.280	24.436	25.323	26.019	26.015	26.096
- %							39,3	40,3	39,9	39,3	39,0	39,0	38,6	37,6	40,6	40,5
- innerhalb des Landes							35.141	33.975	34.870	35.413	36.410	38.224	40.341	43.256	38.014	38.336
- %							60,7	59,7	60,1	60,7	61,0	61,0	61,4	62,4	59,4	59,5
Studierende von außerhalb (Import)							21.456	20.589	21.180	21.718	22.250	23.470	25.107	27.512	25.583	27.123
Studierende im Land zusammen							56.597	54.564	56.050	57.131	58.660	61.694	65.448	70.768	63.597	65.459
Export- (-)/ Importüberschuss (+)							-1.307	-2.381	-1.940	-1.164	-1.030	-966	-216	1.493	-432	1.027
in % des Erwerbs der HZB im Land							-2,3	-4,2	-3,3	-2,0	-1,7	-1,5	-0,3	2,2	-0,7	1,6

D Deutsche Studierende nach dem Land des Erwerbs der Hochschulzugangsberechtigung (HZB), des Hochschulorts und dem Wanderungssaldo je Land bis 2005
D.2 Geschlecht von 1980 bis 2005
D.2.9 Mecklenburg-Vorpommern

Hochschularten	1980	1984	1986	1988	1990	1992	1994	1996	1998	1999	2000	2001	2002	2003	2004	2005
Insgesamt																
Erwerb der HZB im Land					1.066	15.689	19.467	22.073	25.856	28.099	30.113	31.094	32.168	34.446	35.464	35.681
Davon studieren																
- außerhalb des Landes (Export)					.	6.113	8.621	9.497	10.694	11.616	12.494	13.229	14.111	15.384	15.630	16.255
- %					.	39,0	44,3	43,0	41,4	41,3	41,5	42,5	43,9	44,7	44,1	45,6
- innerhalb des Landes					.	9.576	10.846	12.576	15.162	16.483	17.619	17.865	18.057	19.062	19.834	19.426
- %					.	61,0	55,7	57,0	58,6	58,7	58,5	57,5	56,1	55,3	55,9	54,4
Studierende von außerhalb (Import)					.	3.762	5.448	6.819	7.812	8.272	8.502	8.921	9.721	11.042	12.710	13.126
Studierende im Land zusammen					.	13.338	16.294	19.395	22.974	24.755	26.121	26.786	27.778	30.104	32.544	32.552
Export- (-)/ Importüberschuss (+)					.	-2.351	-3.173	-2.678	-2.882	-3.344	-3.992	-4.308	-4.390	-4.342	-2.920	-3.129
in % des Erwerbs der HZB im Land					.	-15,0	-16,3	-12,1	-11,1	-11,9	-13,3	-13,9	-13,6	-12,6	-8,2	-8,8
Männlich																
Erwerb der HZB im Land							10.122	10.930	12.260	13.253	14.218	15.149	15.145	16.355	16.897	17.037
Davon studieren																
- außerhalb des Landes (Export)							4.409	4.454	4.772	5.118	5.384	5.823	5.990	6.600	6.731	7.040
- %							43,6	40,8	38,9	38,6	37,9	38,4	39,6	40,4	39,8	41,3
- innerhalb des Landes							5.713	6.476	7.488	8.135	8.834	9.326	9.155	9.755	10.166	9.997
- %							56,4	59,2	61,1	61,4	62,1	61,6	60,4	59,6	60,2	58,7
Studierende von außerhalb (Import)							2.844	3.331	3.614	3.754	3.796	4.018	4.384	4.956	5.639	5.868
Studierende im Land zusammen							8.557	9.807	11.102	11.889	12.630	13.344	13.539	14.711	15.805	15.865
Export- (-)/ Importüberschuss (+)							-1.565	-1.123	-1.158	-1.364	-1.588	-1.805	-1.606	-1.644	-1.092	-1.172
in % des Erwerbs der HZB im Land							-15,5	-10,3	-9,4	-10,3	-11,2	-11,9	-10,6	-10,1	-6,5	-6,9
Weiblich																
Erwerb der HZB im Land							9.345	11.143	13.596	14.846	15.895	15.945	17.023	18.091	18.567	18.644
Davon studieren																
- außerhalb des Landes (Export)							4.212	5.043	5.922	6.498	7.110	7.406	8.121	8.784	8.899	9.215
- %							45,1	45,3	43,6	43,8	44,7	46,4	47,7	48,6	47,9	49,4
- innerhalb des Landes							5.133	6.100	7.674	8.348	8.785	8.539	8.902	9.307	9.668	9.429
- %							54,9	54,7	56,4	56,2	55,3	53,6	52,3	51,4	52,1	50,6
Studierende von außerhalb (Import)							2.604	3.488	4.198	4.518	4.706	4.903	5.337	6.086	7.071	7.258
Studierende im Land zusammen							7.737	9.588	11.872	12.866	13.491	13.442	14.239	15.393	16.739	16.687
Export- (-)/ Importüberschuss (+)							-1.608	-1.555	-1.724	-1.980	-2.404	-2.503	-2.784	-2.698	-1.828	-1.957
in % des Erwerbs der HZB im Land							-17,2	-14,0	-12,7	-13,3	-15,1	-15,7	-16,4	-14,9	-9,8	-10,5

D Deutsche Studierende nach dem Land des Erwerbs der Hochschulzugangsberechtigung (HZB), des Hochschulorts und dem Wanderungssaldo je Land bis 2005
D.2 Geschlecht von 1980 bis 2005
D.2.10 Niedersachsen

Hochschularten	1980	1984	1986	1988	1990	1992	1994	1996	1998	1999	2000	2001	2002	2003	2004	2005
Insgesamt																
Erwerb der HZB im Land	102.749	136.995	145.871	156.240	167.144	178.291	179.021	176.489	171.502	161.781	159.927	162.288	164.865	163.897	161.067	160.620
Davon studieren																
- außerhalb des Landes (Export)	40.869	54.889	59.912	66.445	70.016	76.036	77.717	76.178	74.014	72.432	71.541	71.891	73.149	75.341	71.984	73.692
- %	39,8	40,1	41,1	42,5	41,9	42,6	43,4	43,2	43,2	44,8	44,7	44,3	44,4	46,0	44,7	45,9
- innerhalb des Landes	61.880	82.106	85.959	89.795	97.128	102.255	101.304	100.311	97.488	89.349	88.386	90.397	91.716	88.556	89.083	86.928
- %	60,2	59,9	58,9	57,5	58,1	57,4	56,6	56,8	56,8	55,2	55,3	55,7	55,6	54,0	55,3	54,1
Studierende von außerhalb (Import)	25.893	33.373	35.452	37.574	42.224	47.022	46.663	45.488	45.403	42.910	43.230	45.223	47.282	46.644	48.227	48.361
Studierende im Land zusammen	87.773	115.479	121.411	127.369	139.352	149.277	147.967	145.799	142.891	132.259	131.616	135.620	138.998	135.200	137.310	135.289
Export- (-)/ Importüberschuss (+)	-14.976	-21.516	-24.460	-28.871	-27.792	-29.014	-31.054	-30.690	-28.611	-29.522	-28.311	-26.668	-25.867	-28.697	-23.757	-25.331
in % des Erwerbs der HZB im Land	-14,6	-15,7	-16,8	-18,5	-16,6	-16,3	-17,3	-17,4	-16,7	-18,2	-17,7	-16,4	-15,7	-17,5	-14,7	-15,8
Männlich																
Erwerb der HZB im Land							105.804	102.019	96.562	89.935	87.716	87.660	87.846	86.714	85.371	85.229
Davon studieren																
- außerhalb des Landes (Export)							45.233	43.341	40.915	39.606	38.597	38.246	38.488	39.662	37.800	38.466
- %							42,8	42,5	42,4	44,0	44,0	43,6	43,8	45,7	44,3	45,1
- innerhalb des Landes							60.571	58.678	55.647	50.329	49.119	49.414	49.358	47.052	47.571	46.763
- %							57,2	57,5	57,6	56,0	56,0	56,4	56,2	54,3	55,7	54,9
Studierende von außerhalb (Import)							26.436	24.848	23.735	21.737	21.462	21.936	22.500	21.720	22.253	22.353
Studierende im Land zusammen							87.007	83.526	79.382	72.066	70.581	71.350	71.858	68.772	69.824	69.116
Export- (-)/ Importüberschuss (+)							-18.797	-18.493	-17.180	-17.869	-17.135	-16.310	-15.988	-17.942	-15.547	-16.113
in % des Erwerbs der HZB im Land							-17,8	-18,1	-17,8	-19,9	-19,5	-18,6	-18,2	-20,7	-18,2	-18,9
Weiblich																
Erwerb der HZB im Land							73.217	74.470	74.940	71.846	72.211	74.628	77.019	77.183	75.696	75.391
Davon studieren																
- außerhalb des Landes (Export)							32.484	32.837	33.099	32.826	32.944	33.645	34.661	35.679	34.184	35.226
- %							44,4	44,1	44,2	45,7	45,6	45,1	45,0	46,2	45,2	46,7
- innerhalb des Landes							40.733	41.633	41.841	39.020	39.267	40.983	42.358	41.504	41.512	40.165
- %							55,6	55,9	55,8	54,3	54,4	54,9	55,0	53,8	54,8	53,3
Studierende von außerhalb (Import)							20.227	20.640	21.668	21.173	21.768	23.287	24.782	24.924	25.974	26.008
Studierende im Land zusammen							60.960	62.273	63.509	60.193	61.035	64.270	67.140	66.428	67.486	66.173
Export- (-)/ Importüberschuss (+)							-12.257	-12.197	-11.431	-11.653	-11.176	-10.358	-9.879	-10.755	-8.210	-9.218
in % des Erwerbs der HZB im Land							-16,7	-16,4	-15,3	-16,2	-15,5	-13,9	-12,8	-13,9	-10,8	-12,2

D Deutsche Studierende nach dem Land des Erwerbs der Hochschulzugangsberechtigung (HZB), des Hochschulorts und dem Wanderungssaldo je Land bis 2005
D.2 Geschlecht von 1980 bis 2005
D.2.11 Nordrhein-Westfalen

Hochschularten	1980	1984	1986	1988	1990	1992	1994	1996	1998	1999	2000	2001	2002	2003	2004	2005
Insgesamt																
Erwerb der HZB im Land	326.094	403.957	412.943	435.931	453.332	468.639	463.331	452.325	443.593	431.068	427.634	433.782	436.633	441.108	391.932	398.782
Davon studieren																
- außerhalb des Landes (Export)	54.693	70.759	74.644	80.638	83.593	85.972	85.671	80.579	75.632	72.474	71.662	72.875	74.830	75.943	74.689	74.650
- %	16,8	17,5	18,1	18,5	18,4	18,3	18,5	17,8	17,0	16,8	16,8	16,8	17,1	17,2	19,1	18,7
- innerhalb des Landes	271.401	333.198	338.299	355.293	369.739	382.667	377.660	371.746	367.961	358.594	355.972	360.907	361.803	365.165	317.243	324.132
- %	83,2	82,5	81,9	81,5	81,6	81,7	81,5	82,2	83,0	83,2	83,2	83,2	82,9	82,8	80,9	81,3
Studierende von außerhalb (Import)	43.084	54.242	59.700	71.742	78.974	92.348	102.727	102.919	98.000	96.783	96.687	98.851	99.790	100.564	86.722	90.639
Studierende im Land zusammen	314.485	387.440	397.999	427.035	448.713	475.015	480.387	474.665	465.961	455.377	452.659	459.758	461.593	465.729	403.965	414.771
Export- (-)/ Importüberschuss (+)	-11.609	-16.517	-14.944	-8.896	-4.619	6.376	17.056	22.340	22.368	24.309	25.025	25.976	24.960	24.621	12.033	15.989
in % des Erwerbs der HZB im Land	-3,6	-4,1	-3,6	-2,0	-1,0	1,4	3,7	4,9	5,0	5,6	5,9	6,0	5,7	5,6	3,1	4,0
Männlich																
Erwerb der HZB im Land							277.757	263.861	251.281	240.801	236.125	236.955	236.974	239.773	211.468	214.767
Davon studieren																
- außerhalb des Landes (Export)							49.002	45.365	41.483	39.347	38.465	38.508	38.848	39.018	38.199	37.851
- %							17,6	17,2	16,5	16,3	16,3	16,3	16,4	16,3	18,1	17,6
- innerhalb des Landes							228.755	218.496	209.798	201.454	197.660	198.447	198.126	200.755	173.269	176.916
- %							82,4	82,8	83,5	83,7	83,7	83,7	83,6	83,7	81,9	82,4
Studierende von außerhalb (Import)							61.197	59.954	54.937	53.533	52.456	53.043	53.342	53.551	45.660	47.240
Studierende im Land zusammen							289.952	278.450	264.735	254.987	250.116	251.490	251.468	254.306	218.929	224.156
Export- (-)/ Importüberschuss (+)							12.195	14.589	13.454	14.186	13.991	14.535	14.494	14.533	7.461	9.389
in % des Erwerbs der HZB im Land							4,4	5,5	5,4	5,9	5,9	6,1	6,1	6,1	3,5	4,4
Weiblich																
Erwerb der HZB im Land							185.574	188.464	192.312	190.267	191.509	196.827	199.659	201.335	180.464	184.015
Davon studieren																
- außerhalb des Landes (Export)							36.669	35.214	34.149	33.127	33.197	34.367	35.982	36.925	36.490	36.799
- %							19,8	18,7	17,8	17,4	17,3	17,5	18,0	18,3	20,2	20,0
- innerhalb des Landes							148.905	153.250	158.163	157.140	158.312	162.460	163.677	164.410	143.974	147.216
- %							80,2	81,3	82,2	82,6	82,7	82,5	82,0	81,7	79,8	80,0
Studierende von außerhalb (Import)							41.530	42.965	43.063	43.250	44.231	45.808	46.448	47.013	41.062	43.399
Studierende im Land zusammen							190.435	196.215	201.226	200.390	202.543	208.268	210.125	211.423	185.036	190.615
Export- (-)/ Importüberschuss (+)							4.861	7.751	8.914	10.123	11.034	11.441	10.466	10.088	4.572	6.600
in % des Erwerbs der HZB im Land							2,6	4,1	4,6	5,3	5,8	5,8	5,2	5,0	2,5	3,6

D Deutsche Studierende nach dem Land des Erwerbs der Hochschulzugangsberechtigung (HZB), des Hochschulorts und dem Wanderungssaldo je Land bis 2005
D.2 Geschlecht von 1980 bis 2005
D.2.12 Rheinland-Pfalz

Hochschularten	1980	1984	1986	1988	1990	1992	1994	1996	1998	1999	2000	2001	2002	2003	2004	2005
Insgesamt																
Erwerb der HZB im Land	53.742	67.325	68.597	72.834	77.257	81.114	81.233	78.793	73.992	72.117	72.197	74.535	77.557	80.688	78.785	80.323
Davon studieren																
- außerhalb des Landes (Export)	30.576	36.910	38.307	41.048	42.694	43.726	43.262	41.493	38.400	37.202	37.075	37.844	38.661	39.315	37.143	37.519
- %	56,9	54,8	55,8	56,4	55,3	53,9	53,3	52,7	51,9	51,6	51,4	50,8	49,8	48,7	47,1	46,7
- innerhalb des Landes	23.166	30.415	30.290	31.786	34.563	37.388	37.971	37.300	35.592	34.915	35.122	36.691	38.896	41.373	41.642	42.804
- %	43,1	45,2	44,2	43,6	44,7	46,1	46,7	47,3	48,1	48,4	48,6	49,2	50,2	51,3	52,9	53,3
Studierende von außerhalb (Import)	17.113	26.229	27.697	30.111	33.465	36.948	37.136	37.184	37.338	37.562	38.316	39.738	41.880	43.641	45.966	47.357
Studierende im Land zusammen	40.279	56.644	57.987	61.897	68.028	74.336	75.107	74.484	72.930	72.477	73.438	76.429	80.776	85.014	87.608	90.161
Export- (-)/ Importüberschuss (+)	-13.463	-10.681	-10.610	-10.937	-9.229	-6.778	-6.126	-4.309	-1.062	360	1.241	1.894	3.219	4.326	8.823	9.838
in % des Erwerbs der HZB im Land	-25,1	-15,9	-15,5	-15,0	-11,9	-8,4	-7,5	-5,5	-1,4	0,5	1,7	2,5	4,2	5,4	11,2	12,2
Männlich																
Erwerb der HZB im Land							49.385	46.599	42.483	40.709	40.088	40.689	41.543	43.338	41.962	42.643
Davon studieren																
- außerhalb des Landes (Export)							26.095	24.467	22.017	20.953	20.489	20.609	20.765	21.047	19.697	19.850
- %							52,8	52,5	51,8	51,5	51,1	50,7	50,0	48,6	46,9	46,5
- innerhalb des Landes							23.290	22.132	20.466	19.756	19.599	20.080	20.778	22.291	22.265	22.793
- %							47,2	47,5	48,2	48,5	48,9	49,3	50,0	51,4	53,1	53,5
Studierende von außerhalb (Import)							20.299	19.363	18.747	18.533	18.622	18.986	19.869	20.763	22.010	22.805
Studierende im Land zusammen							43.589	41.495	39.213	38.289	38.221	39.066	40.647	43.054	44.275	45.598
Export- (-)/ Importüberschuss (+)							-5.796	-5.104	-3.270	-2.420	-1.867	-1.623	-896	-284	2.313	2.955
in % des Erwerbs der HZB im Land							-11,7	-11,0	-7,7	-5,9	-4,7	-4,0	-2,2	-0,7	5,5	6,9
Weiblich																
Erwerb der HZB im Land							31.848	32.194	31.509	31.408	32.109	33.846	36.014	37.350	36.823	37.680
Davon studieren																
- außerhalb des Landes (Export)							17.167	17.026	16.383	16.249	16.586	17.235	17.896	18.268	17.446	17.669
- %							53,9	52,9	52,0	51,7	51,7	50,9	49,7	48,9	47,4	46,9
- innerhalb des Landes							14.681	15.168	15.126	15.159	15.523	16.611	18.118	19.082	19.377	20.011
- %							46,1	47,1	48,0	48,3	48,3	49,1	50,3	51,1	52,6	53,1
Studierende von außerhalb (Import)							16.837	17.821	18.591	19.029	19.694	20.752	22.011	22.878	23.956	24.552
Studierende im Land zusammen							31.518	32.989	33.717	34.188	35.217	37.363	40.129	41.960	43.333	44.563
Export- (-)/ Importüberschuss (+)							-330	795	2.208	2.780	3.108	3.517	4.115	4.610	6.510	6.883
in % des Erwerbs der HZB im Land							-1,0	2,5	7,0	8,9	9,7	10,4	11,4	12,3	17,7	18,3

D Deutsche Studierende nach dem Land des Erwerbs der Hochschulzugangsberechtigung (HZB), des Hochschulorts und dem Wanderungssaldo je Land bis 2005
D.2 Geschlecht von 1980 bis 2005
D.2.13 Saarland

Hochschularten	1980	1984	1986	1988	1990	1992	1994	1996	1998	1999	2000	2001	2002	2003	2004	2005
Insgesamt																
Erwerb der HZB im Land	16.149	21.686	22.710	23.382	23.279	23.454	22.428	21.639	20.959	20.837	21.116	21.866	22.333	22.296	22.184	22.571
Davon studieren																
- außerhalb des Landes (Export)	6.306	9.350	9.972	10.193	9.683	9.858	9.569	9.525	9.512	9.613	9.862	10.444	10.920	11.404	11.431	11.784
- %	39,0	43,1	43,9	43,6	41,6	42,0	42,7	44,0	45,4	46,1	46,7	47,8	48,9	51,1	51,5	52,2
- innerhalb des Landes	9.843	12.336	12.738	13.189	13.596	13.596	12.859	12.114	11.447	11.224	11.254	11.422	11.413	10.892	10.753	10.787
- %	61,0	56,9	56,1	56,4	58,4	58,0	57,3	56,0	54,6	53,9	53,3	52,2	51,1	48,9	48,5	47,8
Studierende von außerhalb (Import)	4.973	6.531	6.937	7.965	8.608	9.148	8.659	7.775	7.036	6.602	6.162	5.986	5.917	5.428	5.348	5.494
Studierende im Land zusammen	14.816	18.867	19.675	21.154	22.204	22.744	21.518	19.889	18.483	17.826	17.416	17.408	17.330	16.320	16.101	16.281
Export- (-)/ Importüberschuss (+)	-1.333	-2.819	-3.035	-2.228	-1.075	-710	-910	-1.750	-2.476	-3.011	-3.700	-4.458	-5.003	-5.976	-6.083	-6.290
in % des Erwerbs der HZB im Land	-8,3	-13,0	-13,4	-9,5	-4,6	-3,0	-4,1	-8,1	-11,8	-14,5	-17,5	-20,4	-22,4	-26,8	-27,4	-27,9
Männlich																
Erwerb der HZB im Land							14.193	13.230	12.294	12.016	11.851	12.117	12.303	12.143	12.072	12.293
Davon studieren																
- außerhalb des Landes (Export)							5.915	5.676	5.353	5.283	5.191	5.410	5.641	5.843	5.872	6.123
- %							41,7	42,9	43,5	44,0	43,8	44,6	45,9	48,1	48,6	49,8
- innerhalb des Landes							8.278	7.554	6.941	6.733	6.660	6.707	6.662	6.300	6.200	6.170
- %							58,3	57,1	56,5	56,0	56,2	55,4	54,1	51,9	51,4	50,2
Studierende von außerhalb (Import)							4.724	4.130	3.654	3.360	3.043	2.881	2.752	2.464	2.396	2.426
Studierende im Land zusammen							13.002	11.684	10.595	10.093	9.703	9.588	9.414	8.764	8.596	8.596
Export- (-)/ Importüberschuss (+)							-1.191	-1.546	-1.699	-1.923	-2.148	-2.529	-2.889	-3.379	-3.476	-3.697
in % des Erwerbs der HZB im Land							-8,4	-11,7	-13,8	-16,0	-18,1	-20,9	-23,5	-27,8	-28,8	-30,1
Weiblich																
Erwerb der HZB im Land							8.235	8.409	8.665	8.821	9.265	9.749	10.030	10.153	10.112	10.278
Davon studieren																
- außerhalb des Landes (Export)							3.654	3.849	4.159	4.330	4.671	5.034	5.279	5.561	5.559	5.661
- %							44,4	45,8	48,0	49,1	50,4	51,6	52,6	54,8	55,0	55,1
- innerhalb des Landes							4.581	4.560	4.506	4.491	4.594	4.715	4.751	4.592	4.553	4.617
- %							55,6	54,2	52,0	50,9	49,6	48,4	47,4	45,2	45,0	44,9
Studierende von außerhalb (Import)							3.935	3.645	3.382	3.242	3.119	3.105	3.165	2.964	2.952	3.068
Studierende im Land zusammen							8.516	8.205	7.888	7.733	7.713	7.820	7.916	7.556	7.505	7.685
Export- (-)/ Importüberschuss (+)							281	-204	-777	-1.088	-1.552	-1.929	-2.114	-2.597	-2.607	-2.593
in % des Erwerbs der HZB im Land							3,4	-2,4	-9,0	-12,3	-16,8	-19,8	-21,1	-25,6	-25,8	-25,2

D Deutsche Studierende nach dem Land des Erwerbs der Hochschulzugangsberechtigung (HZB), des Hochschulorts und dem Wanderungssaldo je Land bis 2005
D.2 Geschlecht von 1980 bis 2005
D.2.14 Sachsen

Hochschularten	1980	1984	1986	1988	1990	1992	1994	1996	1998	1999	2000	2001	2002	2003	2004	2005	
Insgesamt																	
Erwerb der HZB im Land					1.312	48.021	57.018	60.096	63.922	67.614	71.870	77.835	83.325	88.651	91.535	92.894	
Davon studieren																	
- außerhalb des Landes (Export)					.	11.901	17.092	16.470	16.377	17.578	19.235	21.896	24.532	27.042	28.743	30.325	
- %					.	24,8	30,0	27,4	25,6	26,0	26,8	28,1	29,4	30,5	31,4	32,6	
- innerhalb des Landes					.	36.120	39.926	43.626	47.545	50.036	52.635	55.939	58.793	61.609	62.792	62.569	
- %					.	75,2	70,0	72,6	74,4	74,0	73,2	71,9	70,6	69,5	68,6	67,4	
Studierende von außerhalb (Import)					.	14.644	20.580	23.389	24.891	25.461	26.653	28.072	30.141	33.091	34.668	35.705	
Studierende im Land zusammen					.	50.764	60.506	67.015	72.436	75.497	79.288	84.011	88.934	94.700	97.460	98.274	
Export- (-)/ Importüberschuss (+)					.	2.743	3.488	6.919	8.514	7.883	7.418	6.176	5.609	6.049	5.925	5.380	
in % des Erwerbs der HZB im Land					.	5,7	6,1	11,5	13,3	11,7	10,3	7,9	6,7	6,8	6,5	5,8	
Männlich																	
Erwerb der HZB im Land							30.646	30.245	31.244	33.008	35.210	38.101	40.606	43.369	45.047	45.950	
Davon studieren																	
- außerhalb des Landes (Export)								8.398	7.474	6.872	7.186	7.690	8.718	9.659	10.725	11.460	12.141
- %								27,4	24,7	22,0	21,8	22,9	23,8	24,7	25,4	26,4	
- innerhalb des Landes								22.248	22.771	24.372	25.822	27.520	29.383	30.947	32.644	33.587	33.809
- %								72,6	75,3	78,0	78,2	78,2	77,1	76,2	75,3	74,6	73,6
Studierende von außerhalb (Import)								12.283	13.382	13.310	13.281	13.790	14.665	15.533	17.124	18.051	18.752
Studierende im Land zusammen								34.531	36.153	37.682	39.103	41.310	44.048	46.480	49.768	51.638	52.561
Export- (-)/ Importüberschuss (+)								3.885	5.908	6.438	6.095	6.100	5.947	5.874	6.399	6.591	6.611
in % des Erwerbs der HZB im Land								12,7	19,5	20,6	18,5	17,3	15,6	14,5	14,8	14,6	14,4
Weiblich																	
Erwerb der HZB im Land							26.372	29.851	32.678	34.606	36.660	39.734	42.719	45.282	46.488	46.944	
Davon studieren																	
- außerhalb des Landes (Export)								8.694	8.996	9.505	10.392	11.545	13.178	14.873	16.317	17.283	18.184
- %								33,0	30,1	29,1	30,0	31,5	33,2	34,8	36,0	37,2	38,7
- innerhalb des Landes								17.678	20.855	23.173	24.214	25.115	26.556	27.846	28.965	29.205	28.760
- %								67,0	69,9	70,9	70,0	68,5	66,8	65,2	64,0	62,8	61,3
Studierende von außerhalb (Import)								8.297	10.007	11.581	12.180	12.863	13.407	14.608	15.967	16.617	16.953
Studierende im Land zusammen								25.975	30.862	34.754	36.394	37.978	39.963	42.454	44.932	45.822	45.713
Export- (-)/ Importüberschuss (+)								-397	1.011	2.076	1.788	1.318	229	-265	-350	-666	-1.231
in % des Erwerbs der HZB im Land								-1,5	3,4	6,4	5,2	3,6	0,6	-0,6	-0,8	-1,4	-2,6

D Deutsche Studierende nach dem Land des Erwerbs der Hochschulzugangsberechtigung (HZB), des Hochschulorts und dem Wanderungssaldo je Land bis 2005
D.2 Geschlecht von 1980 bis 2005
D.2.15 Sachsen-Anhalt

Hochschularten	1980	1984	1986	1988	1990	1992	1994	1996	1998	1999	2000	2001	2002	2003	2004	2005
Insgesamt																
Erwerb der HZB im Land					1.067	24.808	30.535	34.319	38.727	41.296	44.249	45.295	46.458	49.967	51.896	52.091
Davon studieren																
- außerhalb des Landes (Export)					.	10.601	14.533	15.890	17.291	18.213	19.573	19.964	20.918	22.418	23.223	24.051
- %					.	42,7	47,6	46,3	44,6	44,1	44,2	44,1	45,0	44,9	44,7	46,2
- innerhalb des Landes					.	14.207	16.002	18.429	21.436	23.083	24.676	25.331	25.540	27.549	28.673	28.040
- %					.	57,3	52,4	53,7	55,4	55,9	55,8	55,9	55,0	55,1	55,3	53,8
Studierende von außerhalb (Import)					.	7.283	8.660	9.588	10.098	10.630	11.476	13.045	14.789	17.441	19.439	19.209
Studierende im Land zusammen					.	21.490	24.662	28.017	31.534	33.713	36.152	38.376	40.329	44.990	48.112	47.249
Export- (-)/ Importüberschuss (+)					.	-3.318	-5.873	-6.302	-7.193	-7.583	-8.097	-6.919	-6.129	-4.977	-3.784	-4.842
in % des Erwerbs der HZB im Land					.	-13,4	-19,2	-18,4	-18,6	-18,4	-18,3	-15,3	-13,2	-10,0	-7,3	-9,3
Männlich																
Erwerb der HZB im Land							15.831	16.968	18.502	19.537	20.861	22.231	21.737	23.475	24.595	24.969
Davon studieren																
- außerhalb des Landes (Export)							7.849	8.000	8.121	8.408	8.872	9.265	9.198	9.871	10.158	10.663
- %							49,6	47,1	43,9	43,0	42,5	41,7	42,3	42,0	41,3	42,7
- innerhalb des Landes							7.982	8.968	10.381	11.129	11.989	12.966	12.539	13.604	14.437	14.306
- %							50,4	52,9	56,1	57,0	57,5	58,3	57,7	58,0	58,7	57,3
Studierende von außerhalb (Import)							4.551	4.603	4.670	4.787	5.097	5.624	6.378	7.666	8.726	8.743
Studierende im Land zusammen							12.533	13.571	15.051	15.916	17.086	18.590	18.917	21.270	23.163	23.049
Export- (-)/ Importüberschuss (+)							-3.298	-3.397	-3.451	-3.621	-3.775	-3.641	-2.820	-2.205	-1.432	-1.920
in % des Erwerbs der HZB im Land							-20,8	-20,0	-18,7	-18,5	-18,1	-16,4	-13,0	-9,4	-5,8	-7,7
Weiblich																
Erwerb der HZB im Land							14.704	17.351	20.225	21.759	23.388	23.064	24.721	26.492	27.301	27.122
Davon studieren																
- außerhalb des Landes (Export)							6.684	7.890	9.170	9.805	10.701	10.699	11.720	12.547	13.065	13.388
- %							45,5	45,5	45,3	45,1	45,8	46,4	47,4	47,4	47,9	49,4
- innerhalb des Landes							8.020	9.461	11.055	11.954	12.687	12.365	13.001	13.945	14.236	13.734
- %							54,5	54,5	54,7	54,9	54,2	53,6	52,6	52,6	52,1	50,6
Studierende von außerhalb (Import)							4.109	4.985	5.428	5.843	6.379	7.421	8.411	9.775	10.713	10.466
Studierende im Land zusammen							12.129	14.446	16.483	17.797	19.066	19.786	21.412	23.720	24.949	24.200
Export- (-)/ Importüberschuss (+)							-2.575	-2.905	-3.742	-3.962	-4.322	-3.278	-3.309	-2.772	-2.352	-2.922
in % des Erwerbs der HZB im Land							-17,5	-16,7	-18,5	-18,2	-18,5	-14,2	-13,4	-10,5	-8,6	-10,8

D Deutsche Studierende nach dem Land des Erwerbs der Hochschulzugangsberechtigung (HZB), des Hochschulorts und dem Wanderungssaldo je Land bis 2005
D.2 Geschlecht von 1980 bis 2005
D.2.16 Schleswig-Holstein

Hochschularten	1980	1984	1986	1988	1990	1992	1994	1996	1998	1999	2000	2001	2002	2003	2004	2005
Insgesamt																
Erwerb der HZB im Land	28.167	37.718	40.744	44.404	48.695	53.265	54.585	52.997	50.442	49.338	48.575	49.417	50.478	51.912	51.495	52.029
Davon studieren																
- außerhalb des Landes (Export)	14.114	18.929	21.687	23.644	25.552	28.391	28.747	27.801	26.896	26.351	25.971	26.160	26.665	27.312	26.422	26.645
- %	50,1	50,2	53,2	53,2	52,5	53,3	52,7	52,5	53,3	53,4	53,5	52,9	52,8	52,6	51,3	51,2
- innerhalb des Landes	14.053	18.789	19.057	20.760	23.143	24.874	25.838	25.196	23.546	22.987	22.604	23.257	23.813	24.600	25.073	25.384
- %	49,9	49,8	46,8	46,8	47,5	46,7	47,3	47,5	46,7	46,6	46,5	47,1	47,2	47,4	48,7	48,8
Studierende von außerhalb (Import)	7.987	10.716	11.195	12.958	15.132	17.756	17.726	17.022	16.097	15.940	15.992	16.132	16.581	17.154	17.408	18.088
Studierende im Land zusammen	22.040	29.505	30.252	33.718	38.275	42.630	43.564	42.218	39.643	38.927	38.596	39.389	40.394	41.754	42.481	43.472
Export- (-)/ Importüberschuss (+)	-6.127	-8.213	-10.492	-10.686	-10.420	-10.635	-11.021	-10.779	-10.799	-10.411	-9.979	-10.028	-10.084	-10.158	-9.014	-8.557
in % des Erwerbs der HZB im Land	-21,8	-21,8	-25,8	-24,1	-21,4	-20,0	-20,2	-20,3	-21,4	-21,1	-20,5	-20,3	-20,0	-19,6	-17,5	-16,4
Männlich 1)																
Erwerb der HZB im Land							33.412	32.212	29.949	29.144	28.111	28.032	28.263	28.769	28.362	28.433
Davon studieren																
- außerhalb des Landes (Export)							17.223	16.476	15.540	15.120	14.619	14.344	14.511	14.701	14.109	14.145
- %							51,5	51,1	51,9	51,9	52,0	51,2	51,3	51,1	49,7	49,7
- innerhalb des Landes							16.189	15.736	14.409	14.024	13.492	13.688	13.752	14.068	14.253	14.288
- %							48,5	48,9	48,1	48,1	48,0	48,8	48,7	48,9	50,3	50,3
Studierende von außerhalb (Import)							10.610	9.645	8.682	8.556	8.323	8.223	8.250	8.526	8.674	9.111
Studierende im Land zusammen							26.799	25.381	23.091	22.580	21.815	21.911	22.002	22.594	22.927	23.399
Export- (-)/ Importüberschuss (+)							-6.613	-6.831	-6.858	-6.564	-6.296	-6.121	-6.261	-6.175	-5.435	-5.034
in % des Erwerbs der HZB im Land							-19,8	-21,2	-22,9	-22,5	-22,4	-21,8	-22,2	-21,5	-19,2	-17,7
Weiblich																
Erwerb der HZB im Land							21.173	20.785	20.493	20.194	20.464	21.385	22.215	23.143	23.133	23.596
Davon studieren																
- außerhalb des Landes (Export)							11.524	11.325	11.356	11.231	11.352	11.816	12.154	12.611	12.313	12.500
- %							54,4	54,5	55,4	55,6	55,5	55,3	54,7	54,5	53,2	53,0
- innerhalb des Landes							9.649	9.460	9.137	8.963	9.112	9.569	10.061	10.532	10.820	11.096
- %							45,6	45,5	44,6	44,4	44,5	44,7	45,3	45,5	46,8	47,0
Studierende von außerhalb (Import)							7.116	7.377	7.415	7.384	7.669	7.909	8.331	8.628	8.734	8.977
Studierende im Land zusammen							16.765	16.837	16.552	16.347	16.781	17.478	18.392	19.160	19.554	20.073
Export- (-)/ Importüberschuss (+)							-4.408	-3.948	-3.941	-3.847	-3.683	-3.907	-3.823	-3.983	-3.579	-3.523
in % des Erwerbs der HZB im Land							-20,8	-19,0	-19,2	-19,1	-18,0	-18,3	-17,2	-17,2	-15,5	-14,9

1) Angaben zum Land des Erwerbs der Hochschulzugangsberechtigung (HZB) an Fachhochschulen für das Jahr 1999 wegen fehlender Angaben der FH Lübeck und der Privaten FH Elmshorn (Nordakademie) vom KMK-Sekretariat über die %-Verteilung des Jahres 1998 geschätzt.

D Deutsche Studierende nach dem Land des Erwerbs der Hochschulzugangsberechtigung (HZB), des Hochschulorts und dem Wanderungssaldo je Land bis 2005
D.2 Geschlecht von 1980 bis 2005
D.2.17 Thüringen

Hochschularten	1980	1984	1986	1988	1990	1992	1994	1996	1998	1999	2000	2001	2002	2003	2004	2005
Insgesamt																
Erwerb der HZB im Land					1.319	20.821	29.433	32.908	36.529	39.239	42.833	47.126	51.164	54.499	55.051	55.738
Davon studieren																
- außerhalb des Landes (Export)					.	10.032	13.131	14.488	15.720	16.603	17.961	19.785	21.932	24.043	25.419	26.635
- %					.	48,2	44,6	44,0	43,0	42,3	41,9	42,0	42,9	44,1	46,2	47,8
- innerhalb des Landes					.	10.789	16.302	18.420	20.809	22.636	24.872	27.341	29.232	30.456	29.632	29.103
- %					.	51,8	55,4	56,0	57,0	57,7	58,1	58,0	57,1	55,9	53,8	52,2
Studierende von außerhalb (Import)					.	5.657	8.641	9.775	11.291	12.173	13.248	14.165	15.114	16.054	16.234	17.075
Studierende im Land zusammen					.	16.446	24.943	28.195	32.100	34.809	38.120	41.506	44.346	46.510	45.866	46.178
Export- (-)/ Importüberschuss (+)					.	-4.375	-4.490	-4.713	-4.429	-4.430	-4.713	-5.620	-6.818	-7.989	-9.185	-9.560
in % des Erwerbs der HZB im Land					.	-21,0	-15,3	-14,3	-12,1	-11,3	-11,0	-11,9	-13,3	-14,7	-16,7	-17,2
Männlich																
Erwerb der HZB im Land							15.172	16.277	17.685	18.829	20.343	22.242	24.292	25.964	26.278	26.661
Davon studieren																
- außerhalb des Landes (Export)							6.638	6.702	6.943	7.240	7.665	8.320	9.355	10.270	10.963	11.557
- %							43,8	41,2	39,3	38,5	37,7	37,4	38,5	39,6	41,7	43,3
- innerhalb des Landes							8.534	9.575	10.742	11.589	12.678	13.922	14.937	15.694	15.315	15.104
- %							56,2	58,8	60,7	61,5	62,3	62,6	61,5	60,4	58,3	56,7
Studierende von außerhalb (Import)							5.182	5.707	6.320	6.635	7.172	7.630	7.896	8.416	8.308	8.670
Studierende im Land zusammen							13.716	15.282	17.062	18.224	19.850	21.552	22.833	24.110	23.623	23.774
Export- (-)/ Importüberschuss (+)							-1.456	-995	-623	-605	-493	-690	-1.459	-1.854	-2.655	-2.887
in % des Erwerbs der HZB im Land							-9,6	-6,1	-3,5	-3,2	-2,4	-3,1	-6,0	-7,1	-10,1	-10,8
Weiblich																
Erwerb der HZB im Land							14.261	16.631	18.844	20.410	22.490	24.884	26.872	28.535	28.773	29.077
Davon studieren																
- außerhalb des Landes (Export)							6.493	7.786	8.777	9.363	10.296	11.465	12.577	13.773	14.456	15.078
- %							45,5	46,8	46,6	45,9	45,8	46,1	46,8	48,3	50,2	51,9
- innerhalb des Landes							7.768	8.845	10.067	11.047	12.194	13.419	14.295	14.762	14.317	13.999
- %							54,5	53,2	53,4	54,1	54,2	53,9	53,2	51,7	49,8	48,1
Studierende von außerhalb (Import)							3.459	4.068	4.971	5.538	6.076	6.535	7.218	7.638	7.926	8.405
Studierende im Land zusammen							11.227	12.913	15.038	16.585	18.270	19.954	21.513	22.400	22.243	22.404
Export- (-)/ Importüberschuss (+)							-3.034	-3.718	-3.806	-3.825	-4.220	-4.930	-5.359	-6.135	-6.530	-6.673
in % des Erwerbs der HZB im Land							-21,3	-22,4	-20,2	-18,7	-18,8	-19,8	-19,9	-21,5	-22,7	-22,9

E Bevölkerungsquoten
E.1 Deutsche Bevölkerung nach Ländern von 1992 bis 2005
E.1.1 Durchschnitt der 19- bis unter 25-Jährigen ¹⁾ am 31.12. des jeweiligen Jahres

Jahr	BW	BY	BE	BB	HB	HH	HE	MV	NI	NW	RP	SL	SN	ST	SH	TH	AL	NL	BG
1992	99.121	120.027	28.881	27.167	6.187	13.497	54.117	20.656	83.938	165.260	39.016	10.093	48.768	30.361	29.386	28.565	620.641	184.397	805.037
1993	91.584	111.781	27.098	25.587	5.613	12.589	50.511	19.617	77.561	152.151	36.434	9.286	45.825	27.849	26.962	26.672	574.473	172.648	747.121
1994	88.057	107.878	27.147	25.867	5.289	12.359	49.189	19.942	74.523	147.073	35.263	8.966	45.806	27.191	25.906	26.351	554.502	172.303	726.805
1995	87.235	107.598	28.107	27.799	5.198	12.473	49.257	21.573	73.692	147.044	35.319	9.052	48.698	28.551	25.559	27.584	552.426	182.312	734.738
1996	87.046	107.622	29.129	30.182	5.191	12.394	49.557	23.461	73.175	147.978	35.821	9.109	52.098	30.579	25.447	29.084	553.339	194.532	747.871
1997	90.237	110.277	30.077	27.573	5.435	13.834	50.855	20.833	74.307	150.504	36.062	9.083	48.985	28.387	26.166	27.363	566.760	183.218	749.978
1998	90.733	110.939	31.229	29.100	5.326	14.080	51.204	21.879	74.732	151.202	36.302	9.183	50.806	29.272	25.842	28.372	569.542	190.657	760.200
1999	92.964	113.278	32.781	30.685	5.794	14.618	52.261	23.022	75.306	154.673	37.181	9.393	52.856	30.482	25.921	29.672	581.387	199.498	780.885
2000	95.932	116.815	34.129	31.776	5.952	15.298	53.368	23.571	76.740	158.900	38.280	9.661	54.238	31.235	26.230	30.716	597.175	205.664	802.839
2001	99.150	120.131	35.291	32.378	6.073	15.796	54.385	23.988	77.726	162.695	39.222	9.873	54.914	31.560	26.522	31.464	611.573	209.594	821.167
2002	102.116	122.389	36.296	32.296	6.267	16.297	55.153	23.718	78.557	165.867	39.950	10.005	54.542	31.486	26.795	31.520	623.394	209.859	833.253
2003	104.451	123.912	36.559	32.233	6.423	16.727	55.818	23.552	78.911	168.830	40.473	10.143	54.208	31.460	26.822	31.538	632.510	209.551	842.061
2004	106.104	125.116	36.366	32.201	6.591	17.270	56.428	23.460	79.353	171.749	40.969	10.216	53.979	31.409	26.923	31.222	640.718	208.636	849.354
2005	106.937	126.098	36.067	31.733	6.749	17.293	56.357	23.240	79.321	174.181	41.537	10.240	53.590	31.241	27.021	30.563	645.733	206.434	852.167

¹⁾ Bis 1996 Durchschnitt der 18- bis unter 22-Jährigen am 31.12. des jeweiligen Jahres.

Quelle: Bevölkerungsstatistik des Statistischen Bundesamtes und eigene Berechnungen.

E Bevölkerungsquoten
E.1 Deutsche Bevölkerung nach Ländern von 1992 bis 2005
E.1.2 19- bis unter 32-Jährige am 31.12. des jeweiligen Jahres

Jahr	BW	BY	BE	BB	HB	HH	HE	MV	NI	NW	RP	SL	SN	ST	SH	TH	AL	NL	BG
1992	1.853.228	2.194.532	633.179	461.007	120.601	299.479	1.030.746	345.815	1.449.983	3.125.886	702.419	192.510	788.922	500.984	520.743	460.504	11.490.127	3.190.411	14.680.538
1993	1.781.575	2.121.914	608.916	439.545	115.405	294.272	997.997	326.643	1.413.206	3.005.261	682.084	183.059	762.707	481.643	507.866	443.396	11.102.639	3.062.850	14.165.489
1994	1.707.588	2.042.703	582.995	421.447	109.770	285.064	963.674	311.650	1.372.027	2.887.220	657.265	173.850	740.822	462.210	493.395	427.586	10.692.556	2.946.710	13.639.266
1995	1.634.962	1.964.191	555.926	406.244	104.822	274.185	927.389	298.388	1.324.912	2.766.721	631.900	164.456	719.634	442.928	477.697	413.001	10.271.235	2.836.121	13.107.356
1996	1.563.088	1.885.492	529.587	396.711	99.801	262.114	890.218	291.576	1.269.655	2.647.119	606.373	156.204	705.931	429.764	458.826	400.715	9.838.890	2.754.284	12.593.174
1997	1.504.128	1.812.488	504.314	391.279	94.421	251.967	855.012	285.659	1.215.720	2.535.571	583.396	148.325	695.249	419.074	439.635	391.948	9.440.663	2.687.523	12.128.186
1998	1.443.921	1.745.882	487.318	386.257	88.379	242.587	822.482	280.154	1.174.170	2.425.530	560.327	141.268	683.726	407.128	417.720	384.779	9.062.266	2.629.362	11.691.628
1999	1.398.661	1.695.822	478.145	382.340	88.696	236.891	796.006	277.043	1.128.488	2.337.211	542.244	135.710	675.805	397.630	397.578	381.403	8.757.307	2.592.366	11.349.673
2000	1.361.930	1.655.752	472.784	377.459	85.577	234.900	771.892	271.566	1.089.369	2.263.634	526.196	131.354	666.447	386.158	380.024	376.359	8.500.628	2.550.773	11.051.401
2001	1.340.368	1.629.511	472.846	371.315	83.470	235.052	754.815	267.344	1.056.195	2.209.655	514.818	127.556	654.898	373.927	366.601	371.015	8.318.041	2.511.345	10.829.386
2002	1.329.991	1.609.291	476.045	365.318	83.249	236.538	742.841	262.849	1.034.079	2.178.022	507.554	125.697	644.420	364.672	357.624	365.346	8.204.886	2.478.650	10.683.536
2003	1.322.794	1.592.246	474.998	361.530	83.211	238.078	732.168	260.603	1.014.479	2.158.973	502.356	124.154	637.933	358.168	349.036	361.161	8.117.495	2.454.393	10.571.888
2004	1.325.424	1.589.065	477.382	363.394	84.087	243.781	731.093	262.218	1.005.880	2.162.757	503.292	124.270	640.584	357.143	345.359	359.838	8.115.008	2.460.559	10.575.567
2005	1.342.176	1.606.359	484.112	365.900	85.947	247.924	732.206	265.588	1.005.666	2.194.881	510.762	125.675	648.485	360.277	346.170	360.093	8.197.766	2.484.455	10.682.221

Quelle: Bevölkerungsstatistik des Statistischen Bundesamtes und eigene Berechnungen.

E Bevölkerungsquoten
E.2 Deutsche Studienanfänger nach Ländern von 1992 bis 2005
E.2.1 Studienanfänger insgesamt
E.2.1.1 Anzahl

Jahr	BW	BY	BE	BB	HB	HH	HE	MV	NI	NW	RP	SL	SN	ST	SH	TH	AL	NL	BG
1992	34.623	36.440	16.795	2.371	3.594	9.286	23.876	2.698	21.378	62.858	12.307	3.087	10.113	4.454	7.424	4.314	214.873	40.745	255.618
1993	33.498	33.357	15.978	3.937	3.189	8.430	20.731	3.061	19.161	58.684	11.133	2.742	11.325	5.282	6.517	5.258	197.442	44.841	242.283
1994	32.107	30.644	13.914	3.347	3.112	8.253	18.037	3.580	18.116	56.450	10.282	2.671	12.104	4.869	6.041	5.590	185.713	43.404	229.117
1995	30.383	30.266	14.377	3.982	2.971	7.943	17.792	3.737	17.344	53.854	10.103	2.370	12.797	5.150	6.171	5.401	179.197	45.444	224.641
1996	28.414	30.914	14.918	4.424	2.902	7.818	17.675	4.285	17.822	54.877	10.691	2.502	13.902	5.820	5.835	5.617	179.450	48.966	228.416
1997	28.508	30.683	14.222	4.961	2.635	8.130	17.983	4.470	19.044	52.343	10.133	2.437	13.897	6.418	5.546	5.685	177.442	49.653	227.095
1998	28.099	30.918	15.003	4.969	2.977	8.469	17.313	4.566	19.301	51.648	10.068	2.212	14.097	6.496	5.550	6.131	176.555	51.262	227.817
1999	31.067	33.029	15.713	5.283	3.307	8.587	18.334	4.957	19.908	53.944	10.669	2.239	14.862	6.842	5.729	6.820	186.813	54.477	241.290
2000	33.817	34.886	16.581	5.584	3.641	9.000	19.371	5.189	21.325	58.275	12.075	2.526	15.767	7.356	6.310	7.948	201.226	58.425	259.651
2001	37.031	37.657	17.418	5.833	4.283	9.298	21.719	4.717	23.872	64.606	13.323	2.654	16.371	7.411	6.873	8.086	221.316	59.836	281.152
2002	38.253	39.116	17.285	5.978	4.322	10.274	22.946	4.692	24.054	66.923	14.643	2.798	16.828	7.120	7.089	7.905	230.418	59.808	290.226
2003	40.778	42.486	16.785	6.256	4.426	10.321	25.599	5.989	25.309	67.781	14.821	2.950	18.261	9.425	7.107	8.211	241.578	64.927	306.505
2004	38.420	40.620	14.608	6.006	4.338	10.064	24.371	6.084	22.621	65.492	14.746	2.576	16.829	8.937	6.822	7.935	230.070	60.399	290.469
2005	38.201	41.629	14.488	5.751	4.154	9.951	24.881	5.230	21.333	68.163	14.637	2.780	16.317	7.410	7.118	8.149	232.847	57.345	290.192

E Bevölkerungsquoten
E.2 Deutsche Studienanfänger nach Ländern von 1992 bis 2005
E.2.1 Studienanfänger insgesamt
E.2.1.2 Anteil an der gleichaltrigen Wohnbevölkerung¹⁾ in Prozent

Jahr	BW	BY	BE	BB	HB	HH	HE	MV	NI	NW	RP	SL	SN	ST	SH	TH	AL	NL	BG
1992	34,9	30,4	58,2	8,7	58,1	68,8	44,1	13,1	25,5	38,0	31,5	30,6	20,7	14,7	25,3	15,1	34,6	22,1	31,8
1993	36,6	29,8	59,0	15,4	56,8	67,0	41,0	15,6	24,7	38,6	30,6	29,5	24,7	19,0	24,2	19,7	34,4	26,0	32,4
1994	36,5	28,4	51,3	12,9	58,8	66,8	36,7	18,0	24,3	38,4	29,2	29,8	26,4	17,9	23,3	21,2	33,5	25,2	31,5
1995	34,8	28,1	51,2	14,3	57,2	63,7	36,1	17,3	23,5	36,6	28,6	26,2	26,3	18,0	24,1	19,6	32,4	24,9	30,6
1996	32,6	28,7	51,2	14,7	55,9	63,1	35,7	18,3	24,4	37,1	29,8	27,5	26,7	19,0	22,9	19,3	32,4	25,2	30,5
1997	31,6	27,8	47,3	18,0	48,5	58,8	35,4	21,5	25,6	34,8	28,1	26,8	28,4	22,6	21,2	20,8	31,3	27,1	30,3
1998	31,0	27,9	48,0	17,1	55,9	60,1	33,8	20,9	25,8	34,2	27,7	24,1	27,7	22,2	21,5	21,6	31,0	26,9	30,0
1999	33,4	29,2	47,9	17,2	57,1	58,7	35,1	21,5	26,4	34,9	28,7	23,8	28,1	22,4	22,1	23,0	32,1	27,3	30,9
2000	35,3	29,9	48,6	17,6	61,2	58,8	36,3	22,0	27,8	36,7	31,5	26,1	29,1	23,6	24,1	25,9	33,7	28,4	32,3
2001	37,3	31,3	49,4	18,0	70,5	58,9	39,9	19,7	30,7	39,7	34,0	26,9	29,8	23,5	25,9	25,7	36,2	28,5	34,2
2002	37,5	32,0	47,6	18,5	69,0	63,0	41,6	19,8	30,6	40,3	36,7	28,0	30,9	22,6	26,5	25,1	37,0	28,5	34,8
2003	39,0	34,3	45,9	19,4	68,9	61,7	45,9	25,4	32,1	40,1	36,6	29,1	33,7	30,0	26,5	26,0	38,2	31,0	36,4
2004	36,2	32,5	40,2	18,7	65,8	58,3	43,2	25,9	28,5	38,1	36,0	25,2	31,2	28,5	25,3	25,4	35,9	28,9	34,2
2005	35,7	33,0	40,2	18,1	61,6	57,5	44,1	22,5	26,9	39,1	35,2	27,1	30,4	23,7	26,3	26,7	36,1	27,8	34,1

¹⁾ Durchschnitt der 19- bis unter 25-Jährigen (bis 1996 Durchschnitt der 18- bis unter 22-Jährigen) deutschen Wohnbevölkerung am 31.12. des jeweiligen Jahres.

E Bevölkerungsquoten
E.2 Deutsche Studienanfänger nach Ländern von 1992 bis 2005
E.2.2 Sesshafte Studienanfänger
E.2.2.1 Anzahl

Jahr	BW	BY	BE	BB	HB	HH	HE	MV	NI	NW	RP	SL	SN	ST	SH	TH	AL	NL	BG
1992	26.511	28.059	9.601	1.552	2.019	5.388	14.761	1.990	15.034	50.523	6.319	1.869	7.320	3.182	4.588	2.966	155.071	26.611	181.682
1993	25.555	26.299	8.562	2.665	1.564	4.880	13.253	1.907	13.693	46.407	5.740	1.643	7.895	3.421	4.196	3.567	143.230	28.017	171.247
1994	24.372	24.136	7.861	1.661	1.573	4.458	11.372	2.320	12.991	43.283	5.585	1.582	8.316	3.247	3.971	3.805	133.323	27.210	160.533
1995	23.235	23.632	8.324	2.140	1.420	4.428	11.137	2.398	12.266	42.362	5.319	1.431	8.743	3.543	4.034	3.769	129.264	28.917	158.181
1996	21.381	24.341	8.739	2.512	1.282	4.152	11.522	2.744	12.405	41.549	5.550	1.662	9.546	3.734	3.658	3.918	127.502	31.193	158.695
1997	21.216	23.743	8.311	2.875	1.271	4.352	11.637	2.960	13.326	41.694	5.124	1.543	9.527	4.181	3.582	3.734	127.488	31.588	159.076
1998	20.524	23.765	8.847	2.809	1.390	4.161	11.172	3.125	13.214	41.712	5.031	1.493	9.736	4.522	3.526	4.112	125.988	33.151	159.139
1999	22.688	25.384	9.133	2.948	1.388	4.047	11.811	3.394	13.469	43.458	5.441	1.570	10.487	4.760	3.664	4.649	132.920	35.371	168.291
2000	24.832	27.030	9.388	3.098	1.532	4.353	12.761	3.669	14.188	46.668	6.064	1.807	10.979	5.017	3.902	5.355	143.137	37.506	180.643
2001	27.224	29.223	9.730	3.030	1.728	4.187	14.252	3.013	16.087	51.859	6.868	1.900	11.414	4.200	4.292	5.607	157.620	36.994	194.614
2002	28.116	30.514	9.348	3.006	1.612	5.077	15.042	2.783	15.784	53.872	7.743	1.964	11.311	3.937	4.446	5.307	164.170	35.692	199.862
2003	30.416	33.251	9.105	3.028	1.662	4.750	16.287	3.595	16.857	55.173	8.113	2.067	11.589	5.375	4.360	5.320	172.936	38.012	210.948
2004	28.689	31.057	7.996	2.878	1.493	4.528	15.247	3.417	14.732	52.608	7.561	1.788	10.878	5.147	4.265	4.882	161.968	35.198	197.166
2005	28.361	31.375	7.577	2.674	1.452	3.945	15.102	2.975	13.797	54.457	7.767	1.906	10.250	4.434	4.214	4.809	162.376	32.719	195.095

E Bevölkerungsquoten
E.2 Deutsche Studienanfänger nach Ländern von 1992 bis 2005
E.2.2 Sesshafte Studienanfänger
E.2.2.2 Anteil an der gleichaltrigen Wohnbevölkerung¹⁾ in Prozent

Jahr	BW	BY	BE	BB	HB	HH	HE	MV	NI	NW	RP	SL	SN	ST	SH	TH	AL	NL	BG
1992	26,7	23,4	33,2	5,7	32,6	39,9	27,3	9,6	17,9	30,6	16,2	18,5	15,0	10,5	15,6	10,4	25,0	14,4	22,6
1993	27,9	23,5	31,6	10,4	27,9	38,8	26,2	9,7	17,7	30,5	15,8	17,7	17,2	12,3	15,6	13,4	24,9	16,2	22,9
1994	27,7	22,4	29,0	6,4	29,7	36,1	23,1	11,6	17,4	29,4	15,8	17,6	18,2	11,9	15,3	14,4	24,0	15,8	22,1
1995	26,6	22,0	29,6	7,7	27,3	35,5	22,6	11,1	16,6	28,8	15,1	15,8	18,0	12,4	15,8	13,7	23,4	15,9	21,5
1996	24,6	22,6	30,0	8,3	24,7	33,5	23,2	11,7	17,0	28,1	15,5	18,2	18,3	12,2	14,4	13,5	23,0	16,0	21,2
1997	23,5	21,5	27,6	10,4	23,4	31,5	22,9	14,2	17,9	27,7	14,2	17,0	19,4	14,7	13,7	13,6	22,5	17,2	21,2
1998	22,6	21,4	28,3	9,7	26,1	29,6	21,8	14,3	17,7	27,6	13,9	16,3	19,2	15,4	13,6	14,5	22,1	17,4	20,9
1999	24,4	22,4	27,9	9,6	24,0	27,7	22,6	14,7	17,9	28,1	14,6	16,7	19,8	15,6	14,1	15,7	22,9	17,7	21,6
2000	25,9	23,1	27,5	9,7	25,7	28,5	23,9	15,6	18,5	29,4	15,8	18,7	20,2	16,1	14,9	17,4	24,0	18,2	22,5
2001	27,5	24,3	27,6	9,4	28,5	26,5	26,2	12,6	20,7	31,9	17,5	19,2	20,8	13,3	16,2	17,8	25,8	17,7	23,7
2002	27,5	24,9	25,8	9,3	25,7	31,2	27,3	11,7	20,1	32,5	19,4	19,6	20,7	12,5	16,6	16,8	26,3	17,0	24,0
2003	29,1	26,8	24,9	9,4	25,9	28,4	29,2	15,3	21,4	32,7	20,0	20,4	21,4	17,1	16,3	16,9	27,3	18,1	25,1
2004	27,0	24,8	22,0	8,9	22,7	26,2	27,0	14,6	18,6	30,6	18,5	17,5	20,2	16,4	15,8	15,6	25,3	16,9	23,2
2005	26,5	24,9	21,0	8,4	21,5	22,8	26,8	12,8	17,4	31,3	18,7	18,6	19,1	14,2	15,6	15,7	25,1	15,8	22,9

¹⁾ Durchschnitt der 19- bis unter 25-Jährigen (bis 1996 Durchschnitt der 18- bis unter 22-Jährigen) deutschen Wohnbevölkerung am 31.12. des jeweiligen Jahres.

E Bevölkerungsquoten
E.2 Deutsche Studienanfänger nach Ländern von 1992 bis 2005
E.2.3 Abwandernde Studienanfänger
E.2.3.1 Anzahl

Jahr	BW	BY	BE	BB	HB	HH	HE	MV	NI	NW	RP	SL	SN	ST	SH	TH	AL	NL	BG
1992	9.462	4.802	1.089	3.011	1.303	2.185	6.663	1.424	11.133	10.835	5.846	1.343	2.635	2.336	4.219	2.015	57.791	12.510	70.301
1993	8.629	4.621	987	3.403	1.240	1.901	6.202	1.544	10.519	10.316	5.325	1.157	3.048	2.301	3.685	2.294	53.595	13.577	67.172
1994	7.871	4.543	1.187	2.272	1.163	1.781	5.931	1.600	9.589	9.446	5.145	1.183	3.405	2.712	3.504	2.381	50.156	13.557	63.713
1995	7.427	4.248	1.362	2.456	1.068	1.779	5.784	1.724	9.282	9.281	4.683	1.170	2.599	2.743	3.414	2.646	48.136	13.530	61.666
1996	7.801	4.518	1.589	3.152	1.082	1.848	5.988	1.874	9.288	9.171	4.732	1.254	2.467	2.970	3.569	3.211	49.251	15.263	64.514
1997	7.514	4.377	1.929	3.582	1.039	1.685	6.082	1.975	8.936	9.333	4.610	1.233	2.545	2.946	3.432	3.339	48.241	16.316	64.557
1998	7.425	4.769	2.058	3.867	1.090	1.755	6.101	2.036	8.873	9.362	4.553	1.339	2.959	3.066	3.579	3.098	48.846	17.084	65.930
1999	7.662	5.308	2.349	4.392	1.042	1.788	6.412	2.305	9.252	9.808	4.757	1.447	3.302	3.402	3.556	3.237	51.032	18.987	70.019
2000	8.183	5.837	2.717	5.062	1.102	1.755	7.121	2.478	9.658	10.210	5.353	1.672	3.775	3.666	3.647	3.624	54.538	21.322	75.860
2001	8.525	6.373	3.445	5.827	1.140	1.962	7.937	2.125	10.850	11.244	5.685	1.882	4.508	2.890	4.150	4.068	59.748	22.863	82.611
2002	8.850	6.577	3.776	6.364	1.110	2.099	7.700	2.420	11.032	11.354	5.884	1.793	4.825	3.597	4.165	4.471	60.564	25.453	86.017
2003	9.440	7.038	4.684	6.910	1.293	2.085	7.797	2.978	11.544	11.988	5.909	1.808	4.926	4.324	4.296	4.928	63.198	28.750	91.948
2004	9.327	6.674	4.941	6.580	1.115	2.079	7.382	2.728	11.613	11.138	5.824	1.907	5.145	4.232	4.056	4.814	61.115	28.440	89.555
2005	9.896	6.508	5.054	6.604	1.044	2.227	7.158	2.875	12.081	10.982	5.622	1.995	5.153	4.437	4.052	4.921	61.565	29.044	90.609

E Bevölkerungsquoten
E.2 Deutsche Studienanfänger nach Ländern von 1992 bis 2005
E.2.3 Abwandernde Studienanfänger
E.2.3.2 Anteil an der gleichaltrigen Wohnbevölkerung¹⁾ in Prozent

Jahr	BW	BY	BE	BB	HB	HH	HE	MV	NI	NW	RP	SL	SN	ST	SH	TH	AL	NL	BG
1992	9,5	4,0	3,8	11,1	21,1	16,2	12,3	6,9	13,3	6,6	15,0	13,3	5,4	7,7	14,4	7,1	9,3	6,8	8,7
1993	9,4	4,1	3,6	13,3	22,1	15,1	12,3	7,9	13,6	6,8	14,6	12,5	6,7	8,3	13,7	8,6	9,3	7,9	9,0
1994	8,9	4,2	4,4	8,8	22,0	14,4	12,1	8,0	12,9	6,4	14,6	13,2	7,4	10,0	13,5	9,0	9,0	7,9	8,8
1995	8,5	3,9	4,8	8,8	20,5	14,3	11,7	8,0	12,6	6,3	13,3	12,9	5,3	9,6	13,4	9,6	8,7	7,4	8,4
1996	9,0	4,2	5,5	10,4	20,8	14,9	12,1	8,0	12,7	6,2	13,2	13,8	4,7	9,7	14,0	11,0	8,9	7,8	8,6
1997	8,3	4,0	6,4	13,0	19,1	12,2	12,0	9,5	12,0	6,2	12,8	13,6	5,2	10,4	13,1	12,2	8,5	8,9	8,6
1998	8,2	4,3	6,6	13,3	20,5	12,5	11,9	9,3	11,9	6,2	12,5	14,6	5,8	10,5	13,8	10,9	8,6	9,0	8,7
1999	8,2	4,7	7,2	14,3	18,0	12,2	12,3	10,0	12,3	6,3	12,8	15,4	6,2	11,2	13,7	10,9	8,8	9,5	9,0
2000	8,5	5,0	8,0	15,9	18,5	11,5	13,3	10,5	12,6	6,4	14,0	17,3	7,0	11,7	13,9	11,8	9,1	10,4	9,4
2001	8,6	5,3	9,8	18,0	18,8	12,4	14,6	8,9	14,0	6,9	14,5	19,1	8,2	9,2	15,6	12,9	9,8	10,9	10,1
2002	8,7	5,4	10,4	19,7	17,7	12,9	14,0	10,2	14,0	6,8	14,7	17,9	8,8	11,4	15,5	14,2	9,7	12,1	10,3
2003	9,0	5,7	12,8	21,4	20,1	12,5	14,0	12,6	14,6	7,1	14,6	17,8	9,1	13,7	16,0	15,6	10,0	13,7	10,9
2004	8,8	5,3	13,6	20,4	16,9	12,0	13,1	11,6	14,6	6,5	14,2	18,7	9,5	13,5	15,1	15,4	9,5	13,6	10,5
2005	9,3	5,2	14,0	20,8	15,5	12,9	12,7	12,4	15,2	6,3	13,5	19,5	9,6	14,2	15,0	16,1	9,5	14,1	10,6

¹⁾ Durchschnitt der 19- bis unter 25-Jährigen (bis 1996 Durchschnitt der 18- bis unter 22-Jährigen) deutschen Wohnbevölkerung am 31.12. des jeweiligen Jahres.

E Bevölkerungsquoten
E.2 Deutsche Studienanfänger nach Ländern von 1992 bis 2005
E.2.4 Zuwandernde Studienanfänger
E.2.4.1 Anzahl

Jahr	BW	BY	BE	BB	HB	HH	HE	MV	NI	NW	RP	SL	SN	ST	SH	TH	AL	NL	BG
1992	8.112	8.381	7.194	819	1.575	3.898	9.115	708	6.344	12.335	5.988	1.218	2.793	1.272	2.836	1.348	59.802	14.134	73.936
1993	7.943	7.058	7.416	1.272	1.625	3.550	7.478	1.154	5.468	12.277	5.393	1.099	3.430	1.861	2.321	1.691	54.212	16.824	71.036
1994	7.735	6.508	6.053	1.686	1.539	3.795	6.665	1.260	5.125	13.167	4.697	1.089	3.788	1.622	2.070	1.785	52.390	16.194	68.584
1995	7.148	6.634	6.053	1.842	1.551	3.515	6.655	1.339	5.078	11.492	4.784	939	4.054	1.607	2.137	1.632	49.933	16.527	66.460
1996	7.033	6.573	6.179	1.912	1.620	3.666	6.153	1.541	5.417	13.328	5.141	840	4.356	2.086	2.177	1.699	51.948	17.773	69.721
1997	7.292	6.940	5.911	2.086	1.364	3.778	6.346	1.510	5.718	10.649	5.009	894	4.370	2.237	1.964	1.951	49.954	18.065	68.019
1998	7.575	7.153	6.156	2.160	1.587	4.308	6.141	1.441	6.087	9.936	5.037	719	4.361	1.974	2.024	2.019	50.567	18.111	68.678
1999	8.379	7.645	6.580	2.335	1.919	4.540	6.523	1.563	6.439	10.486	5.228	669	4.375	2.082	2.065	2.171	53.893	19.106	72.999
2000	8.985	7.856	7.193	2.486	2.109	4.647	6.610	1.520	7.137	11.607	6.011	719	4.788	2.339	2.408	2.593	58.089	20.919	79.008
2001	9.807	8.434	7.688	2.803	2.555	5.111	7.467	1.704	7.785	12.747	6.455	754	4.957	3.211	2.581	2.479	63.696	22.842	86.538
2002	10.137	8.602	7.937	2.972	2.710	5.197	7.904	1.909	8.270	13.051	6.900	834	5.517	3.183	2.643	2.598	66.248	24.116	90.364
2003	10.362	9.235	7.680	3.228	2.764	5.571	9.312	2.394	8.452	12.608	6.708	883	6.672	4.050	2.747	2.891	68.642	26.915	95.557
2004	9.731	9.563	6.612	3.128	2.845	5.536	9.124	2.667	7.889	12.884	7.185	788	5.951	3.790	2.557	3.053	68.102	25.201	93.303
2005	9.840	10.254	6.911	3.077	2.702	6.006	9.779	2.255	7.536	13.706	6.870	874	6.067	2.976	2.904	3.340	70.471	24.626	95.097

E Bevölkerungsquoten
E.2 Deutsche Studienanfänger nach Ländern von 1992 bis 2005
E.2.4 Zuwandernde Studienanfänger
E.2.4.2 Anteil an der gleichaltrigen Wohnbevölkerung¹⁾ in Prozent

Jahr	BW	BY	BE	BB	HB	HH	HE	MV	NI	NW	RP	SL	SN	ST	SH	TH	AL	NL	BG
1992	8,2	7,0	24,9	3,0	25,5	28,9	16,8	3,4	7,6	7,5	15,3	12,1	5,7	4,2	9,7	4,7	9,6	7,7	9,2
1993	8,7	6,3	27,4	5,0	29,0	28,2	14,8	5,9	7,0	8,1	14,8	11,8	7,5	6,7	8,6	6,3	9,4	9,7	9,5
1994	8,8	6,0	22,3	6,5	29,1	30,7	13,5	6,3	6,9	9,0	13,3	12,1	8,3	6,0	8,0	6,8	9,4	9,4	9,4
1995	8,2	6,2	21,5	6,6	29,8	28,2	13,5	6,2	6,9	7,8	13,5	10,4	8,3	5,6	8,4	5,9	9,0	9,1	9,0
1996	8,1	6,1	21,2	6,3	31,2	29,6	12,4	6,6	7,4	9,0	14,4	9,2	8,4	6,8	8,6	5,8	9,4	9,1	9,3
1997	8,1	6,3	19,7	7,6	25,1	27,3	12,5	7,2	7,7	7,1	13,9	9,8	8,9	7,9	7,5	7,1	8,8	9,9	9,1
1998	8,3	6,4	19,7	7,4	29,8	30,6	12,0	6,6	8,1	6,6	13,9	7,8	8,6	6,7	7,8	7,1	8,9	9,5	9,0
1999	9,0	6,7	20,1	7,6	33,1	31,1	12,5	6,8	8,6	6,8	14,1	7,1	8,3	6,8	8,0	7,3	9,3	9,6	9,3
2000	9,4	6,7	21,1	7,8	35,4	30,4	12,4	6,4	9,3	7,3	15,7	7,4	8,8	7,5	9,2	8,4	9,7	10,2	9,8
2001	9,9	7,0	21,8	8,7	42,1	32,4	13,7	7,1	10,0	7,8	16,5	7,6	9,0	10,2	9,7	7,9	10,4	10,9	10,5
2002	9,9	7,0	21,9	9,2	43,2	31,9	14,3	8,0	10,5	7,9	17,3	8,3	10,1	10,1	9,9	8,2	10,6	11,5	10,8
2003	9,9	7,5	21,0	10,0	43,0	33,3	16,7	10,2	10,7	7,5	16,6	8,7	12,3	12,9	10,2	9,2	10,9	12,8	11,3
2004	9,2	7,6	18,2	9,7	43,2	32,1	16,2	11,4	9,9	7,5	17,5	7,7	11,0	12,1	9,5	9,8	10,6	12,1	11,0
2005	9,2	8,1	19,2	9,7	40,0	34,7	17,4	9,7	9,5	7,9	16,5	8,5	11,3	9,5	10,7	10,9	10,9	11,9	11,2

¹⁾ Durchschnitt der 19- bis unter 25-Jährigen (bis 1996 Durchschnitt der 18- bis unter 22-Jährigen) deutschen Wohnbevölkerung am 31.12. des jeweiligen Jahres.

E Bevölkerungsqoten
E.3 Deutsche Studierende nach Ländern von 1992 bis 2005
E.3.1 Studierende insgesamt
E.3.1.1 Anzahl

Jahr	BW	BY	BE	BB	HB	HH	HE	MV	NI	NW	RP	SL	SN	ST	SH	TH	AL	NL	BG
1992	209.819	250.706	133.432	11.595	23.033	65.392	149.715	13.338	149.277	475.015	74.336	22.744	50.764	21.490	42.630	16.446	1.462.667	247.065	1.709.732
1993	213.377	248.266	134.655	14.252	23.904	60.799	148.503	14.174	147.177	477.389	75.466	22.521	55.829	23.327	44.170	20.785	1.461.572	263.022	1.724.594
1994	213.406	239.693	129.244	16.291	24.292	63.560	144.710	16.294	147.967	480.387	75.107	21.518	60.506	24.662	43.564	24.943	1.454.204	271.940	1.726.144
1995	208.280	231.146	126.083	18.260	24.147	63.247	140.181	17.696	145.699	476.100	74.281	20.722	63.899	26.255	44.249	26.527	1.428.052	278.720	1.706.772
1996	200.243	223.871	120.404	20.666	23.450	59.466	135.011	19.395	145.799	474.665	74.484	19.889	67.015	28.017	42.218	28.195	1.399.096	283.692	1.682.788
1997	186.913	221.026	117.375	23.340	22.983	59.961	134.248	21.212	144.064	469.710	74.052	19.226	69.719	29.615	40.966	30.053	1.373.149	291.314	1.664.463
1998	167.022	214.834	115.084	25.141	23.665	58.462	131.497	22.974	142.891	465.961	72.930	18.483	72.436	31.534	39.643	32.100	1.335.388	299.269	1.634.657
1999	165.413	192.144	115.627	27.210	23.642	57.954	130.696	24.755	132.259	455.377	72.477	17.826	75.497	33.713	38.927	34.809	1.286.715	311.611	1.598.326
2000	169.453	192.899	115.054	29.339	23.850	56.664	131.171	26.121	131.616	452.659	73.438	17.416	79.288	36.152	38.596	38.120	1.287.762	324.074	1.611.836
2001	176.979	196.735	119.697	30.360	25.223	58.537	135.274	26.786	135.620	459.758	76.429	17.408	84.011	38.376	39.389	41.506	1.321.352	340.736	1.662.088
2002	185.217	204.564	120.769	32.764	26.394	60.271	141.328	27.778	138.998	461.593	80.776	17.330	88.934	40.329	40.394	44.346	1.356.865	354.920	1.711.785
2003	196.014	216.636	123.306	34.389	28.519	62.018	152.126	30.104	135.200	465.729	85.014	16.320	94.700	44.990	41.754	46.510	1.399.330	373.999	1.773.329
2004	203.245	220.405	120.372	35.769	28.836	60.617	136.083	32.544	137.310	403.965	87.608	16.101	97.460	48.112	42.481	45.866	1.336.651	380.123	1.716.774
2005	208.237	223.565	116.295	36.300	29.081	60.478	139.225	32.552	135.289	414.771	90.161	16.281	98.274	47.249	43.472	46.178	1.360.560	376.848	1.737.408

E Bevölkerungsquoten
E.3 Deutsche Studierende nach Ländern von 1992 bis 2005
E.3.1 Studierende insgesamt
E.3.1.2 Anteil an der gleichaltrigen Wohnbevölkerung¹⁾ in Prozent

Jahr	BW	BY	BE	BB	HB	HH	HE	MV	NI	NW	RP	SL	SN	ST	SH	TH	AL	NL	BG
1992	11,3	11,4	21,1	2,5	19,1	21,8	14,5	3,9	10,3	15,2	10,6	11,8	6,4	4,3	8,2	3,6	12,7	7,7	11,6
1993	12,0	11,7	22,1	3,2	20,7	20,7	14,9	4,3	10,4	15,9	11,1	12,3	7,3	4,8	8,7	4,7	13,2	8,6	12,2
1994	12,5	11,7	22,2	3,9	22,1	22,3	15,0	5,2	10,8	16,6	11,4	12,4	8,2	5,3	8,8	5,8	13,6	9,2	12,7
1995	12,7	11,8	22,7	4,5	23,0	23,1	15,1	5,9	11,0	17,2	11,8	12,6	8,9	5,9	9,3	6,4	13,9	9,8	13,0
1996	12,8	11,9	22,7	5,2	23,5	22,7	15,2	6,7	11,5	17,9	12,3	12,7	9,5	6,5	9,2	7,0	14,2	10,3	13,4
1997	12,4	12,2	23,3	6,0	24,3	23,8	15,7	7,4	11,9	18,5	12,7	13,0	10,0	7,1	9,3	7,7	14,5	10,8	13,7
1998	11,6	12,3	23,6	6,5	26,8	24,1	16,0	8,2	12,2	19,2	13,0	13,1	10,6	7,7	9,5	8,3	14,7	11,4	14,0
1999	11,8	11,3	24,2	7,1	26,7	24,5	16,4	8,9	11,7	19,5	13,4	13,1	11,2	8,5	9,8	9,1	14,7	12,0	14,1
2000	12,4	11,7	24,3	7,8	27,9	24,1	17,0	9,6	12,1	20,0	14,0	13,3	11,9	9,4	10,2	10,1	15,1	12,7	14,6
2001	13,2	12,1	25,3	8,2	30,2	24,9	17,9	10,0	12,8	20,8	14,8	13,6	12,8	10,3	10,7	11,2	15,9	13,6	15,3
2002	13,9	12,7	25,4	9,0	31,7	25,5	19,0	10,6	13,4	21,2	15,9	13,8	13,8	11,1	11,3	12,1	16,5	14,3	16,0
2003	14,8	13,6	26,0	9,5	34,3	26,0	20,8	11,6	13,3	21,6	16,9	13,1	14,8	12,6	12,0	12,9	17,2	15,2	16,8
2004	15,3	13,9	25,2	9,8	34,3	24,9	18,6	12,4	13,7	18,7	17,4	13,0	15,2	13,5	12,3	12,7	16,5	15,4	16,2
2005	15,5	13,9	24,0	9,9	33,8	24,4	19,0	12,3	13,5	18,9	17,7	13,0	15,2	13,1	12,6	12,8	16,6	15,2	16,3

¹⁾ Durchschnitt der 19- bis unter 32-Jährigen deutschen Wohnbevölkerung am 31.12. des jeweiligen Jahres.

E Bevölkerungquoten
E.3 Deutsche Studierende nach Ländern von 1992 bis 2005
E.3.2 Sesshafte Studierende
E.3.2.1 Anzahl

Jahr	BW	BY	BE	BB	HB	HH	HE	MV	NI	NW	RP	SL	SN	ST	SH	TH	AL	NL	BG
1992	153.212	191.112	57.618	7.925	12.832	34.122	95.533	9.576	102.255	382.667	37.388	13.596	36.120	14.207	24.874	10.789	1.047.591	136.235	1.183.826
1993	155.939	189.309	69.892	8.671	12.417	31.910	96.366	9.600	100.536	380.141	38.075	13.425	37.324	15.311	25.819	13.589	1.043.937	154.387	1.198.324
1994	156.435	183.644	67.569	9.245	12.471	32.616	94.171	10.846	101.304	377.660	37.971	12.859	39.926	16.002	25.838	16.302	1.034.969	159.890	1.194.859
1995	152.632	177.744	66.458	9.884	12.125	32.768	91.072	11.652	100.050	375.058	37.601	12.369	41.854	17.309	26.265	17.289	1.017.684	164.446	1.182.130
1996	146.052	172.722	63.500	10.859	11.533	29.638	87.489	12.576	100.311	371.746	37.300	12.114	43.626	18.429	25.196	18.420	994.101	167.410	1.161.511
1997	136.201	170.518	61.603	12.009	11.218	30.313	87.757	13.845	99.051	370.821	36.574	11.821	45.388	19.764	24.460	19.518	978.734	172.127	1.150.861
1998	121.464	165.350	59.550	12.729	11.367	29.009	85.561	15.162	97.488	367.961	35.592	11.447	47.545	21.436	23.546	20.809	948.785	177.231	1.126.016
1999	119.179	148.058	59.418	13.513	11.077	27.900	84.603	16.483	89.349	358.594	34.915	11.224	50.036	23.083	22.987	22.636	907.886	185.169	1.093.055
2000	121.655	148.947	58.219	14.460	10.858	27.614	84.831	17.619	88.386	355.972	35.122	11.254	52.635	24.676	22.604	24.872	907.243	192.481	1.099.724
2001	126.529	151.397	60.356	15.083	11.907	28.750	87.346	17.865	90.397	360.907	36.691	11.422	55.939	25.331	23.257	27.341	928.603	201.915	1.130.518
2002	132.519	157.546	60.031	15.960	11.379	29.365	90.899	18.057	91.716	361.803	38.896	11.413	58.793	25.540	23.813	29.232	949.349	207.613	1.156.962
2003	140.837	167.359	61.227	16.370	11.766	29.693	97.442	19.062	88.556	365.165	41.373	10.892	61.609	27.549	24.600	30.456	977.683	216.273	1.193.956
2004	146.228	169.380	60.147	16.765	11.338	28.274	86.164	19.834	89.083	317.243	41.642	10.753	62.792	28.673	25.073	29.632	925.178	217.843	1.143.021
2005	149.574	170.763	57.822	16.568	11.050	27.272	86.908	19.426	86.928	324.132	42.804	10.787	62.569	28.040	25.384	29.103	935.602	213.528	1.149.130

E Bevölkerungquoten
E.3 Deutsche Studierende nach Ländern von 1992 bis 2005
E.3.2 Sesshafte Studierende
E.3.2.2 Anteil an der gleichaltrigen Wohnbevölkerung¹⁾ in Prozent

Jahr	BW	BY	BE	BB	HB	HH	HE	MV	NI	NW	RP	SL	SN	ST	SH	TH	AL	NL	BG
1992	8,3	8,7	9,1	1,7	10,6	11,4	9,3	2,8	7,1	12,2	5,3	7,1	4,6	2,8	4,8	2,3	9,1	4,3	8,1
1993	8,8	8,9	11,5	2,0	10,8	10,8	9,7	2,9	7,1	12,6	5,6	7,3	4,9	3,2	5,1	3,1	9,4	5,0	8,5
1994	9,2	9,0	11,6	2,2	11,4	11,4	9,8	3,5	7,4	13,1	5,8	7,4	5,4	3,5	5,2	3,8	9,7	5,4	8,8
1995	9,3	9,0	12,0	2,4	11,6	12,0	9,8	3,9	7,6	13,6	6,0	7,5	5,8	3,9	5,5	4,2	9,9	5,8	9,0
1996	9,3	9,2	12,0	2,7	11,6	11,3	9,8	4,3	7,9	14,0	6,2	7,8	6,2	4,3	5,5	4,6	10,1	6,1	9,2
1997	9,1	9,4	12,2	3,1	11,9	12,0	10,3	4,8	8,1	14,6	6,3	8,0	6,5	4,7	5,6	5,0	10,4	6,4	9,5
1998	8,4	9,5	12,2	3,3	12,9	12,0	10,4	5,4	8,3	15,2	6,4	8,1	7,0	5,3	5,6	5,4	10,5	6,7	9,6
1999	8,5	8,7	12,4	3,5	12,5	11,8	10,6	5,9	7,9	15,3	6,4	8,3	7,4	5,8	5,8	5,9	10,4	7,1	9,6
2000	8,9	9,0	12,3	3,8	12,7	11,8	11,0	6,5	8,1	15,7	6,7	8,6	7,9	6,4	5,9	6,6	10,7	7,5	10,0
2001	9,4	9,3	12,8	4,1	14,3	12,2	11,6	6,7	8,6	16,3	7,1	9,0	8,5	6,8	6,3	7,4	11,2	8,0	10,4
2002	10,0	9,8	12,6	4,4	13,7	12,4	12,2	6,9	8,9	16,6	7,7	9,1	9,1	7,0	6,7	8,0	11,6	8,4	10,8
2003	10,6	10,5	12,9	4,5	14,1	12,5	13,3	7,3	8,7	16,9	8,2	8,8	9,7	7,7	7,0	8,4	12,0	8,8	11,3
2004	11,0	10,7	12,6	4,6	13,5	11,6	11,8	7,6	8,9	14,7	8,3	8,7	9,8	8,0	7,3	8,2	11,4	8,9	10,8
2005	11,1	10,6	11,9	4,5	12,9	11,0	11,9	7,3	8,6	14,8	8,4	8,6	9,6	7,8	7,3	8,1	11,4	8,6	10,8

¹⁾ Durchschnitt der 19- bis unter 32-Jährigen deutschen Wohnbevölkerung am 31.12. des jeweiligen Jahres.

E Bevölkerungsquoten
E.3 Deutsche Studierende nach Ländern von 1992 bis 2005
E.3.3 Abwandernde Studierende
E.3.3.1 Anzahl

Jahr	BW	BY	BE	BB	HB	HH	HE	MV	NI	NW	RP	SL	SN	ST	SH	TH	AL	NL	BG
1992	76.062	33.692	7.125	12.079	11.530	14.424	50.498	6.113	76.036	85.972	43.726	9.858	11.901	10.601	28.391	10.032	430.189	57.851	488.040
1993	67.202	35.073	7.947	15.737	11.290	14.946	53.194	8.000	77.836	87.301	43.744	9.768	15.444	13.434	28.205	12.284	428.559	72.846	501.405
1994	67.043	36.682	8.344	15.846	10.982	14.892	52.766	8.621	77.717	85.671	43.262	9.569	17.092	14.533	28.747	13.131	427.331	77.567	504.898
1995	66.140	37.033	8.733	15.383	10.614	14.966	52.393	8.909	77.688	83.120	42.040	9.487	16.550	15.009	28.435	13.538	421.916	78.122	500.038
1996	65.765	37.506	9.643	15.905	10.155	14.692	51.791	9.497	76.178	80.579	41.493	9.525	16.470	15.890	27.801	14.488	415.485	81.893	497.378
1997	65.487	37.743	10.717	16.902	9.777	14.209	51.366	10.104	75.265	78.225	40.182	9.459	15.567	16.555	27.317	14.919	409.030	84.764	493.794
1998	65.073	37.751	11.914	18.297	9.490	14.141	50.366	10.694	74.014	75.632	38.400	9.512	16.377	17.291	26.896	15.720	401.275	90.293	491.568
1999	62.319	38.773	13.039	20.047	8.865	13.713	49.114	11.616	72.432	72.474	37.202	9.613	17.578	18.213	26.351	16.603	390.856	97.096	487.952
2000	61.530	39.525	14.505	22.340	8.595	13.398	49.222	12.494	71.541	71.662	37.075	9.862	19.235	19.573	25.971	17.961	388.381	106.108	494.489
2001	61.991	41.596	16.604	25.760	8.524	13.522	50.864	13.229	71.891	72.875	37.844	10.444	21.896	19.964	26.160	19.785	395.711	117.238	512.949
2002	62.962	43.701	19.022	29.017	8.493	13.878	52.143	14.111	73.149	74.830	38.661	10.920	24.532	20.918	26.665	21.932	405.402	129.532	534.934
2003	65.275	46.178	22.065	32.546	8.512	14.148	53.139	15.384	75.341	75.943	39.315	11.404	27.042	22.418	27.312	24.043	416.567	143.498	560.065
2004	62.151	45.622	24.126	34.628	7.997	13.826	52.446	15.630	71.984	74.689	37.143	11.431	28.743	23.223	26.422	25.419	403.711	151.769	555.480
2005	63.742	46.688	26.441	36.123	7.876	14.219	52.525	16.255	73.692	74.650	37.519	11.784	30.325	24.051	26.645	26.635	409.340	159.830	569.170

E Bevölkerungsquoten
E.3 Deutsche Studierende nach Ländern von 1992 bis 2005
E.3.3 Abwandernde Studierende
E.3.3.2 Anteil an der gleichaltrigen Wohnbevölkerung¹⁾ in Prozent

Jahr	BW	BY	BE	BB	HB	HH	HE	MV	NI	NW	RP	SL	SN	ST	SH	TH	AL	NL	BG
1992	4,1	1,5	1,1	2,6	9,6	4,8	4,9	1,8	5,2	2,8	6,2	5,1	1,5	2,1	5,5	2,2	3,7	1,8	3,3
1993	3,8	1,7	1,3	3,6	9,8	5,1	5,3	2,4	5,5	2,9	6,4	5,3	2,0	2,8	5,6	2,8	3,9	2,4	3,5
1994	3,9	1,8	1,4	3,8	10,0	5,2	5,5	2,8	5,7	3,0	6,6	5,5	2,3	3,1	5,8	3,1	4,0	2,6	3,7
1995	4,0	1,9	1,6	3,8	10,1	5,5	5,6	3,0	5,9	3,0	6,7	5,8	2,3	3,4	6,0	3,3	4,1	2,8	3,8
1996	4,2	2,0	1,8	4,0	10,2	5,6	5,8	3,3	6,0	3,0	6,8	6,1	2,3	3,7	6,1	3,6	4,2	3,0	3,9
1997	4,4	2,1	2,1	4,3	10,4	5,6	6,0	3,5	6,2	3,1	6,9	6,4	2,2	4,0	6,2	3,8	4,3	3,2	4,1
1998	4,5	2,2	2,4	4,7	10,7	5,8	6,1	3,8	6,3	3,1	6,9	6,7	2,4	4,2	6,4	4,1	4,4	3,4	4,2
1999	4,5	2,3	2,7	5,2	10,0	5,8	6,2	4,2	6,4	3,1	6,9	7,1	2,6	4,6	6,6	4,4	4,5	3,7	4,3
2000	4,5	2,4	3,1	5,9	10,0	5,7	6,4	4,6	6,6	3,2	7,0	7,5	2,9	5,1	6,8	4,8	4,6	4,2	4,5
2001	4,6	2,6	3,5	6,9	10,2	5,8	6,7	4,9	6,8	3,3	7,4	8,2	3,3	5,3	7,1	5,3	4,8	4,7	4,7
2002	4,7	2,7	4,0	7,9	10,2	5,9	7,0	5,4	7,1	3,4	7,6	8,7	3,8	5,7	7,5	6,0	4,9	5,2	5,0
2003	4,9	2,9	4,6	9,0	10,2	5,9	7,3	5,9	7,4	3,5	7,8	9,2	4,2	6,3	7,8	6,7	5,1	5,8	5,3
2004	4,7	2,9	5,1	9,5	9,5	5,7	7,2	6,0	7,2	3,5	7,4	9,2	4,5	6,5	7,7	7,1	5,0	6,2	5,3
2005	4,7	2,9	5,5	9,9	9,2	5,7	7,2	6,1	7,3	3,4	7,3	9,4	4,7	6,7	7,7	7,4	5,0	6,4	5,3

¹⁾ Durchschnitt der 19- bis unter 32-Jährigen deutschen Wohnbevölkerung am 31.12. des jeweiligen Jahres.

E Bevölkerungsquoten
E.3 Deutsche Studierende nach Ländern von 1992 bis 2005
E.3.4 Zuwandernde Studierende
E.3.4.1 Anzahl

Jahr	BW	BY	BE	BB	HB	HH	HE	MV	NI	NW	RP	SL	SN	ST	SH	TH	AL	NL	BG
1992	56.607	59.594	75.814	3.670	10.201	31.270	54.182	3.762	47.022	92.348	36.948	9.148	14.644	7.283	17.756	5.657	415.076	110.830	525.906
1993	57.438	58.957	64.763	5.581	11.487	28.889	52.137	4.574	46.641	97.248	37.391	9.096	18.505	8.016	18.351	7.196	417.635	108.635	526.270
1994	56.971	56.049	61.675	7.046	11.821	30.944	50.539	5.448	46.663	102.727	37.136	8.659	20.580	8.660	17.726	8.641	419.235	112.050	531.285
1995	55.648	53.402	59.625	8.376	12.022	30.479	49.109	6.044	45.649	101.042	36.680	8.353	22.045	8.946	17.984	9.238	410.368	114.274	524.642
1996	54.191	51.149	56.904	9.807	11.917	29.828	47.522	6.819	45.488	102.919	37.184	7.775	23.389	9.588	17.022	9.775	404.995	116.282	521.277
1997	50.712	50.508	55.772	11.331	11.765	29.648	46.491	7.367	45.013	98.889	37.478	7.405	24.331	9.851	16.506	10.535	394.415	119.187	513.602
1998	45.558	49.484	55.534	12.412	12.298	29.453	45.936	7.812	45.403	98.000	37.338	7.036	24.891	10.098	16.097	11.291	386.603	122.038	508.641
1999	46.234	44.086	56.209	13.697	12.565	30.054	46.093	8.272	42.910	96.783	37.562	6.602	25.461	10.630	15.940	12.173	378.829	126.442	505.271
2000	47.798	43.952	56.835	14.879	12.992	29.050	46.340	8.502	43.230	96.687	38.316	6.162	26.653	11.476	15.992	13.248	380.519	131.593	512.112
2001	50.450	45.338	59.341	15.277	13.316	29.787	47.928	8.921	45.223	98.851	39.738	5.986	28.072	13.045	16.132	14.165	392.749	138.821	531.570
2002	52.698	47.018	60.738	16.804	15.015	30.906	50.429	9.721	47.282	99.790	41.880	5.917	30.141	14.789	16.581	15.114	407.516	147.307	554.823
2003	55.177	49.277	62.079	18.019	16.753	32.325	54.684	11.042	46.644	100.564	43.641	5.428	33.091	17.441	17.154	16.054	421.647	157.726	579.373
2004	57.017	51.025	60.225	19.004	17.498	32.343	49.919	12.710	48.227	86.722	45.966	5.348	34.668	19.439	17.408	16.234	411.473	162.280	573.753
2005	58.663	52.802	58.473	19.732	18.031	33.206	52.317	13.126	48.361	90.639	47.357	5.494	35.705	19.209	18.088	17.075	424.958	163.320	588.278

E Bevölkerungsquoten
E.3 Deutsche Studierende nach Ländern von 1992 bis 2005
E.3.4 Zuwandernde Studierende
E.3.4.2 Anteil an der gleichaltrigen Wohnbevölkerung¹⁾ in Prozent

Jahr	BW	BY	BE	BB	HB	HH	HE	MV	NI	NW	RP	SL	SN	ST	SH	TH	AL	NL	BG
1992	3,1	2,7	12,0	0,8	8,5	10,4	5,3	1,1	3,2	3,0	5,3	4,8	1,9	1,5	3,4	1,2	3,6	3,5	3,6
1993	3,2	2,8	10,6	1,3	10,0	9,8	5,2	1,4	3,3	3,2	5,5	5,0	2,4	1,7	3,6	1,6	3,8	3,5	3,7
1994	3,3	2,7	10,6	1,7	10,8	10,9	5,2	1,7	3,4	3,6	5,7	5,0	2,8	1,9	3,6	2,0	3,9	3,8	3,9
1995	3,4	2,7	10,7	2,1	11,5	11,1	5,3	2,0	3,4	3,7	5,8	5,1	3,1	2,0	3,8	2,2	4,0	4,0	4,0
1996	3,5	2,7	10,7	2,5	11,9	11,4	5,3	2,3	3,6	3,9	6,1	5,0	3,3	2,2	3,7	2,4	4,1	4,2	4,1
1997	3,4	2,8	11,1	2,9	12,5	11,8	5,4	2,6	3,7	3,9	6,4	5,0	3,5	2,4	3,8	2,7	4,2	4,4	4,2
1998	3,2	2,8	11,4	3,2	13,9	12,1	5,6	2,8	3,9	4,0	6,7	5,0	3,6	2,5	3,9	2,9	4,3	4,6	4,4
1999	3,3	2,6	11,8	3,6	14,2	12,7	5,8	3,0	3,8	4,1	6,9	4,9	3,8	2,7	4,0	3,2	4,3	4,9	4,5
2000	3,5	2,7	12,0	3,9	15,2	12,4	6,0	3,1	4,0	4,3	7,3	4,7	4,0	3,0	4,2	3,5	4,5	5,2	4,6
2001	3,8	2,8	12,5	4,1	16,0	12,7	6,3	3,3	4,3	4,5	7,7	4,7	4,3	3,5	4,4	3,8	4,7	5,5	4,9
2002	4,0	2,9	12,8	4,6	18,0	13,1	6,8	3,7	4,6	4,6	8,3	4,7	4,7	4,1	4,6	4,1	5,0	5,9	5,2
2003	4,2	3,1	13,1	5,0	20,1	13,6	7,5	4,2	4,6	4,7	8,7	4,4	5,2	4,9	4,9	4,4	5,2	6,4	5,5
2004	4,3	3,2	12,6	5,2	20,8	13,3	6,8	4,8	4,8	4,0	9,1	4,3	5,4	5,4	5,0	4,5	5,1	6,6	5,4
2005	4,4	3,3	12,1	5,4	21,0	13,4	7,1	4,9	4,8	4,1	9,3	4,4	5,5	5,3	5,2	4,7	5,2	6,6	5,5

¹⁾ Durchschnitt der 19- bis unter 32-Jährigen deutschen Wohnbevölkerung am 31.12. des jeweiligen Jahres.