

**STATISTISCHE VERÖFFENTLICHUNGEN
DER KULTUSMINISTERKONFERENZ**

NR. 173 – Januar 2005

Bearbeitet im Sekretariat der Kultusministerkonferenz

**Vorausberechnung
der Schüler- und Absolventenzahlen
2003 bis 2020**

Beschluss der Kultusministerkonferenz vom 22.10.2004

ISSN 0561-7839 (Statistische Veröffentlichungen der
Kultusministerkonferenz)

ISSN 0722-8864 (Vorausberechnung der Schüler- und
Absolventenzahlen)

Herausgeber:
Sekretariat der Ständigen Konferenz
der Kultusminister der Länder
in der Bundesrepublik Deutschland
53113 Bonn
Lennéstraße 6
Tel.: 0228/501-0
Fax.: 0228/501-77617

Gliederung	
Grafikverzeichnis	4
Tabellenverzeichnis	5
Vorbemerkung	7
1 Zentrale Ergebnisse	8
2 Grundlage der Prognose und Berechnungsmethoden	13
3 Bevölkerungsentwicklung in Deutschland 1990 bis 2020	17
4 Schüler in Deutschland 1991 bis 2020	27
4.1 Schüler insgesamt	27
4.2 Schüler an allgemein bildenden und beruflichen Schulen	29
4.3 Schüler nach Bildungsbereichen in Deutschland 1991 bis 2020	32
Vorschulbereich	32
Primarbereich	35
Sekundarbereich I	38
Sekundarbereich II	44
Sekundarbereich II, allgemein bildende Schulen	47
Sekundarbereich II, berufliche Schulen	50
4.4 Sonderschulen	59
Schulanfänger	62
5 Absolventen und Abgänger	65
5.1 Allgemein bildende Schulen insgesamt	65
Abgänger allgemein bildender Schulen ohne Hauptschulabschluss	67
Absolventen allgemein bildender Schulen mit Hauptschulabschluss	69
Absolventen allgemein bildender Schulen mit Realschulabschluss	71
Absolventen allgemein bildender Schulen mit Fachhochschul- und Hochschulreife	74
5.2 Absolventen beruflicher Schulen	78
Absolventen beruflicher Schulen mit Fachhochschul- oder Hochschulreife	82
5.3 Absolventen aller Schulen mit Fachhochschul- oder Hochschulreife	85
Anteile der Absolventen mit Fachhochschul- oder Hochschulreife an der gleichaltrigen Bevölkerung	89
Tabellenanhang	1*
Teil A: Bundeszahlen	1*
Teil B: Länderzahlen	21*

Grafikverzeichnis

Grafik 3.1	Bevölkerungsentwicklung in den alten und neuen Ländern 1990 bis 2020	24
Grafik 3.2	Entwicklung der bildungsrelevanten Bevölkerung in den alten und neuen Ländern 1990 bis 2020	25
Grafik 4.1	Schüler 1991 bis 2020, Schulen insgesamt	28
Grafik 4.2	Schüler 1991 bis 2020, allgemein bildende und berufliche Schulen	31
Grafik 4.3	Schüler 1991 bis 2020, Vorschulbereich	33
Grafik 4.4	Schüler 1991 bis 2020, Primarbereich	36
Grafik 4.5	Schüler 1991 bis 2020, Sekundarbereich I	39
Grafik 4.6	Schüler 1991 bis 2020, Sekundarbereich I – Klassenstufen 7 bis 10 – nach Schularten	43
Grafik 4.7	Schüler 1991 bis 2020, Sekundarbereich II	46
Grafik 4.8	Schüler 1991 bis 2020, Sekundarbereich II, allgemein bildende Schulen	49
Grafik 4.9	Schüler 1991 bis 2020, Sekundarbereich II, berufliche Schulen	52
Grafik 4.10	Schüler 1991 bis 2020, Sekundarbereich II, berufliche Schulen, Vollzeitform	54
Grafik 4.11	Schüler 1991 bis 2020, Sekundarbereich II, berufliche Schulen, Teilzeitform	56
Grafik 4.12	Schüler 1991 bis 2020, Sekundarbereich II, berufliche Schulen nach Schularten	58
Grafik 4.13	Schüler 1991 bis 2020, Sonderschulen	61
Grafik 4.14	Schüler 1991 bis 2020, Schulanfänger	64
Grafik 5.1	Absolventen 1992 bis 2020, allgemein bildende Schulen insgesamt	66
Grafik 5.2	Abgänger 1992 bis 2020, allgemein bildende Schulen ohne Hauptschulabschluss	68
Grafik 5.3	Absolventen 1992 bis 2020, allgemein bildende Schulen mit Hauptschulabschluss	71
Grafik 5.4	Absolventen 1992 bis 2020, allgemein bildende Schulen mit Realschulabschluss	73
Grafik 5.5	Absolventen 1992 bis 2020, allgemein bildende Schulen mit Fachhochschul- und Hochschulreife	75
Grafik 5.6	Absolventen 1992 bis 2020, berufliche Schulen	79
Grafik 5.7	Absolventen 1992 bis 2020, berufliche Schulen nach Schularten	81

Grafik 5.8	Absolventen 1992 bis 2020, berufliche Schulen mit Fachhochschul- und Hochschulreife	84
Grafik 5.9	Absolventen 1992 bis 2020, alle Schulen mit Fachhochschul- und Hochschulreife	86
Grafik 5.10	Absolventen 1992 bis 2020, alle Schulen mit Fachhochschul- und Hochschulreife, alte und neue Länder	88
Grafik 5.11	Absolventen 1992 bis 2020, alle Schulen mit Fachhochschul- und Hochschulreife, Anteile an der gleichaltrigen Bevölkerung	91

Tabellenverzeichnis

Tabelle 3.1	Bevölkerung in Deutschland 1990 bis 2020	21
Tabelle 3.2	Bevölkerung in den alten Ländern 1990 bis 2020	22
Tabelle 3.3	Bevölkerung in den neuen Ländern 1990 bis 2020	23
Tabelle 4.1	Schüler 1991 bis 2020, Schulen insgesamt	27
Tabelle 4.2	Schüler 1991 bis 2020, allgemein bildende und berufliche Schulen	30
Tabelle 4.3	Schüler 1991 bis 2020, Vorschulbereich	32
Tabelle 4.4	Schüler 1991 bis 2020, Primarbereich	35
Tabelle 4.5	Schüler 1991 bis 2020, Sekundarbereich I	38
Tabelle 4.6	Schüler 1991 bis 2020, Sekundarbereich I – Klassenstufen 7 bis 10 – nach Schularten	41
Tabelle 4.7	Schüler 1991 bis 2020, Sekundarbereich II	45
Tabelle 4.8	Schüler 1991 bis 2020, Sekundarbereich II, allgemein bildende Schulen	48
Tabelle 4.9	Schüler 1991 bis 2020, Sekundarbereich II, berufliche Schulen	51
Tabelle 4.10	Schüler 1991 bis 2020, Sekundarbereich II, berufliche Schulen, Vollzeitform	53
Tabelle 4.11	Schüler 1991 bis 2020, Sekundarbereich II, berufliche Schulen, Teilzeitform	55
Tabelle 4.12	Schüler 1991 bis 2020, Sekundarbereich II, berufliche Schulen nach Schularten	57
Tabelle 4.13	Schüler 1991 bis 2020, Sonderschulen	60
Tabelle 4.14	Schüler 1991 bis 2020, Schulanfänger	62
Tabelle 5.1	Absolventen 1992 bis 2020, allgemein bildende Schulen insgesamt	65

Tabelle 5.2	Abgänger 1992 bis 2020, allgemein bildende Schulen ohne Hauptschulabschluss	67
Tabelle 5.3:	Absolventen 1992 bis 2020, allgemein bildende Schulen mit Hauptschulabschluss	70
Tabelle 5.4	Absolventen 1992 bis 2020, allgemein bildende Schulen mit Realschulabschluss	72
Tabelle 5.5	Absolventen 1992 bis 2020, allgemein bildende Schulen mit Fachhochschul- und Hochschulreife	74
Tabelle 5.6	Absolventen 1992 bis 2020, berufliche Schulen	78
Tabelle 5.7	Absolventen 1992 bis 2020, berufliche Schulen nach Schularten	80
Tabelle 5.8	Absolventen 1992 bis 2020, berufliche Schulen mit Fachhochschul- und Hochschulreife	83
Tabelle 5.9	Absolventen 1992 bis 2020, alle Schulen mit Fachhochschul- und Hochschulreife	85
Tabelle 5.10	Absolventen 1992 bis 2020, alle Schulen mit Fachhochschul- und Hochschulreife, alte und neue Länder	87
Tabelle 5.11	Absolventen 1992 bis 2020, alle Schulen mit Fachhochschul- und Hochschulreife, Anteile an der gleichaltrigen Bevölkerung	89

Vorbemerkung

Die Kultusministerkonferenz veröffentlicht seit 1963 regelmäßig Schüler- und Schulabsolventenprognosen. In der vorliegenden Dokumentation wird das zusammengefasste Ergebnis der von den Ländern durchgeführten Modellrechnungen vorgelegt. Das Tabellenwerk enthält die Prognosezahlen der Schüler und der Absolventen, in Teil A gegliedert nach alten und neuen Ländern, in Teil B differenziert nach Ländern.

Methodisch vorbereitet wurden die Prognosen in dem für Statistik und Vorausberechnung zuständigen Fachgremium der Kultusministerkonferenz, dem Unterausschuss Schuldaten des Schulausschusses, in dem alle Länder vertreten sind. Die Zusammenfassung der Länderergebnisse wurde im Sekretariat der Kultusministerkonferenz vorgenommen.

Wegen der unterschiedlichen Bevölkerungsentwicklung und der folglich differierenden Tendenzen in den Prognoseergebnissen werden neben den für das Bundesgebiet zusammengefassten Zahlen die Ergebnisse für die alten und die neuen Länder auch getrennt dargestellt. Dabei werden sowohl für die alten Länder als auch für die neuen Länder jeweils die in den einzelnen Ländern gerechneten länderspezifischen Prognosen aggregiert.

Die Prognosezahlen der Schüler sind u.a. Grundlage für Berechnungen zur Entwicklung des Lehrerberarfs, die der Absolventen mit Hochschul- und Fachhochschulreife sind die Ausgangsdaten für die Prognose über die Entwicklungen im Hochschulbereich.

1 Zentrale Ergebnisse

Den Berechnungen liegt die Annahme zugrunde, dass das Wahl- und Übergangsverhalten der Schüler während des Prognosezeitraums keinen bedeutenden Änderungen unterworfen ist. Unterschiedliche Entwicklungen in den alten und neuen Ländern bzw. in den Bildungsbereichen sind demzufolge überwiegend auf die verschiedene demographische Entwicklung und nicht auf Änderungen des Bildungsverhaltens zurückzuführen.

2,2 Mio. Schüler weniger bis 2020

Die Zahl aller Schüler wird von knapp 12,5 Mio. im Jahr 2003 bis 2020 um 2,2 Mio. (17,6%) auf knapp 10,3 Mio. zurückgehen. Bereits im Jahr 2010 wird mit gut 11,5 Mio. ein neuer Tiefstand für das wiedervereinigte Deutschland erreicht.

Rückgang in den neuen Ländern erheblich stärker als in den alten Ländern

In den alten Ländern¹ stieg die Schülerzahl im Jahr 2000 erstmals seit 1983 auf über 10 Mio. Im Jahr 2005 wird sie ihren Höchststand von gut 10,2 Mio. erreichen und erst 2010 wieder unter 10 Mio. sinken. Ab 2016 wird die Schülerzahl unterhalb des Standes von 1989 in den alten Ländern bei 8,9 Mio. liegen und bis 2020 auf gut 8,5 Mio. zurückzugehen. Dies bedeutet gegenüber 2003 einen Rückgang um 16,0%.

In den neuen Ländern² betrug die Schülerzahl 2003 knapp 2,3 Mio. und markierte damit den bisher niedrigsten Stand seit der Wiedervereinigung. Bis 2011 wird die Zahl der Schüler voraussichtlich um 640.000 (28,1%) auf 1,6 Mio. zurückgehen, um bis 2020 wieder leicht auf 1,7 Mio. zu steigen.

¹ Ohne Berlin, auch wenn der Bezugszeitpunkt vor 1990 liegt.

² Neue Länder einschließlich Berlin.

Zeitversetzte Entwicklung in den Bildungsbereichen

Für den **Primarbereich** wird ausgehend von knapp 3,2 Mio. Schülern im Jahr 2003 bis 2020 ein Rückgang um 350.000 (11,0%) auf gut 2,8 Mio. erwartet. In den alten Ländern wird die Zahl der Schüler von 2,8 um 430.000 (15,4%) auf 2,3 Mio. unter ihren bisher niedrigsten Stand aus dem Jahr 1985 deutlicher zurückgehen als in den neuen Ländern. Dort wurde im Primarbereich bereits 2002 die niedrigste Schülerzahl seit der Wiedervereinigung festgestellt. Mit 411.000 lag sie um 513.000 unter dem Stand von 1991. 2003 folgte wieder ein leichter Anstieg der Zahl der Erst- bis Viertklässler auf 418.000 und im Jahr 2020 werden voraussichtlich 497.000 den Primarbereich besuchen.

Die Zahl der Schüler im **Sekundarbereich I** sinkt bis 2020 bundesweit von knapp 5,3 Mio. um mehr als 1,1 Mio. (21,7%) auf gut 4,1 Mio. In den alten Ländern wurde 2003 mit knapp 4,3 Mio. die höchste Schülerzahl seit 1991 erreicht, bis 2020 ist mit einem Rückgang der Schülerzahlen um 880.000 (20,4%) auf 3,4 Mio. zu rechnen. Der bisherige Tiefstand von 3,3 Mio. aus dem Jahr 1989 wird im Prognosezeitraum voraussichtlich leicht unterschritten. In den neuen Ländern, wo die Zahl der Fünft- bis Zehntklässler bereits seit 1997 rückläufig ist, geht sie bis 2020 von gut 970.000 (2003) um knapp 270.000 (27,4%) auf rund 710.000 zurück. Die absolute Talsohle durchschreitet sie dabei im Jahr 2008, wenn die Zahl der Schüler im Sekundarbereich I voraussichtlich nur 613.000 beträgt.

Im **Sekundarbereich II** ist der Rückgang der Schülerzahl von 3,5 Mio. um 610.000 (17,4%) auf 2,9 Mio. bis 2020 vergleichsweise gering. Von dieser Entwicklung sind die allgemein bildenden (Rückgang von 789.000 um 28,9% auf 561.000) deutlich stärker betroffen als die beruflichen Schulen (Rückgang von 2,7 Mio. um 14,1% auf gut 2,3 Mio.). Ursächlich ist hierfür die Verkürzung der Schulzeit bis zum Abitur von 13 auf 12 Schuljahre in 11 Ländern. Am stärksten sind entsprechend die Rückgänge der Schülerzahlen im Sekundarbereich II der allgemein bildenden Schulen in den Jahren 2011 mit -7,7%, 2012 mit -5,6% und 2013 mit -7,8%. Danach wird die Entwicklung wieder weitgehend von den

demographischen Verhältnissen bestimmt. Die beruflichen Schulen des Sekundarbereichs II nehmen einen Teil dieser Doppeljahrgänge auf.

Unterschiedliche Entwicklung der Absolventenzahlen in den Bildungsgängen

Auch die Zahl der Absolventen und Abgänger wird im Jahr 2020 unter dem gegenwärtigen Stand liegen. Im Prognosezeitraum wird die Entwicklung sowohl für die verschiedenen Abschlussarten als auch für die alten und neuen Länder unterschiedlich verlaufen.

Ohne Hauptschulabschluss werden 2020 voraussichtlich 65.000 Schüler die allgemein bildenden Schulen verlassen, knapp 19.000 (22,5%) weniger als 2003 mit 84.000. In den alten Ländern steigt ihre Zahl jedoch noch im Jahr 2004 von 60.000 um 3,3% auf fast 62.000, um danach bis 2020 auf 49.000 zu sinken. In den neuen Ländern wird die Zahl bis 2010 rückläufig sein und sich danach auf ein Niveau von rund 15.700 Abgängern ohne Hauptschulabschluss einpendeln, was einem Rückgang um ein Drittel (33,3%) entspricht.

Ausgehend von 207.000 Absolventen allgemein bildender Schulen **mit Hauptschulabschluss** in den alten Ländern im Jahr 2003 ist ein Rückgang bis 2020 um 42.000 (20,2%) auf 165.000 Schülerinnen und Schüler zu erwarten. Nur für 2004 ist noch mit einem Anstieg um knapp 7.000 (3,2%) auf 213.000 zu rechnen. In den neuen Ländern verringert sich die Zahl der Absolventen mit Hauptschulabschluss dagegen kontinuierlich von 39.000 in 2003 auf 18.000 im Jahr 2010 um bis 2020 wieder leicht auf 22.000 zu steigen. Für Deutschland insgesamt ergibt sich damit zwischen 2003 und 2020 ein Rückgang von 246.000 um 59.000 (23,9%) auf 187.000 Schülerinnen und Schüler.

Die Zahl der Absolventen **mit Realschulabschluss** in Deutschland geht von 387.000 um gut 72.000 (18,7%) auf 314.000 bis 2020 zurück. Für die alten Länder ist nur ein leichter Rückgang von 282.000 um 24.000 (8,6%) auf 258.000 zu erwarten. Für die neuen Länder ist dagegen ein kräftiger Rückgang von 104.000 auf 45.000 (-57,2%) bis zum Jahr 2011 zu erwarten, dem eine Zunahme auf 56.000 bis zum Jahr 2020 folgt.

Die Entwicklung der Zahl der Absolventen allgemein bildender und beruflicher Schulen **mit Fachhochschul- oder Hochschulreife** ist sehr stark durch die Entlassung von Doppeljahrgängen durch die Verkürzung der Schulzeit bis zum Abitur an allgemein bildenden Schulen verzerrt. Ohne die Verkürzung, würde die Absolventenzahl bis 2008 weiter anwachsen und danach von Jahr zu Jahr absinken. Durch die zeitversetzte Schulzeitverkürzung in den einzelnen Ländern entsteht eine Phase des Absolventenanstiegs, die ihre Höhepunkte 2011 mit 446.000 und 2013 mit 429.000 erreichen wird. Gegenüber 2003, als 369.000 Absolventen die allgemein bildenden und beruflichen Schulen verließen, entspricht dies einer Zunahme von 76.000 (20,7%). Insgesamt ist damit zu rechnen, dass die Anzahl der Absolventen mit Fach- und Hochschulreife bis 2020 in den alten Ländern gegenüber 2003 um 6 % ansteigen wird, während in den neuen Ländern deren Zahl sehr stark, nämlich um 39 %, abnehmen wird.

Verändertes Ergebnis gegenüber der letzten Prognose

Die letzte Vorausberechnung der Schüler- und Absolventenzahlen der KMK aus dem Jahr 2002 basierte auf den Ist-Zahlen des Jahres 2000 und lag mit einer Vorausschätzung von 12,428 Mio. bei tatsächlich 12,453 Mio. Schülern im Jahr 2003 um nur 25.000 (0,2%) unter der realen Entwicklung. Davon ausgehend wurden für das Zieljahr 2020 in der alten Prognose 10,215 Mio. Schüler errechnet. Nach der aktuellen Berechnung wird ihre Zahl mit 10,259 Mio. um 44.000 (0,4%) höher liegen. Allerdings gehen die Abweichungen der Berechnungen für die alten und neuen Länder in entgegengesetzte Richtungen. Während die Zahl der Schüler in den alten Ländern im Jahr 2020 laut der aktuellen Prognose mit 8,547 Mio. um 272.000 (3,2%) über der vorangegangenen Berechnung liegt, ergibt sich für die Schülerzahl in den neuen Ländern nun mit 1,712 Mio. ein um 228.000 (13,3%) Schüler geringerer Wert. Hintergrund dieser Abweichung ist, dass die Annahmen zur Bevölkerungsentwicklung in den neuen Bundesländern gegenüber der letzten Vorausberechnung deutlich nach unten korrigiert wurden. Inzwischen wird von einer verstärkten Abwanderungen vor allem junger Familien ausgegangen, so dass mit deutlich niedrigeren Geburtenraten zu rechnen ist.

Auch die voraussichtliche Zahl der Absolventen in 2020 weicht von der im Rahmen der vorangegangenen Prognose errechneten ab. Für die Absolventen mit Hauptschulabschluss (-5.000 bzw. -1,7%), mit Realschulabschluss (+5.000 bzw. +1,6%) sind die Differenzen eher gering. Die Zahl der Absolventen ohne Hauptschulabschluss liegt 2020 mit knapp 65.000 gegenüber 67.000 um 2.000 (-7,5%) unter der Vorprognose. Anders sieht es bei den Absolventen mit Fachhochschul- und Hochschulreife aus, deren Zahl sich gegenüber der Vorprognose mit 320.000 um knapp 36.000 (11,1%) erhöht hat. Die Zahl der Absolventen beruflicher Schulen fällt mit 971.000 um 34.000 oder 3,6% etwas höher aus als bei der Vorprognose.

2 Grundlage der Prognose und Berechnungsmethoden

Die vorliegende Schüler- und Absolventenprognose beruht auf länderspezifischen Bevölkerungsprognosen, die sich überwiegend an der 10. koordinierten Bevölkerungsprognose des Statistischen Bundesamtes orientieren.³

Die Schüler- und Absolventenprognose wird außer von der zu Grunde liegenden Bevölkerungsprognose von dem tatsächlichen Übergangsverhalten in die einzelnen Schularten bestimmt. Da ein Fortschreiben von eventuell sich abzeichnenden Trends nach Dauer und Umfang nur schwer begründbar wäre, wird grundsätzlich im Prognosezeitraum von unverändertem Bildungsverhalten ausgegangen, d.h. der Status quo des empirischen Basismaterials wird im Wesentlichen beibehalten.

Diese Vorgehensweise bietet u.a. den Vorteil einer eindeutigen Interpretation der Ergebnisse. Die Berechnungen beschreiben, welche Entwicklung eintreten wird, wenn das zuletzt beobachtete Verhalten unverändert bleibt. Eine Anpassung an die tatsächliche Entwicklung wird durch die regelmäßige Aktualisierung der Prognose vorgenommen.

Ausgangsdaten der vorliegenden Prognose sind die tatsächlichen Schülerzahlen des Schuljahres 2003/2004. Vereinzelt geringfügige Änderungen der Ist-Daten gegenüber der Dokumentation „Schüler, Klassen, Lehrer und Absolventen der Schulen“ sind auf Nachkorrekturen oder abweichende Zuordnungen zurückzuführen.⁴ Auf der Basis der aktuellen Ist-Daten werden für die allgemein bildenden Schulen die Berechnungen zur Prognose der Schülerzahlen überwiegend nach dem Übergangsquotenverfahren durchgeführt. Aus den Schüler-

³ Die Ergebnisse der 10. koordinierten Bevölkerungsvorausberechnung werden im Kapitel Bevölkerungsentwicklung ausführlich dargestellt.

⁴ z.B. werden in einigen Ländern Nichtschülerprüfungen bei der Vorausberechnung der Absolventenzahlen nicht berücksichtigt.

beständen zweier aufeinander folgender Schuljahre und Klassenstufen wird eine Quote gebildet, die sämtliche Zu- und Abgänge in einer Zahl bündelt.

In dieser sind neben den direkten Übergängen auch die Nichtversetzten, die Abgänge und die sonstigen Zugänge berücksichtigt.

Die Schüler der 1. Klassenstufe werden mit Eintrittsquoten, die auf der Prognose der 6- und 7-jährigen Bevölkerung basieren, geschätzt. Die Aufgliederung der Schüler auf die verschiedenen Schularten nach der 4. bzw. 6. Klassenstufe erfolgt anhand differenzierter Übergangsquoten bezogen auf die jeweiligen Klassenstufen. Gleiches gilt für den Übergang in die gymnasiale Oberstufe. Bei der Berechnung der Schülerzahlen der gymnasialen Oberstufe wird die unterschiedliche Schuldauer (12 bzw. 13 Jahre) berücksichtigt.

Auch für die beruflichen Schulen erfolgt die Vorausberechnung der Schülerzahlen überwiegend anhand des Übergangsquotenverfahrens. Wesentliche Bezugsgrößen sind hier die Absolventen der allgemein bildenden und zum Teil der beruflichen Schulen. Daneben wird auch das Strukturquotenverfahren angewandt, bei dem die Schülerzahlen anhand von auf die gleichaltrige Bevölkerung bezogenen Anteilen ermittelt werden.

Die Entwicklung bei den beruflichen Schulen ist neben der Bevölkerungsentwicklung stark von den wirtschaftlichen Rahmenbedingungen abhängig, insbesondere von der Arbeitsmarkt- und Ausbildungsplatzsituation. Sie ist daher weniger verlässlich zu prognostizieren als die der allgemein bildenden Schulen.

Unterschiedliche Methoden werden bei der Vorausberechnung der Schülerzahlen an Sonderschulen angewandt. Teilweise werden auf die gleichaltrige Bevölkerung bezogene Sonderschulbesuchsquoten (Strukturquoten) verwendet. Daneben wird auch mit Eintritts- und Übergangsquoten bzw. Anteilsquoten der Schüler bestimmter Schularten operiert, die auf die Schüler im Primarbereich und Sekundarbereich I einschließlich der Sonderschulen bezogen sind.

Die Quoten für die Vorausberechnung der Schülerzahlen im Prognosezeitraum werden in der Verantwortung der einzelnen Länder festgelegt. Sie orientieren sich in den alten und neuen Ländern in der Regel an den Ist-Quoten der letzten Jahre. Veränderungen aufgrund bereits absehbarer struktureller Entwicklungen werden von den Ländern berücksichtigt. Im Land Bremen beschlossene Umstrukturierungen im Schulbereich wie Abschaffung der schulartunabhängigen Orientierungsstufe, Einführung der Sekundarschule (zugeordnet zu den Schularten mit mehreren Bildungsgängen) und Wiederbesetzung der Klassenstufen 5 und 6 bei Hauptschule, Realschule und Gymnasium werden in der Prognose nicht berücksichtigt, weil sich ihre quantitativen Auswirkungen noch nicht abschätzen lassen⁵.

Gleiches gilt für die Prognose der Absolventen. Ihre Vorausberechnung basiert auf den tatsächlichen Absolventenzahlen des Entlassungsjahres 2003. Die Absolventen allgemein bildender Schulen werden anhand gleichbleibender Abschlussquoten prognostiziert. Bei den beruflichen Schulen werden als Absolventen alle Schulentlassenen einer Schulart berücksichtigt, unabhängig davon, ob sie in andere berufliche Bildungsgänge übergehen oder ins Erwerbsleben eintreten.

Besondere Auswirkung auf die Schüler- und Absolventenzahlen hat die Verkürzung der Schulzeit bis zum Abitur von 13 auf 12 Schuljahre, die inzwischen von fast allen Ländern beschlossen wurde. Die Auswirkungen wurden in die Länderprognosen entsprechend der jeweils aktuellen Umsetzungspläne eingearbeitet⁶. Dadurch werden – je nach Umstellungszeitpunkt in den einzelnen Län-

⁵ Nähere Informationen über die jeweiligen Strukturreformen können beim Sekretariat der Kultusministerkonferenz zur Verfügung gestellt werden.

⁶ Doppeljahrgänge treten in den Ländern in folgenden Jahren auf: 2007: ST; 2008: MV; 2009: SL; 2010: HH; 2011: BY, NI; 2012: BW, BE; HB; 2013: NW. HE plant die Einführung der Schulzeitverkürzung phasenweise über mehrere Jahre. In BB und SH finden zunächst Schulversuche zur Schulzeitverkürzung statt. Da noch keine flächendeckende Einführung vorgesehen ist, werden sie in dieser Berechnung nicht berücksichtigt. RP bleibt bei seiner Schulzeit von 12 ½ Schuljahren und SN und TH haben bereits eine Schulzeit von 12 Jahren bis zum Abitur.

dern – zwischen 2008 und 2013 doppelte Absolventenjahrgänge die Sekundarstufe II der allgemein bildenden Schulen verlassen. Anschließend normalisiert sich die Absolventenzahl wieder. Die Verkürzung der Schulzeit wirkt sich nach der Entlassung der Doppeljahrgänge auch vermindern auf die Schülergesamtzahl aus, da auf Grund der Verkürzung der Schulzeit an Gymnasien eine Klassenstufe entfällt. Mit einem Zeitverzug wirkt sich die Entlassung von Doppeljahrgängen auch auf die beruflichen Schulen aus, indem dort die Schülerzahlen für einige Jahre steigen werden, bis die Doppeljahrgänge ihre Ausbildung beendet haben werden. Dieser Echoeffekt wird zeitversetzt auch bei der Zahl der Absolventen der beruflichen Schulen festzustellen sein.

3 Bevölkerungsentwicklung in Deutschland 1990 bis 2020

Die Bevölkerungsentwicklung übt entscheidenden Einfluss auf die Entwicklung der Schülerzahlen aus. Denn in Deutschland, wo Schulpflicht von in der Regel neun (in Berlin, Brandenburg, Bremen, Nordrhein-Westfalen und Sachsen-Anhalt zehn) Vollzeitschuljahren besteht, besuchen annähernd alle Kinder und Jugendlichen im Alter von 6 bis 14 bzw. 15 Jahren eine allgemein bildende Schule. Die Zahl der Schüler entspricht damit weitgehend der Zahl der Kinder und Jugendlichen im entsprechenden Alter.

Nach Ableistung der Vollzeitschulpflicht unterliegen die Jugendlichen einer Teilzeitschulpflicht von in der Regel drei Jahren. D.h. diejenigen Schüler, die keine allgemein bildende oder berufliche Schule in Vollzeitform besuchen, müssen neben ihrer betrieblichen Ausbildung eine berufliche Schule in Teilzeitform besuchen. Dementsprechend besuchen bis zum Alter 17 oder 18 die meisten Jugendlichen eine Schule. Entscheidendes Kriterium für die Zahl der Schüler in diesem Alter ist folglich die Zahl der Jugendlichen im entsprechenden Alter.

Erst mit 19 oder 20 Jahren verlässt ein Großteil der Bevölkerung das Bildungssystem. Es verbleiben jedoch nach wie vor diejenigen, die ein Studium an einer Hochschule oder Fachhochschule, eine berufliche Weiterbildung an einer Fachschule oder Fachakademie oder eine zweite Ausbildung absolvieren. Dazu kommen in geringerer Zahl diejenigen, die mit über 20 Jahren allgemein bildende Abschlüsse erwerben oder nachholen.

Der Verbleib dieser Personengruppen im Bildungswesen erstreckt sich bis zum Alter 30 und darüber, wobei die Bildungsbeteiligung der 30-Jährigen insgesamt bereits sehr gering ist und mit zunehmendem Alter weiter zurückgeht. Als bildungsrelevante Bevölkerung kann daher die Bevölkerung im Alter von 5 bis 29 Jahren angesehen werden. Ob diese zahlenmäßig konstant bleibt, zu- oder abnimmt, hängt von den drei demographischen Komponenten Fertilität, Mortalität und Migration ab.

Die für die Zahl der Schüler und Studierenden bedeutendste Komponente, die Fertilität, beschreibt das generative Verhalten einer Bevölkerung und wird in der Regel durch das Maß der zusammengefassten Geburtenziffer (TFR = Total Fertility Rate) ausgedrückt. Diese war in den letzten Jahrzehnten in Deutschland erheblichen Schwankungen unterworfen. Nachdem sie bis Mitte der 60er Jahre in den alten und den neuen Ländern bis zu 2,5 Kinder je Frau betragen hatte, ist sie innerhalb von 10 Jahren in ganz Deutschland auf knapp 1,5 gesunken, wobei zur Bestandserhaltung einer Bevölkerung 2,1 Kinder erforderlich sind. Von da an nahmen die Geburtenraten in den alten und neuen Ländern unterschiedliche Pfade. Während die TFR in den alten Ländern abgesehen von geringen Schwankungen etwa auf dem Niveau von 1,4 Kindern je Frau verharrte, stieg sie in der ehemaligen DDR bis 1980 noch einmal auf über 1,9 an. Ursächlich waren familienpolitisch wirksame Maßnahmen durch den Staat. Deren Wirkung ließ jedoch Ende der 80er Jahre nach, so dass sich die TFR in der ehemaligen DDR bis 1990, als sie 1,52 betrug, wieder fast der des früheren Bundesgebiets von 1,45 angeglichen hatte. Von 1990 auf 1991 spielte sich ein historisch einmaliges Ereignis für eine Region dieser Größe ab: Ab August 1990 – also neun Monate nach der Öffnung der Mauer – sank die TFR und mit ihr die Zahl der Geburten innerhalb kürzester Zeit um ein Drittel. Bis 1994 sollte sie sich sogar halbieren. Seither ist sie zwar wieder auf knapp 1,1 Kinder gestiegen, bleibt damit jedoch noch weit hinter dem Niveau der alten Länder zurück.

In der 10. koordinierten Bevölkerungsvorausberechnung, an der sich die überwiegende Zahl der Schüler- und Absolventenprognosen der Länder orientieren, wird davon ausgegangen, dass die TFR in den alten Ländern konstant bleibt und dem Durchschnitt der Jahre 1999 bis 2001 entspricht. Für die neuen Länder wird eine weitgehende Angleichung des generativen Verhaltens an die alten Länder bis zum Jahr 2010 angenommen. Selbst bei Eintreffen dieses optimistischen Szenarios sind die Lücken, die der Geburtenausfall der vergangenen zehn Jahre in die Altersstruktur der Bevölkerung der neuen Länder gerissen hat, irreparabel. Sollten allerdings familienpolitische Maßnahmen, die eine Steigerung der Geburtenrate herbeiführen, eingeleitet werden, könnte sich dies –

mit einer zeitlichen Verzögerung von sechs bis sieben Jahren – auf die Größe der bildungsrelevanten Bevölkerung auswirken.

Die Mortalität spielt zwar für die Bevölkerungsentwicklung insgesamt und damit auch gesamtgesellschaftlich eine sehr wichtige Rolle, da ihre Entwicklung entscheidenden Einfluss auf das zahlenmäßige Verhältnis junger und alter Menschen hat, für die Belange der Vorausberechnung von Schüler- und Absolventenzahlen ist sie hingegen praktisch nicht mehr von Bedeutung. Denn in Deutschland handelt es sich bei Säuglings- und Kindersterblichkeit nicht mehr um ein Massenphänomen. Von 100.000 geborenen Jungen vollenden nach der abgekürzten Sterbetafel 2000/2002 98.926 das 21. Lebensjahr, von 100.000 geborenen Mädchen 99.256. Eine völlige Eliminierung jeglicher Sterblichkeit bis zum Alter 21 hätte demnach Auswirkungen auf die Zahl der Schüler- und Absolventenzahlen im Bereich von unter 1%. Im Rahmen der 10. koordinierten Bevölkerungsvorausberechnung wird mit mehreren Varianten zur Lebenserwartung gerechnet. In den mittleren Varianten 4 bis 6 wird davon ausgegangen, dass sich die Lebenserwartung bei Geburt bei Männern von 75,1 Jahren auf 81,1 Jahre und bei Frauen von 81,1 Jahren auf 86,6 Jahre erhöht.

Bedeutsamer als die Lebenserwartung sind die Migrationsbewegungen. In den letzten 12 Jahren ist die Bevölkerungsentwicklung Deutschlands in großem Umfang durch Wanderungen bestimmt worden. Dabei wirken die Wanderungen in der Regel verjüngend auf die Bevölkerung Deutschlands, d.h. die Altersstruktur des positiven Saldos der Wanderungen ist jünger als die der bereits ansässigen Bevölkerung. In den Vorjahren verbuchte Deutschland bei den unter 25-Jährigen jeweils ein deutlich positives Wanderungssaldo von 111.000 (2000) und 170.000 (2001). In der 10. koordinierten Bevölkerungsvorausberechnung werden in Variante 4 jährliche Wanderungsgewinne in Höhe von 100.000, in Variante 5 von 200.000 angesetzt. Hier dargestellt wird die Variante 5, zu der die meisten Länder tendierten. Diese Annahme ist allerdings mit einigen Unsicherheiten behaftet, da Wanderungsströme erfahrungsgemäß auch kurzfristig erheblich in ihrem Umfang schwanken können. So könnten Veränderungen in den politischen Rahmenbedingungen – wie z.B. die Osterweiterung

der EU – eine Zunahme der Wanderungsgewinne Deutschlands bewirken, so dass die Bevölkerung im bildungsrelevanten Alter höher ausfiele als nach der 10. koordinierten Bevölkerungsvorausberechnung.

In Deutschland wird die Bevölkerungszahl in Zukunft abnehmen. Die Variante 5 der 10. koordinierten Bevölkerungsvorausberechnung sieht in den Jahren 2002 bis 2020 einen leichten Anstieg von 82,5 Mio. um 81.000 (0,1%) auf 82,6 Mio. vor. (Tabelle 3.1). 2002 waren 79,4% der Bevölkerung Deutschlands in den alten Ländern. Die Vorausberechnung geht hier von einer Zunahme von 1,6 Mio. (2,5%) aus. Statt 65,5 Mio. Einwohner im Jahr 2002 werden im Jahr 2020 gut 67,1 Mio. erwartet (Tabelle 3.2). In den neuen Ländern ist bei viel geringerem Ausgangsniveau ein deutlicher Bevölkerungsschwund zu erwarten, denn die Einwohnerzahl sinkt voraussichtlich um 9,0% von 17,0 auf 15,5 Mio. (Tabelle 3.3).

Tabelle 3.1 Bevölkerung in Deutschland 1990 bis 2020

Jahr	Ins- gesamt	davon im Alter von ... bis unter ... Jahren								
		0 - 30	davon						30 - 65	65 und älter
			0 - 1	1 - 6	6 - 10	10 - 15	15 - 21	21 - 30		
1.000										
1990	79.753,3	30.630,1	911,4	4.432,5	3.443,5	4.150,1	5.472,6	12.220,0	37.211,0	11.912,2
1991	80.274,6	30.470,3	832,7	4.544,0	3.455,7	4.267,7	5.257,4	12.112,8	37.772,0	12.032,3
1992	80.974,7	30.378,2	811,9	4.546,4	3.503,8	4.379,9	5.126,6	12.009,6	38.420,6	12.175,9
1993	81.338,2	30.024,2	799,0	4.478,3	3.580,6	4.450,0	5.075,8	11.640,5	38.953,9	12.360,1
1994	81.538,6	29.516,0	769,6	4.349,9	3.680,2	4.494,7	5.117,2	11.104,4	39.480,7	12.541,9
1995	81.817,5	29.088,7	766,0	4.219,1	3.752,9	4.500,5	5.239,0	10.611,2	39.996,1	12.732,7
1996	82.012,2	28.643,3	796,3	4.058,7	3.797,4	4.535,1	5.362,2	10.093,6	40.512,1	12.856,8
1997	82.057,0	28.150,3	811,3	3.995,6	3.723,3	4.568,4	5.451,1	9.600,6	40.941,1	12.965,6
1998	82.037,0	27.643,7	784,8	3.972,4	3.586,7	4.636,1	5.499,8	9.163,9	41.325,9	13.067,4
1999	82.163,5	27.276,1	771,2	3.959,2	3.468,8	4.697,8	5.544,9	8.834,2	41.536,2	13.351,3
2000	82.259,5	26.967,2	766,6	3.951,0	3.299,6	4.760,1	5.575,8	8.614,1	41.598,3	13.694,0
2001	82.440,3	26.761,2	735,8	3.959,4	3.215,0	4.708,7	5.603,8	8.538,6	41.613,4	14.065,7
2002	82.536,7	26.609,4	719,3	3.904,3	3.186,8	4.605,2	5.643,4	8.550,5	41.488,4	14.438,8
2003	82.622,0	26.569,2	718,9	3.824,3	3.199,9	4.457,3	5.694,1	8.674,7	41.249,2	14.803,6
2004	82.725,6	26.517,5	710,3	3.759,2	3.220,4	4.309,7	5.757,9	8.760,0	40.935,3	15.272,8
2005	82.795,3	26.455,5	702,7	3.697,7	3.231,7	4.141,2	5.835,8	8.846,4	40.596,6	15.743,2
2006	82.847,2	26.357,3	697,9	3.629,1	3.211,4	4.085,4	5.820,2	8.913,3	40.360,0	16.129,9
2007	82.886,7	26.235,9	695,7	3.590,0	3.137,5	4.076,8	5.738,5	8.997,4	40.344,8	16.306,0
2008	82.916,6	26.102,6	694,8	3.555,6	3.078,6	4.063,8	5.616,2	9.093,6	40.324,7	16.489,3
2009	82.941,2	25.958,4	695,5	3.530,2	3.025,1	4.066,5	5.440,0	9.201,1	40.340,5	16.642,3
2010	82.953,2	25.765,8	697,4	3.514,2	2.961,2	4.073,2	5.281,4	9.238,4	40.627,3	16.560,1
2011	82.953,2	25.577,5	698,8	3.507,1	2.924,9	4.014,5	5.139,4	9.292,8	40.823,3	16.552,4
2012	82.944,7	25.386,1	699,3	3.505,4	2.892,1	3.930,7	5.098,9	9.259,7	40.920,1	16.638,5
2013	82.932,5	25.229,0	700,1	3.508,8	2.866,3	3.861,7	5.066,4	9.225,7	40.941,3	16.762,2
2014	82.913,8	25.072,1	700,6	3.512,7	2.848,3	3.795,9	5.037,1	9.177,5	40.886,1	16.955,6
2015	82.887,1	24.905,8	700,8	3.518,3	2.839,9	3.723,8	5.035,1	9.087,9	40.808,3	17.173,0
2016	82.861,4	24.704,0	700,3	3.522,2	2.838,1	3.682,9	5.004,8	8.955,7	40.784,8	17.372,6
2017	82.824,0	24.474,2	698,7	3.525,2	2.840,7	3.646,9	4.937,8	8.824,9	40.768,1	17.581,7
2018	82.769,5	24.214,0	695,8	3.524,5	2.844,8	3.619,8	4.842,4	8.686,7	40.782,4	17.773,1
2019	82.707,1	23.975,2	692,3	3.521,5	2.849,9	3.604,4	4.761,4	8.545,7	40.744,9	17.987,0
2020	82.617,9	23.708,9	687,0	3.511,9	2.853,9	3.596,0	4.684,0	8.376,1	40.702,3	18.206,7
2002 = 100										
1990	96,6	115,1	126,7	113,5	108,1	90,1	97,0	142,9	89,7	82,5
1992	98,1	114,2	112,9	116,4	109,9	95,1	90,8	140,5	92,6	84,3
1994	98,8	110,9	107,0	111,4	115,5	97,6	90,7	129,9	95,2	86,9
1996	99,4	107,6	110,7	104,0	119,2	98,5	95,0	118,0	97,6	89,0
1998	99,4	103,9	109,1	101,7	112,5	100,7	97,5	107,2	99,6	90,5
2000	99,7	101,3	106,6	101,2	103,5	103,4	98,8	100,7	100,3	94,8
2002	100,0	100,0	100,0	100,0	100,0	100,0	100,0	100,0	100,0	100,0
2004	100,2	99,7	98,8	96,3	101,1	93,6	102,0	102,5	98,7	105,8
2006	100,4	99,1	97,0	93,0	100,8	88,7	103,1	104,2	97,3	111,7
2008	100,5	98,1	96,6	91,1	96,6	88,2	99,5	106,4	97,2	114,2
2010	100,5	96,8	97,0	90,0	92,9	88,4	93,6	108,0	97,9	114,7
2012	100,5	95,4	97,2	89,8	90,8	85,4	90,4	108,3	98,6	115,2
2014	100,5	94,2	97,4	90,0	89,4	82,4	89,3	107,3	98,5	117,4
2016	100,4	92,8	97,4	90,2	89,1	80,0	88,7	104,7	98,3	120,3
2018	100,3	91,0	96,7	90,3	89,3	78,6	85,8	101,6	98,3	123,1
2020	100,1	89,1	95,5	90,0	89,6	78,1	83,0	98,0	98,1	126,1

Tabelle 3.2 Bevölkerung in den alten Ländern 1990 bis 2020

Jahr	Ins- gesamt	davon im Alter von ... bis unter ... Jahren								
		0 - 30	davon						30 - 65	65 und älter
			0 - 1	1 - 6	6 - 10	10 - 15	15 - 21	21 - 30		
1.000										
1990	61.567,7	23.394,1	708,1	3.291,4	2.489,0	3.009,2	4.239,9	9.656,5	28.780,0	9.393,6
1991	62.319,9	23.522,2	704,0	3.448,8	2.515,9	3.092,7	4.095,7	9.665,1	29.277,3	9.520,4
1992	63.117,5	23.630,2	701,7	3.552,3	2.578,9	3.190,5	3.975,6	9.631,2	29.828,6	9.658,7
1993	63.563,2	23.469,6	697,2	3.604,6	2.657,4	3.257,4	3.894,0	9.359,0	30.274,5	9.819,1
1994	63.836,3	23.153,1	669,7	3.597,6	2.764,2	3.306,1	3.882,5	8.933,0	30.714,2	9.969,0
1995	64.171,7	22.897,4	661,6	3.574,2	2.857,6	3.325,7	3.939,1	8.539,2	31.152,4	10.121,9
1996	64.421,4	22.604,7	681,8	3.503,6	2.932,0	3.369,0	4.007,5	8.110,8	31.599,5	10.217,2
1997	64.548,0	22.262,4	690,1	3.457,1	2.960,4	3.410,9	4.053,9	7.690,0	31.987,2	10.298,4
1998	64.622,4	21.905,8	662,0	3.426,5	2.936,9	3.492,0	4.092,7	7.295,7	32.345,8	10.370,8
1999	64.828,8	21.672,3	644,6	3.393,7	2.925,5	3.576,7	4.138,8	6.992,8	32.578,0	10.578,5
2000	65.027,5	21.506,4	636,2	3.363,1	2.852,7	3.677,5	4.178,9	6.797,9	32.689,1	10.832,0
2001	65.322,8	21.444,5	609,4	3.349,5	2.795,6	3.726,9	4.228,1	6.734,9	32.765,9	11.112,4
2002	65.527,2	21.399,2	594,4	3.283,6	2.767,3	3.743,9	4.277,2	6.732,9	32.732,4	11.395,6
2003	65.717,7	21.443,5	594,2	3.199,5	2.764,2	3.714,7	4.346,9	6.824,0	32.607,1	11.667,1
2004	65.920,3	21.471,9	585,0	3.132,2	2.764,3	3.674,2	4.438,4	6.877,8	32.429,3	12.019,1
2005	66.090,7	21.486,0	576,9	3.070,8	2.754,8	3.596,4	4.554,2	6.932,9	32.232,8	12.371,9
2006	66.235,9	21.463,9	571,3	3.006,5	2.719,1	3.558,1	4.638,1	6.970,8	32.121,6	12.650,4
2007	66.364,8	21.434,7	567,9	2.966,8	2.640,1	3.542,2	4.669,9	7.047,8	32.157,2	12.772,9
2008	66.479,4	21.395,7	566,2	2.929,6	2.578,9	3.511,6	4.671,8	7.137,6	32.187,1	12.896,6
2009	66.583,7	21.342,4	565,9	2.900,3	2.526,3	3.490,1	4.613,3	7.246,5	32.240,5	13.000,8
2010	66.670,1	21.241,5	567,0	2.879,6	2.467,1	3.472,5	4.554,0	7.301,3	32.492,8	12.935,8
2011	66.743,7	21.139,1	568,8	2.868,2	2.431,5	3.402,1	4.489,9	7.378,6	32.644,2	12.960,4
2012	66.809,7	21.038,3	570,7	2.864,0	2.396,5	3.315,1	4.457,6	7.434,4	32.730,4	13.041,0
2013	66.870,5	20.965,3	573,0	2.865,7	2.367,4	3.242,7	4.414,1	7.502,4	32.748,6	13.156,6
2014	66.925,0	20.893,4	575,3	2.871,3	2.346,4	3.177,2	4.361,7	7.561,5	32.716,4	13.315,2
2015	66.975,2	20.817,5	577,7	2.881,0	2.333,8	3.109,2	4.331,2	7.584,6	32.684,0	13.473,7
2016	67.026,0	20.705,1	579,9	2.891,7	2.327,5	3.067,4	4.279,8	7.558,8	32.710,0	13.610,9
2017	67.069,5	20.575,5	581,3	2.903,1	2.327,3	3.027,8	4.202,7	7.533,3	32.735,1	13.758,9
2018	67.100,7	20.413,2	582,2	2.913,0	2.331,0	2.995,9	4.103,4	7.487,7	32.795,9	13.891,6
2019	67.126,8	20.265,3	582,6	2.922,3	2.337,3	2.974,1	4.019,6	7.429,4	32.813,1	14.048,4
2020	67.134,2	20.084,3	581,5	2.928,2	2.344,4	2.959,8	3.942,1	7.328,3	32.838,2	14.211,7
2002 = 100										
1990	94,0	109,3	119,1	100,2	89,9	80,4	99,1	143,4	87,9	82,4
1992	96,3	110,4	118,1	108,2	93,2	85,2	92,9	143,0	91,1	84,8
1994	97,4	108,2	112,7	109,6	99,9	88,3	90,8	132,7	93,8	87,5
1996	98,3	105,6	114,7	106,7	106,0	90,0	93,7	120,5	96,5	89,7
1998	98,6	102,4	111,4	104,4	106,1	93,3	95,7	108,4	98,8	91,0
2000	99,2	100,5	107,0	102,4	103,1	98,2	97,7	101,0	99,9	95,1
2002	100,0	100,0	100,0	100,0	100,0	100,0	100,0	100,0	100,0	100,0
2004	100,6	100,3	98,4	95,4	99,9	98,1	103,8	102,2	99,1	105,5
2006	101,1	100,3	96,1	91,6	98,3	95,0	108,4	103,5	98,1	111,0
2008	101,5	100,0	95,3	89,2	93,2	93,8	109,2	106,0	98,3	113,2
2010	101,7	99,3	95,4	87,7	89,2	92,8	106,5	108,4	99,3	113,5
2012	102,0	98,3	96,0	87,2	86,6	88,5	104,2	110,4	100,0	114,4
2014	102,1	97,6	96,8	87,4	84,8	84,9	102,0	112,3	100,0	116,8
2016	102,3	96,8	97,6	88,1	84,1	81,9	100,1	112,3	99,9	119,4
2018	102,4	95,4	97,9	88,7	84,2	80,0	95,9	111,2	100,2	121,9
2020	102,5	93,9	97,8	89,2	84,7	79,1	92,2	108,8	100,3	124,7

Tabelle 3.3 Bevölkerung in den neuen Ländern 1990 bis 2020

Jahr	Ins- gesamt	davon im Alter von ... bis unter ... Jahren								
		0 - 30	davon						30 - 65	65 und älter
			0 - 1	1 - 6	6 - 10	10 - 15	15 - 21	21 - 30		
1.000										
1990	18.185,6	7.236,0	203,3	1.141,1	954,5	1.140,9	1.232,7	2.563,5	8.431,0	2.518,6
1991	17.954,7	6.948,1	128,7	1.095,2	939,8	1.175,0	1.161,7	2.447,7	8.494,7	2.511,9
1992	17.857,2	6.748,0	110,2	994,1	924,9	1.189,4	1.151,0	2.378,4	8.592,0	2.517,2
1993	17.775,0	6.554,6	101,8	873,7	923,2	1.192,6	1.181,8	2.281,5	8.679,4	2.541,0
1994	17.702,3	6.362,9	99,9	752,3	916,0	1.188,6	1.234,7	2.171,4	8.766,5	2.572,9
1995	17.645,8	6.191,3	104,4	644,9	895,3	1.174,8	1.299,9	2.072,0	8.843,7	2.610,8
1996	17.590,8	6.038,6	114,5	555,1	865,4	1.166,1	1.354,7	1.982,8	8.912,6	2.639,6
1997	17.509,0	5.887,9	121,2	538,5	762,9	1.157,5	1.397,2	1.910,6	8.953,9	2.667,2
1998	17.414,6	5.737,9	122,8	545,9	649,8	1.144,1	1.407,1	1.868,2	8.980,1	2.696,6
1999	17.334,7	5.603,8	126,6	565,5	543,3	1.121,0	1.406,1	1.841,3	8.958,2	2.772,7
2000	17.232,0	5.460,8	130,4	587,9	446,9	1.082,5	1.396,9	1.816,2	8.909,2	2.862,0
2001	17.117,6	5.316,8	126,3	609,9	419,3	981,8	1.375,7	1.803,7	8.847,4	2.953,4
2002	17.009,4	5.210,2	124,9	620,7	419,6	861,3	1.366,2	1.817,6	8.756,0	3.043,2
2003	16.904,3	5.125,7	124,7	624,8	435,7	742,6	1.347,2	1.850,7	8.642,1	3.136,5
2004	16.805,3	5.045,6	125,3	627,0	456,1	635,5	1.319,5	1.882,2	8.506,0	3.253,7
2005	16.704,6	4.969,5	125,8	626,9	476,9	544,8	1.281,6	1.913,5	8.363,8	3.371,3
2006	16.611,3	4.893,4	126,6	622,6	492,3	527,3	1.182,1	1.942,5	8.238,4	3.479,5
2007	16.521,9	4.801,2	127,8	623,2	497,4	534,6	1.068,6	1.949,6	8.187,6	3.533,1
2008	16.437,2	4.706,9	128,6	626,0	499,7	552,2	944,4	1.956,0	8.137,6	3.592,7
2009	16.357,5	4.616,0	129,6	629,9	498,8	576,4	826,7	1.954,6	8.100,0	3.641,5
2010	16.283,1	4.524,3	130,4	634,6	494,1	600,7	727,4	1.937,1	8.134,5	3.624,3
2011	16.209,5	4.438,4	130,0	638,9	493,4	612,4	649,5	1.914,2	8.179,1	3.592,0
2012	16.135,0	4.347,8	128,6	641,4	495,6	615,6	641,3	1.825,3	8.189,7	3.597,5
2013	16.062,0	4.263,7	127,1	643,1	498,9	619,0	652,3	1.723,3	8.192,7	3.605,6
2014	15.988,8	4.178,7	125,3	641,4	501,9	618,7	675,4	1.616,0	8.169,7	3.640,4
2015	15.911,9	4.088,3	123,1	637,3	506,1	614,6	703,9	1.503,3	8.124,3	3.699,3
2016	15.835,4	3.998,9	120,4	630,5	510,6	615,5	725,0	1.396,9	8.074,8	3.761,7
2017	15.754,5	3.898,7	117,4	622,1	513,4	619,1	735,1	1.291,6	8.033,0	3.822,8
2018	15.668,8	3.800,8	113,6	611,5	513,8	623,9	739,0	1.199,0	7.986,5	3.881,5
2019	15.580,3	3.709,9	109,7	599,2	512,6	630,3	741,8	1.116,3	7.931,8	3.938,6
2020	15.483,7	3.624,6	105,5	583,7	509,5	636,2	741,9	1.047,8	7.864,1	3.995,0
2002 = 100										
1990	106,9	138,9	162,8	183,8	227,5	132,5	90,2	141,0	96,3	82,8
1992	105,0	129,5	88,3	160,2	220,4	138,1	84,2	130,9	98,1	82,7
1994	104,1	122,1	80,0	121,2	218,3	138,0	90,4	119,5	100,1	84,5
1996	103,4	115,9	91,7	89,4	206,2	135,4	99,2	109,1	101,8	86,7
1998	102,4	110,1	98,4	88,0	154,9	132,8	103,0	102,8	102,6	88,6
2000	101,3	104,8	104,4	94,7	106,5	125,7	102,2	99,9	101,8	94,0
2002	100,0	100,0	100,0	100,0	100,0	100,0	100,0	100,0	100,0	100,0
2004	98,8	96,8	100,4	101,0	108,7	73,8	96,6	103,6	97,1	106,9
2006	97,7	93,9	101,4	100,3	117,3	61,2	86,5	106,9	94,1	114,3
2008	96,6	90,3	103,0	100,9	119,1	64,1	69,1	107,6	92,9	118,1
2010	95,7	86,8	104,4	102,2	117,8	69,7	53,2	106,6	92,9	119,1
2012	94,9	83,4	103,0	103,3	118,1	71,5	46,9	100,4	93,5	118,2
2014	94,0	80,2	100,4	103,3	119,6	71,8	49,4	88,9	93,3	119,6
2016	93,1	76,8	96,4	101,6	121,7	71,5	53,1	76,9	92,2	123,6
2018	92,1	72,9	91,0	98,5	122,5	72,4	54,1	66,0	91,2	127,5
2020	91,0	69,6	84,5	94,0	121,4	73,9	54,3	57,6	89,8	131,3

Grafik 3.1 Bevölkerungsentwicklung in den alten und neuen Ländern 1990 bis 2020*

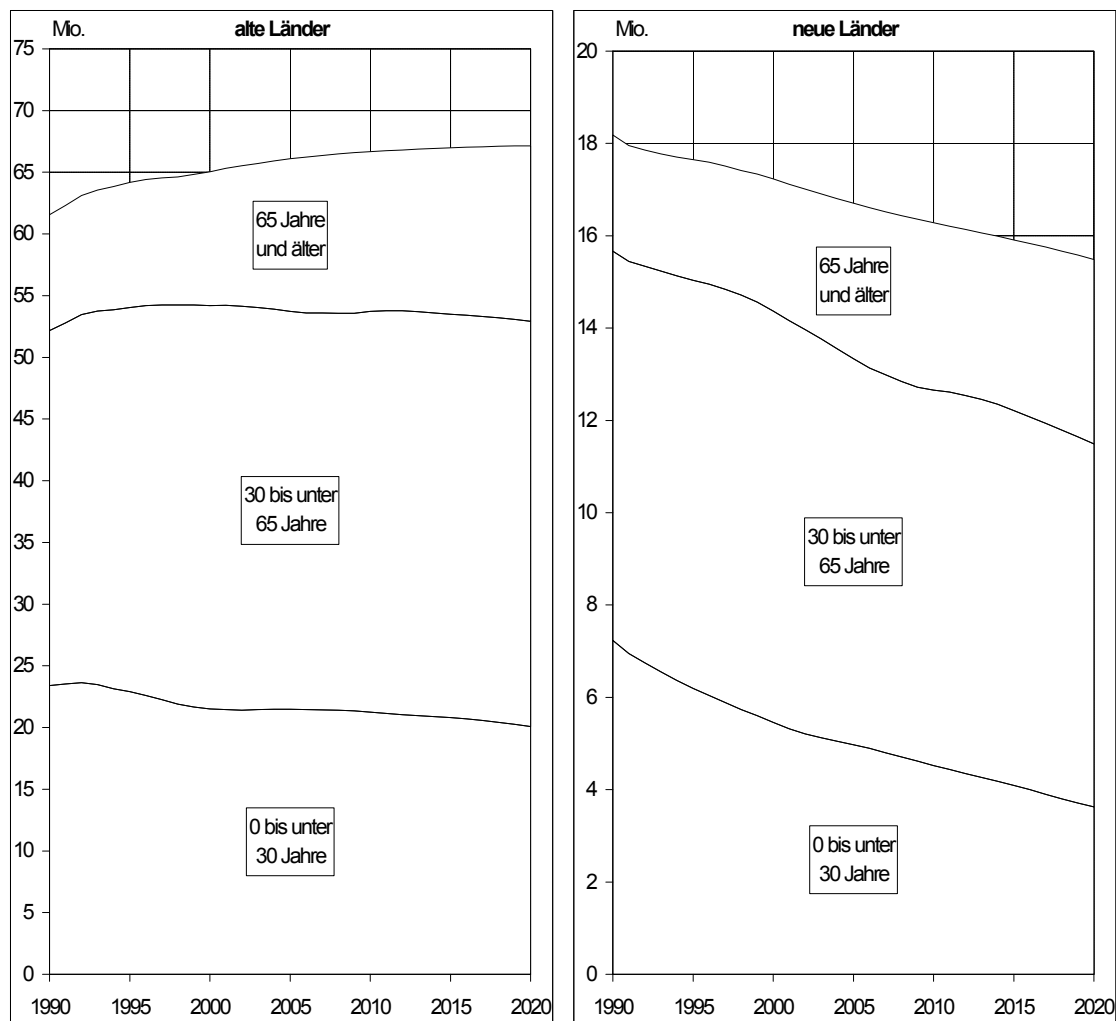

* Ab 2002 Ergebnisse der 10. koordinierten Bevölkerungsvorausschätzung.

Ungeachtet des unterschiedlich starken Bevölkerungsrückgangs herrscht bezogen auf die Altersstruktur der Einwohner in den alten und neuen Ländern ein einheitlicher Trend vor: Die alten Menschen werden mehr, die jungen werden weniger (Grafik 3.1). Dieser Trend ist keinesfalls neu. Bereits in den Jahren 1990 bis 2002 verminderte sich die Zahl der unter 30-Jährigen von 30,6 Mio. um 4,0 Mio. (13,1%) auf 26,6 Mio., während die 65-Jährigen und Älteren zahlenmäßig von 11,9 Mio. um 2,5 Mio. (21,2%) auf 14,4 Mio. zunahmen. Bis 2020 wird die Zahl der 65-Jährigen und Älteren in Deutschland um weitere 3,8 Mio. (26,1%) auf 18,2 Mio. steigen. Gleichzeitig geht die Zahl der unter 30-Jährigen nochmals um 2,9 Mio. (10,9%) auf 23,7 Mio. zurück. Das Verhältnis

zwischen Jung und Alt, das 1990 noch 2,6:1 betragen hat, wird 2020 voraussichtlich 1,3:1 lauten.

Grafik 3.2 **Entwicklung der bildungsrelevanten Bevölkerung in den alten und neuen Ländern 1990 bis 2020***

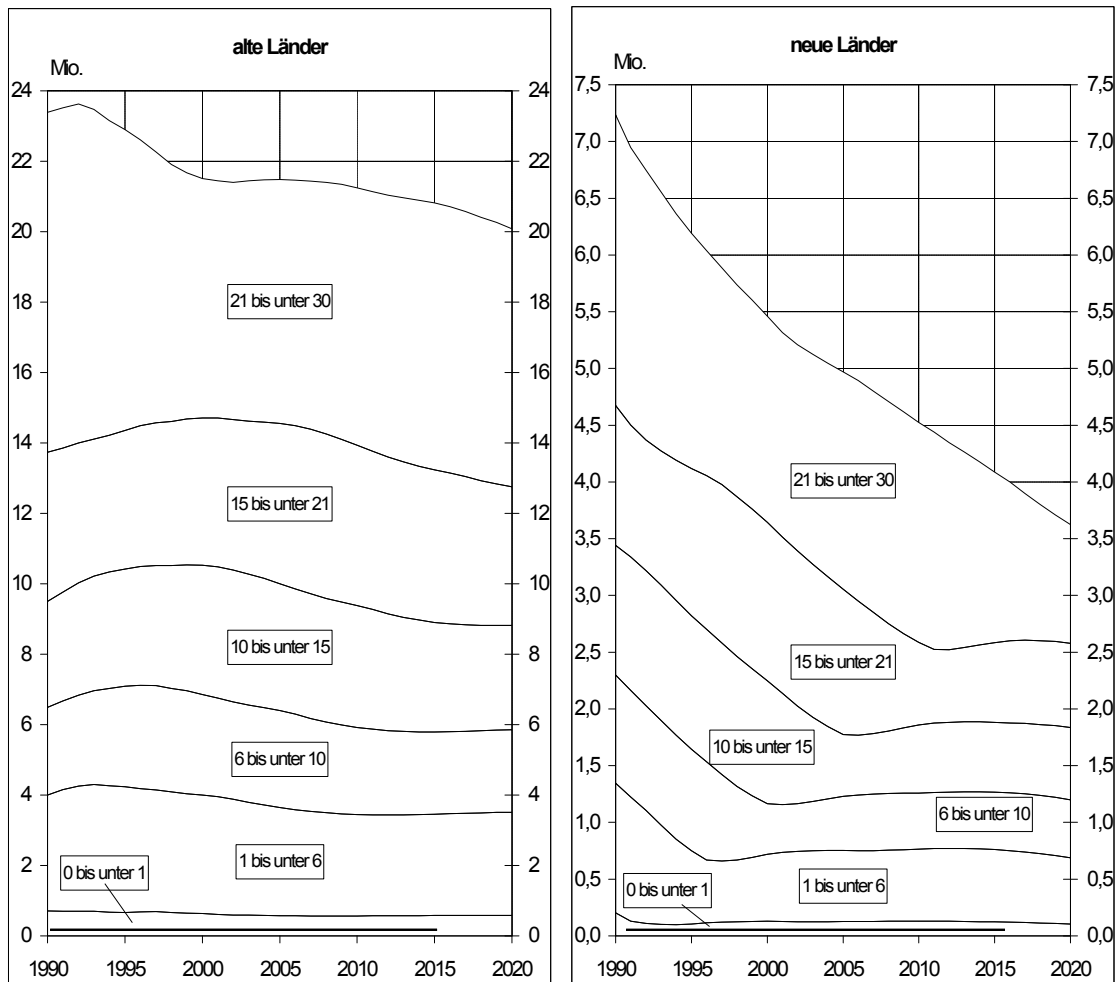

* Ab 2002 Ergebnisse der 10. koordinierten Bevölkerungsvorausschätzung.

Die alten Länder sind vom Rückgang der unter 30-Jährigen, der bildungsrelevanten Bevölkerung, etwas weniger betroffen als die neuen. (Grafik 3.2) Nachdem ihre Zahl von 1990 bis 2003 bereits von 23,4 Mio. um 2,0 Mio. (8,5%) auf 21,4 Mio. gesunken ist, wird sie bis 2020 um weitere 1,3 Mio. (6,1%) auf 20,1 Mio. zurückgehen. Dabei ist jedoch zwischen den verschiedenen Altersgruppen zu differenzieren, auch wenn für das Jahr 2020 gegenüber 2003 für alle dargestellten Altersgruppen ein Rückgang zu erwarten ist.

Die Zahl der unter 1-Jährigen wird sich zwischen 2003 und 2020 um 19,2% verringern, wobei der Rückgang in den neuen Ländern mit 15,5% deutlich stärker als in den alten Ländern mit 2,2% ausfallen wird. Bei den Kindern im Grundschulalter (6 bis unter 10 Jahre) wird in Deutschland ein Rückgang von 10,0% vorausgerechnet (alte Länder -10,8%; neue Länder +21,4%). Für die Kinder und Jugendlichen im Alter zwischen 10 und 15 Jahren, also die Schülerschaft des Sekundarbereichs I, wird für die neuen Länder ein Rückgang von 26,1% und für die alten Länder um 20,9% erwartet, so dass sich für Deutschland ein Verringerung dieser Altersgruppe um 21,9% ergibt. Der Schwund der 15- bis unter 21-Jährigen – der Schüler und Absolventen des Sekundarbereichs II – wird mit -17,0% für Deutschland insgesamt geringer ausfallen, obwohl in den neuen Ländern ein dramatischer Rückgang von 45,7% erwartet wird (alte Länder: -7,8%). Fast genauso alarmierend ist die Situation bei den 21- bis 30-Jährigen, wo in den neuen Ländern ein Rückgang von 42,4% vorhergesagt wird, während in den alten Ländern ein Zuwachs von 8,8% erwartet wird. Ursächlich sind hier auch erwartete Wanderungen junger Menschen aus den neuen in die alten Bundesländer. Insgesamt wird die bildungsrelevante Bevölkerung (0-30 Jahre) um 10,9% zurückgehen (alte Länder: -6,1%; neue Länder: -30,4%).

Erwartungsgemäß zeigt sich auch in der 10. koordinierten Bevölkerungsvorausberechnung, dass sich der Geburteneinbruch in den neuen Ländern nach 1990 wie eine Welle durch die Altersjahrgänge schiebt und damit maßgeblichen Einfluss auf die Entwicklung der Schüler- und Absolventenzahlen hat.

4 Schüler in Deutschland 1991 bis 2020

4.1 Schüler insgesamt

Anders als bei der Bevölkerungsstatistik, deren aktuellste altersspezifische Daten sich auf den 31.12.2002 beziehen, bilden für die Schülerzahlen die tatsächlichen Werte des Jahres 2003 den Ausgangspunkt. Es besuchten 2003 knapp 12,5 Mio. Schüler die Schulen in Deutschland. Davon entfielen 10,2 Mio. (81,7%) auf die alten und knapp 2,3 Mio. (18,3%) auf die neuen Länder.

Tabelle 4.1 Schüler 1991 bis 2020, Schulen insgesamt

Jahr	Deutschland			alte Länder			neue Länder		
	Zahl	jährliche Veränderung		Zahl	jährliche Veränderung		Zahl	jährliche Veränderung	
	1.000	Prozent		1.000	Prozent		1.000	Prozent	
1991	11.590			8.834			2.755		
1992	11.807	+217	+1,9	8.936	+101	+1,1	2.872	+116	+4,2
1993	12.005	+198	+1,7	9.063	+128	+1,4	2.942	+71	+2,5
1994	12.185	+180	+1,5	9.192	+129	+1,4	2.993	+51	+1,7
1995	12.371	+186	+1,5	9.344	+152	+1,7	3.027	+34	+1,1
1996	12.559	+188	+1,5	9.512	+168	+1,8	3.047	+20	+0,7
1997	12.696	+137	+1,1	9.692	+180	+1,9	3.004	-44	-1,4
1998	12.707	+11	+0,1	9.806	+113	+1,2	2.902	-102	-3,4
1999	12.705	-3	-0,0	9.923	+117	+1,2	2.782	-120	-4,1
2000	12.642	-63	-0,5	10.003	+80	+0,8	2.639	-143	-5,1
2001	12.563	-79	-0,6	10.058	+55	+0,5	2.505	-134	-5,1
2002	12.480	-83	-0,7	10.103	+45	+0,4	2.377	-128	-5,1
2003	12.453	-27	-0,2	10.178	+75	+0,7	2.275	-102	-4,3
2004	12.382	-71	-0,6	10.219	+41	+0,4	2.163	-112	-4,9
2005	12.308	-73	-0,6	10.248	+30	+0,3	2.060	-103	-4,8
2006	12.198	-110	-0,9	10.242	-6	-0,1	1.956	-104	-5,1
2007	12.049	-149	-1,2	10.205	-38	-0,4	1.844	-112	-5,7
2008	11.875	-174	-1,4	10.127	-78	-0,8	1.748	-96	-5,2
2009	11.699	-176	-1,5	10.019	-107	-1,1	1.679	-69	-3,9
2010	11.537	-162	-1,4	9.892	-128	-1,3	1.645	-35	-2,1
2011	11.344	-192	-1,7	9.707	-184	-1,9	1.637	-8	-0,5
2012	11.171	-173	-1,5	9.533	-175	-1,8	1.639	+2	+0,1
2013	10.998	-174	-1,6	9.343	-190	-2,0	1.655	+16	+1,0
2014	10.880	-118	-1,1	9.207	-136	-1,5	1.673	+18	+1,1
2015	10.770	-110	-1,0	9.079	-128	-1,4	1.691	+18	+1,1
2016	10.653	-117	-1,1	8.951	-128	-1,4	1.702	+11	+0,6
2017	10.537	-116	-1,1	8.829	-122	-1,4	1.707	+6	+0,3
2018	10.426	-111	-1,1	8.718	-111	-1,3	1.708	+0	+0,0
2019	10.332	-94	-0,9	8.622	-96	-1,1	1.709	+2	+0,1
2020	10.259	-73	-0,7	8.547	-75	-0,9	1.712	+2	+0,1

Grafik 4.1 Schüler 1991 bis 2020, Schulen insgesamt

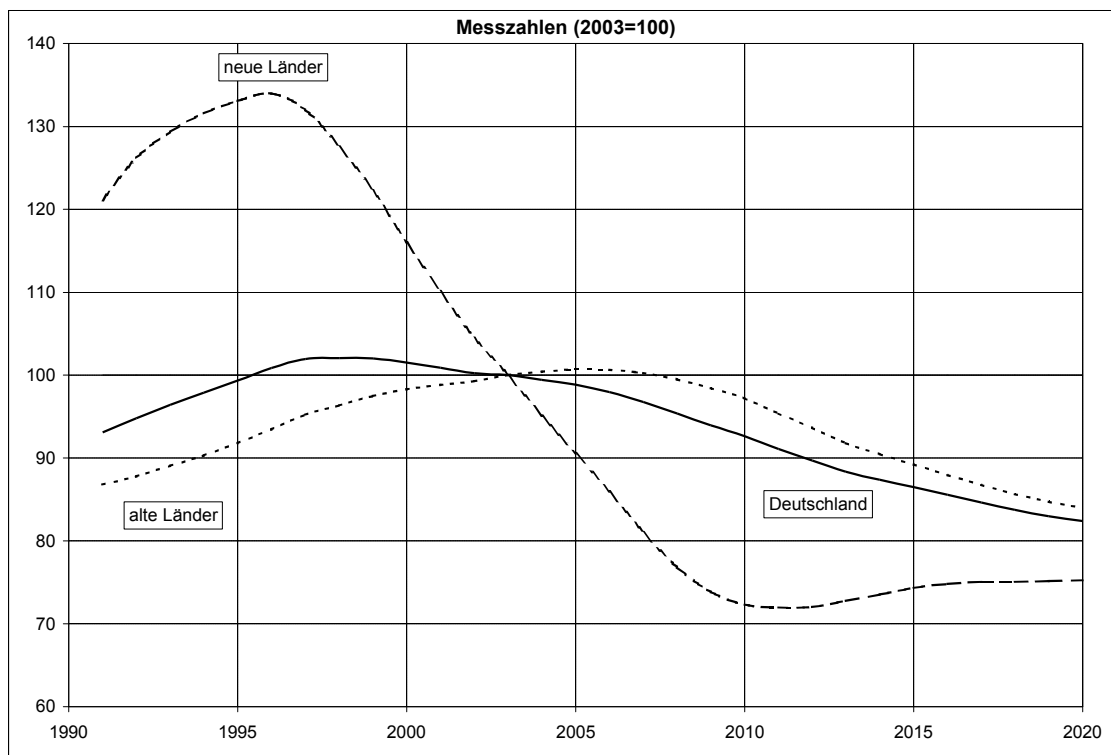

Die Entwicklung der Zahl der Schüler in den alten und neuen Ländern ist gegenläufig (Tabelle 4.1, Grafik 4.1). So steigt sie in den alten Ländern seit 1991 kontinuierlich an und wird voraussichtlich im Jahr 2005 mit gut 10,2 Mio. ihren Höchststand erreichen. Bezogen auf 1991 beträgt die Erhöhung 2005 reichlich 1,4 Mio. (16,0%). Ursächlich für diese Entwicklung ist das demographische Echo der geburtenstarken Jahrgänge der 60er Jahre, die ab Mitte der 80er Jahre eine stark besetzte Elterngeneration bilden. Auf deren Kinder, die während der letzten 15 bis 20 Jahre geboren wurden, ist die zahlenmäßige Zunahme der Schüler in den alten Ländern zurückzuführen. Ab 2006 treten hingegen geringer besetzte Kohorten in die Schulen ein, denn dies sind zum Teil bereits Kinder der geburtenschwachen Jahrgänge der 70er Jahre. Von da an ist in den alten Ländern mit einem deutlichen und anhaltenden quantitativen Rückgang der Schülerzahlen zu rechnen. Ab dem Jahr 2016 wird die Schülerzahl unter die 9-Mio.-Grenze sinken und ein Jahr später werden voraussichtlich mit knapp 8,8 Mio. wieder weniger Menschen in den alten Ländern die Schulbank drücken als

1991. Am Ende des Prognosehorizonts beträgt den Berechnungen zufolge die Schülerzahl noch 8,5 Mio.

In den neuen Ländern fällt die Schülerzahl bereits heute beträchtlich. Nachdem sie Anfang der 90er Jahre, als die in der ehemaligen DDR geburtenstarken Kohorten der 80er Jahre zur Schule kamen, stark gestiegen war, wurden dort in den Jahren 1995 bis 1997 über 3 Mio. Schüler gezählt. Im Jahr 2003 waren es nur noch knapp 2,3 Mio., weil die Kinder aus der Phase mit extrem niedriger Geburtenrate ab 1990 zur Schule kamen und die stark besetzten Jahrgänge der 80er Jahre die Schule allmählich verließen. Bis 2011 wird sich die Zahl der Schüler um weitere 660.000 Mio. (28,1%) auf 1,6 Mio. vermindern. Erst ab dem Jahr 2012 ist wieder mit einem leichten Anstieg zu rechnen, der wiederum auf ein demographisches Echo zurückzuführen ist, denn ab 2011 werden voraussichtlich die Kinder der geburtenstarken Jahrgänge von 1976 bis 1989 eingeschult. Im Jahr 2020 wird die Zahl der Schüler in den neuen Ländern etwa bei 1,7 Mio. liegen.

4.2 Schüler an allgemein bildenden und beruflichen Schulen

Von den knapp 12,5 Mio. Schülern des Jahres 2003 in Deutschland besuchten gut 9,7 Mio. (78,1%) eine allgemein bildende und gut 2,7 Mio. (21,9%) eine berufliche Schule (Tabelle 4.2, Grafik 4.2).

Die vergangene und künftige Entwicklung der Schülerzahlen beider Schulbereiche unterscheidet sich beträchtlich. Die Zahl der Schüler in allgemein bildenden Schulen hatte im Jahr 1997 mit reichlich 10,1 Mio. ihren Höchststand erreicht und sinkt seither. An diesem Trend wird sich voraussichtlich bis 2020 nichts ändern. Bis dahin wird die Zahl der Schüler an allgemein bildenden Schulen in Deutschland gegenüber 1997 um über 2,2 Mio. (22,0%) auf 7,9 Mio. Schüler gesunken sein.

Tabelle 4.2 Schüler 1991 bis 2020, allgemein bildende und berufliche Schulen

Jahr	Schulen insgesamt			allgemein bildende Schulen			berufliche Schulen		
	Zahl	jährliche Veränderung		Zahl	jährliche Veränderung		Zahl	jährliche Veränderung	
	1.000	Prozent		1.000	Prozent		1.000	Prozent	
1991	11.590			9.142			2.447		
1992	11.807	+217	+1,9	9.345	+203	+2,2	2.462	+15	+0,6
1993	12.005	+198	+1,7	9.558	+214	+2,3	2.447	-15	-0,6
1994	12.185	+180	+1,5	9.760	+201	+2,1	2.425	-22	-0,9
1995	12.371	+186	+1,5	9.931	+171	+1,8	2.440	+15	+0,6
1996	12.559	+188	+1,5	10.070	+139	+1,4	2.489	+49	+2,0
1997	12.696	+137	+1,1	10.146	+76	+0,8	2.550	+60	+2,4
1998	12.707	+11	+0,1	10.107	-39	-0,4	2.600	+50	+2,0
1999	12.705	-3	-0,0	10.048	-59	-0,6	2.657	+57	+2,2
2000	12.641	-64	-0,5	9.961	-87	-0,9	2.680	+23	+0,9
2001	12.563	-78	-0,6	9.870	-91	-0,9	2.693	+13	+0,5
2002	12.480	-83	-0,7	9.782	-88	-0,9	2.698	+5	+0,2
2003	12.453	-27	-0,2	9.727	-55	-0,6	2.725	+27	+1,0
2004	12.382	-71	-0,6	9.619	-108	-1,1	2.763	+37	+1,4
2005	12.308	-73	-0,6	9.519	-100	-1,0	2.789	+27	+1,0
2006	12.198	-110	-0,9	9.398	-121	-1,3	2.800	+11	+0,4
2007	12.049	-149	-1,2	9.260	-138	-1,5	2.788	-11	-0,4
2008	11.875	-174	-1,4	9.135	-125	-1,3	2.740	-49	-1,8
2009	11.699	-176	-1,5	9.030	-105	-1,2	2.669	-71	-2,6
2010	11.537	-162	-1,4	8.937	-93	-1,0	2.600	-69	-2,6
2011	11.344	-192	-1,7	8.805	-132	-1,5	2.539	-60	-2,3
2012	11.171	-173	-1,5	8.662	-143	-1,6	2.509	-30	-1,2
2013	10.998	-174	-1,6	8.491	-171	-2,0	2.507	-2	-0,1
2014	10.880	-118	-1,1	8.372	-119	-1,4	2.509	+2	+0,1
2015	10.770	-110	-1,0	8.255	-117	-1,4	2.515	+7	+0,3
2016	10.653	-117	-1,1	8.151	-104	-1,3	2.502	-14	-0,5
2017	10.537	-116	-1,1	8.063	-88	-1,1	2.474	-28	-1,1
2018	10.426	-111	-1,1	7.997	-66	-0,8	2.429	-45	-1,8
2019	10.332	-94	-0,9	7.947	-49	-0,6	2.384	-45	-1,8
2020	10.259	-73	-0,7	7.919	-29	-0,4	2.340	-44	-1,9

Für die beruflichen Schulen, deren Schülerzahl von 1994 bis 2003 bereits um 300.000 (12,4%) gestiegen ist, wird dagegen bis 2006 eine weitere Zunahme auf 2,8 Mio. erwartet. Von da an wird allerdings auch dort die Zahl der Schüler zurückgehen. Bis 2020 sinkt sie voraussichtlich auf 2,3 Mio. und liegt damit um 385.000 (14,1%) unterhalb des heutigen Niveaus.

Ursächlich für die unterschiedliche Entwicklung der Schülerzahlen in allgemein bildenden und beruflichen Schulen ist die unterschiedliche Altersstruktur ihrer Klientel. Knapp neun von zehn Schülern an allgemein bildenden Schulen ge-

hörten 2003 dem Vorschul-, Primar- oder Sekundarbereich I an und waren daher größtenteils zwischen fünf und 16 Jahren alt. Hingegen erstreckt sich das Alter der Schüler an beruflichen Schulen von 16 bis 21 Jahre und teilweise darüber. Folglich schlagen sich die relativ hohen Geburtenzahlen von Mitte der 80er bis Ende der 90er Jahre in den alten Ländern – das Echo der geburtenstarken Jahrgänge der 60er Jahre – noch in steigenden Schülerzahlen an beruflichen Schulen nieder, während ihre Wirkung auf die allgemein bildenden Schulen bereits heute vom Geburteneinbruch in den neuen Bundesländern ab 1991 überlagert wird.

Grafik 4.2 Schüler 1991 bis 2020, allgemein bildende und berufliche Schulen

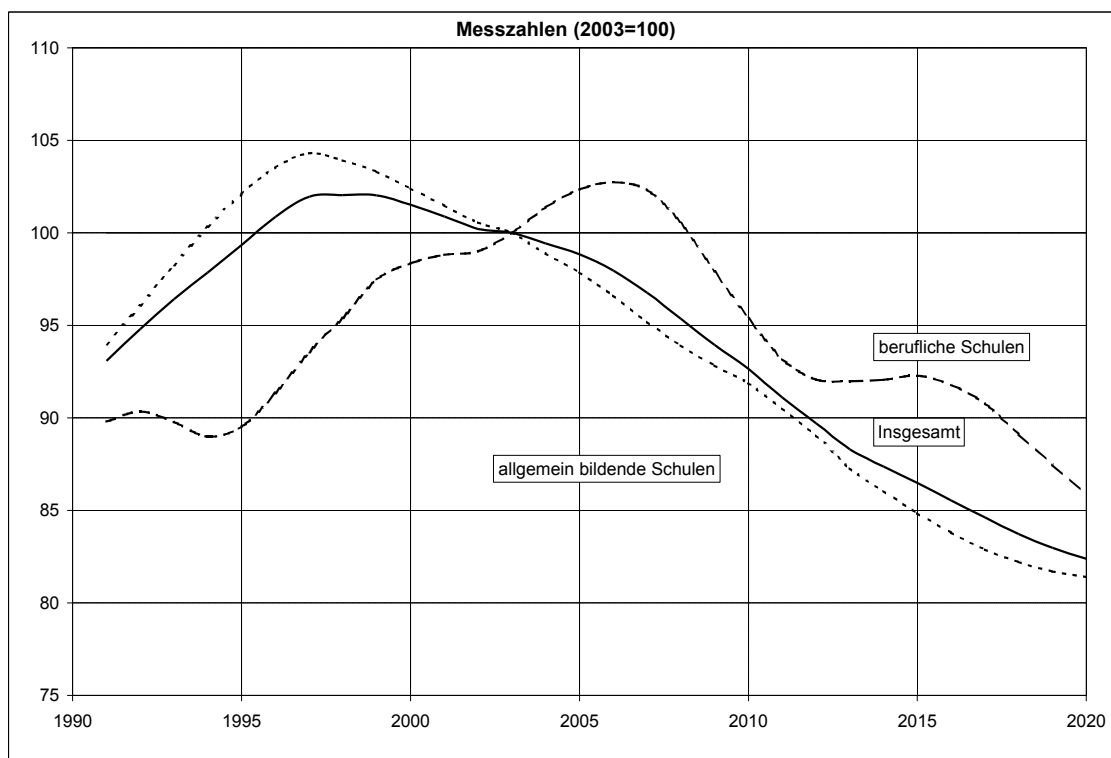

4.3 Schüler nach Bildungsbereichen in Deutschland 1991 bis 2020

Vorschulbereich

Tabelle 4.3 Schüler 1991 bis 2020, Vorschulbereich

Jahr	Deutschland			alte Länder			neue Länder		
	Zahl	jährliche Veränderung		Zahl	jährliche Veränderung		Zahl	jährliche Veränderung	
	1.000	Prozent		1.000	Prozent		1.000	Prozent	
1991	77			63			14		
1992	80	+3	+4,5	65	+2	+3,3	15	+1	+9,7
1993	85	+5	+5,8	68	+3	+4,9	17	+1	+9,3
1994	86	+2	+1,9	68	+1	+0,8	18	+1	+6,5
1995	84	-2	-2,8	66	-2	-3,4	18	-0	-0,7
1996	82	-2	-1,9	64	-2	-2,8	18	+0	+1,5
1997	76	-7	-8,1	60	-4	-7,0	16	-2	-12,2
1998	69	-6	-8,5	55	-5	-8,0	14	-2	-10,2
1999	67	-2	-2,7	54	-1	-1,7	13	-1	-6,4
2000	64	-3	-5,1	52	-2	-3,8	12	-1	-10,3
2001	63	-1	-1,6	51	-1	-1,9	12	+0	+0,0
2002	55	-8	-12,7	43	-8	-15,7	12	+0	+0,0
2003	54	-1	-1,9	42	-1	-3,2	12	+0	+2,9
2004	53	-1	-2,1	40	-1	-2,9	12	+0	+0,8
2005	33	-20	-37,7	30	-10	-24,6	2	-10	-80,3
2006	33	-0	-0,8	30	-0	-1,0	2	+0	+1,6
2007	32	-1	-1,8	30	-1	-2,0	3	+0	+0,4
2008	32	-0	-1,1	29	-0	-1,1	2	-0	-0,8
2009	32	-0	-0,3	29	-0	-0,4	2	+0	+0,4
2010	31	-0	-0,7	29	-0	-0,7	2	+0	+0,0
2011	31	-0	-1,2	29	-0	-1,3	3	+0	+0,4
2012	31	-0	-0,3	28	-0	-0,4	3	+0	+0,4
2013	31	-0	-0,3	28	-0	-0,4	3	+0	+0,8
2014	31	-0	-0,2	28	-0	-0,4	3	+0	+1,2
2015	31	+0	+0,4	28	+0	+0,3	3	+0	+1,2
2016	31	-0	-0,3	28	-0	-0,3	3	+0	+0,0
2017	31	+0	+0,0	28	+0	+0,0	3	+0	+0,0
2018	31	-0	-0,4	28	+0	+0,0	2	-0	-4,6
2019	31	-0	-0,0	28	+0	+0,0	2	-0	-0,4
2020	31	+0	+0,2	28	+0	+0,4	2	-0	-1,2

Die Vorklassen und Schulkindergärten wurden im Jahr 2003 von 54.000 Kindern besucht.⁷ (Tabelle 4.3) Der Besuch von Vorklassen oder Schulkindergär-

⁷ In Bayern sind die Einrichtungen des Vorschulbereichs nicht der Schulstatistik zugeordnet, in Brandenburg und Thüringen gibt es weder Vorklassen noch Schulkindergärten. In

ten ist in der Regel freiwillig. Daher ist die quantitative Entwicklung dieses Bildungsbereichs weniger an die Bevölkerungsentwicklung gebunden als die künftigen Schülerzahlen des Primar- oder Sekundarbereichs, sondern vielmehr ein Resultat des Zusammenspiels bildungspolitischer Ziel- und Rahmensetzungen sowie Bestrebungen und Wünschen hinsichtlich des Schulbesuchs der Kinder von Seiten ihrer Eltern.

Grafik 4.3 Schüler 1991 bis 2020, Vorschulbereich

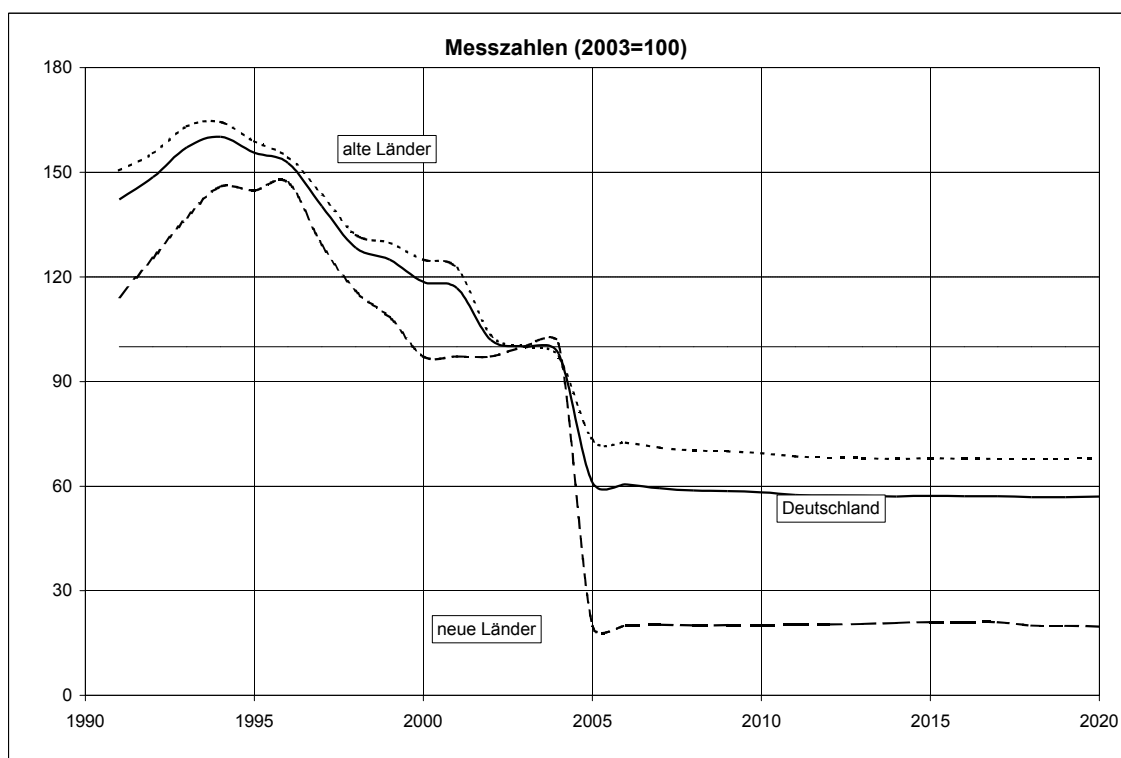

Seit 1994 ist die Zahl der Schüler in Vorklassen und Schulkindergärten in den alten Ländern rückläufig, wobei es von 2001 auf 2002 zu einem weiteren Einbruch kam, der auf das Auslaufen der Vorklassen in Niedersachsen zurückzuführen ist. In Nordrhein-Westfalen wird eine offene Eingangsstufe eingeführt, die es Kindern ermöglicht, die ersten beiden Klassenstufen – je nach individuellem Leistungsstand – in ein bis drei Jahren zu durchlaufen. Aus diesen Grün-

Berlin liefen 2004 die Vorklassen und in Nordrhein-Westfalen 2005 die Schulkindergärten als Schulform aus.

den werden dort die Schulkindergärten 2005/2006 aufgelöst, was ein rapides Absinken der Schülerzahlen im Vorschulbereich zur Folge haben wird. (Grafik 4.3). Für das Jahr 2020 werden noch 28.000 Schüler im Vorschulbereich in den alten Ländern erwartet, 14.000 (31,9%) weniger als 2003.

In den neuen Ländern ist dagegen, nachdem die Zahl der Schüler im Vorschulbereich von 1996 bis 2000 deutlich gesunken ist, die Schülerzahl in den letzten Jahren stabil geblieben. Allerdings werden in Berlin ab 2004 die Vorklassen aufgelöst, was in der Folge zu einem starken Fallen der Schülerzahlen auf ein Fünftel (19,0%) des vorherigen Niveaus führt. Die Zahl der Schüler in Vorklassen und Schulkindergärten wird für das Jahr 2020 deshalb nur noch auf 2.400 geschätzt.

Primarbereich

Tabelle 4.4 Schüler 1991 bis 2020, Primarbereich

Jahr	Deutschland			alte Länder			neue Länder		
	Zahl	jährliche Veränderung		Zahl	jährliche Veränderung		Zahl	jährliche Veränderung	
	1.000	Prozent		1.000	Prozent		1.000	Prozent	
1991	3.437			2.513			924		
1992	3.470	+33	+0,9	2.553	+40	+1,6	917	-7	-0,8
1993	3.524	+54	+1,6	2.615	+62	+2,4	910	-7	-0,8
1994	3.608	+84	+2,4	2.703	+89	+3,4	905	-5	-0,5
1995	3.684	+76	+2,1	2.799	+96	+3,5	885	-20	-2,2
1996	3.741	+57	+1,5	2.881	+82	+2,9	860	-25	-2,8
1997	3.746	+6	+0,1	2.945	+64	+2,2	801	-59	-6,8
1998	3.648	-98	-2,6	2.950	+5	+0,2	698	-103	-12,9
1999	3.533	-115	-3,2	2.938	-12	-0,4	594	-104	-14,8
2000	3.395	-138	-3,9	2.901	-37	-1,3	494	-100	-16,9
2001	3.251	-144	-4,2	2.825	-76	-2,6	426	-68	-13,8
2002	3.184	-67	-2,1	2.773	-52	-1,8	411	-15	-3,5
2003	3.187	+3	+0,1	2.769	-4	-0,2	418	+7	+1,8
2004	3.200	+14	+0,4	2.765	-4	-0,1	436	+18	+4,2
2005	3.264	+63	+2,0	2.791	+26	+0,9	473	+37	+8,5
2006	3.278	+14	+0,4	2.788	-3	-0,1	490	+17	+3,6
2007	3.237	-41	-1,3	2.741	-47	-1,7	496	+6	+1,2
2008	3.174	-63	-1,9	2.676	-65	-2,4	498	+2	+0,4
2009	3.092	-82	-2,6	2.605	-71	-2,7	487	-11	-2,2
2010	3.023	-69	-2,2	2.536	-69	-2,7	487	+0	+0,0
2011	2.957	-66	-2,2	2.469	-67	-2,6	489	+2	+0,3
2012	2.913	-44	-1,5	2.421	-47	-1,9	492	+3	+0,7
2013	2.875	-38	-1,3	2.380	-41	-1,7	495	+3	+0,6
2014	2.844	-31	-1,1	2.347	-34	-1,4	497	+2	+0,5
2015	2.831	-13	-0,5	2.331	-15	-0,6	500	+2	+0,5
2016	2.825	-6	-0,2	2.323	-8	-0,3	502	+2	+0,4
2017	2.825	-0	-0,0	2.322	-2	-0,1	503	+1	+0,3
2018	2.828	+3	+0,1	2.325	+4	+0,2	503	-0	-0,0
2019	2.833	+5	+0,2	2.332	+7	+0,3	501	-2	-0,5
2020	2.839	+6	+0,2	2.342	+10	+0,4	497	-4	-0,8

Grafik 4.4 Schüler 1991 bis 2020, Primarbereich

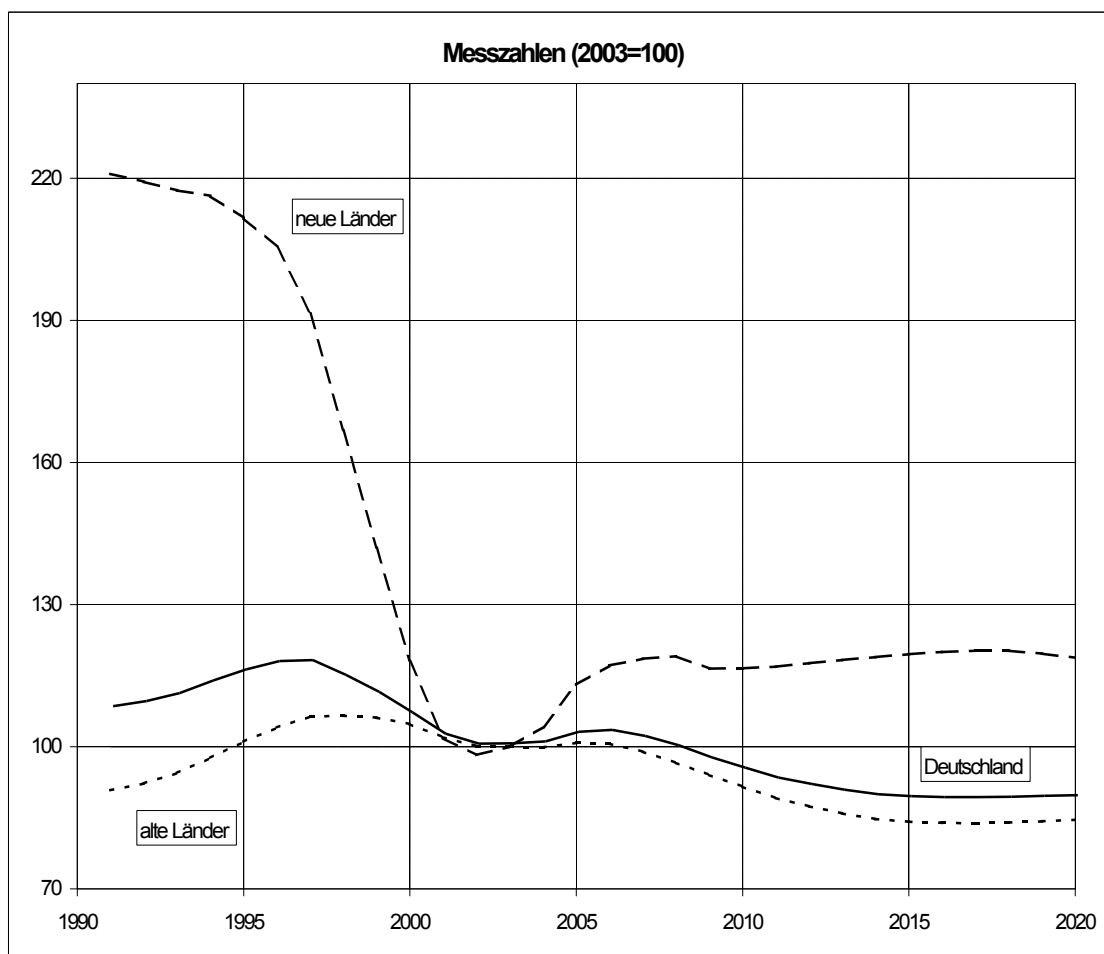

Dem Primarbereich, dessen Schüler in der Regel zwischen sechs und zehn Jahre alt sind, besuchten im Jahr 2003 knapp 3,2 Mio. und damit 25,6% aller Schüler in Deutschland (Tabelle 4.4). Auf Grund der allgemeinen Schulpflicht besuchen praktisch alle Kinder im entsprechenden Alter eine Grundschule oder die erste bis vierte Klasse einer Integrierten Gesamtschule bzw. einer Freien Waldorfschule. Die vergangene und künftige Entwicklung der Schülerzahl im Primarbereich ist daher an die quantitative Entwicklung der 6- bis 10-jährigen Bevölkerung gekoppelt.

Die Zahl der Schüler im Primarbereich ist in den alten Ländern von 1991 bis 1998 von reichlich 2,5 Mio. um 440.000 (17,4%) auf knapp 3,0 Mio. beträchtlich gestiegen (Grafik 4.4). Ursächlich hierfür war die Einschulung der relativ stark

besetzten Jahrgänge der späten 80er- und frühen 90er Jahre. Seit 1999 ist die Zahl der Schüler des Primarbereichs in den alten Ländern jedoch rückläufig und betrug im Jahr 2003 noch knapp 2,8 Mio. Die Zahl der Eingeschulten ist geringer als die Zahl der in den Sekundarbereich I wechselnden Kinder. Dieser Trend wird (mit Ausnahme von 2005) bis zum Jahr 2017 anhalten. Die Zahl der Primarschüler wird dann gut 2,3 Mio. betragen und damit um 450.000 (16,1%) geringer sein als 2003. Für die Jahre 2018 bis 2020 wird wieder eine geringfügige Erhöhung der Zahl der Primarschüler erwartet.

Die Schwankungen der Schülerzahl des Primarbereichs in den neuen Ländern sind erheblich vehementer. Bereits in der Zeit von 1991 bis 1996 war ein spürbarer Rückgang der Erst- bis Viertklässler von 924.000 um 64.000 (6,9%) auf 860.000 zu verzeichnen, der auf die sinkende Geburtenrate in der ehemaligen DDR in der zweiten Hälfte der 80er Jahre zurückzuführen war. Zwischen 1996 und 2001 fiel die Zahl der Primarschüler in den neuen Ländern rapide und ist erst 2003 wieder moderat angestiegen, als die Zahl der Einschulungen (Kohortenjahrgänge 1996/1997) größer war als die Zahl der in den Sekundarbereich wechselnden Kinder (Kohorten 1992/1993), die 1999 in die Schule kamen. 2003 drückten in den neuen Ländern allerdings nur noch 418.000 Erst- bis Viertklässler die Schulbank, weniger als halb so viele wie 1991. 2005 wird in Berlin das Einschulungsalter herabgesetzt, so dass anderthalb Jahrgänge in die Schule eintraten, was wiederum auf das Gesamtergebnis der neuen Länder für 2005 durchschlägt. Bis 2006 ist jedoch ein allmählicher Anstieg der Schülerzahl im Primarbereich zu erwarten, der einerseits Auswirkung der langsamen Angleichung des generativen Verhaltens in den neuen Ländern an das der alten ist und andererseits durch die Kinder der geburtenstarken Jahrgänge der 80er Jahre in der ehemaligen DDR hervorgerufen wird. So werden 2017 in den neuen Ländern aus heutiger Sicht vermutlich 503.000 Schüler dem Primarbereich angehören. Das quantitative Niveau der 90er Jahre wird jedoch dauerhaft nicht mehr erreicht, zumal ab dem Jahr 2019 ein erneuter Rückgang der Schülerzahlen einsetzen wird.

Sekundarbereich I

Der Sekundarbereich I ist gemessen an den Schülerzahlen mit knapp 5,3 Mio. der größte Bildungsbereich in Deutschland. Von diesen entfallen fast 4,3 Mio. (81,5%) auf die alten und 970.000 (18,5%) auf die neuen Länder (Tabelle 4.5).

Tabelle 4.5 Schüler 1991 bis 2020, Sekundarbereich I

Jahr	Deutschland			alte Länder			neue Länder		
	Zahl	jährliche Veränderung		Zahl	jährliche Veränderung		Zahl	jährliche Veränderung	
	1.000	Prozent		1.000	Prozent		1.000	Prozent	
1991	4.665			3.421			1.244		
1992	4.801	+136	+2,9	3.511	+90	+2,6	1.290	+46	+3,7
1993	4.915	+114	+2,4	3.598	+87	+2,5	1.317	+27	+2,1
1994	4.991	+76	+1,5	3.666	+67	+1,9	1.325	+8	+0,6
1995	5.066	+76	+1,5	3.739	+73	+2,0	1.327	+2	+0,2
1996	5.128	+62	+1,2	3.801	+62	+1,7	1.327	-0	-0,0
1997	5.177	+49	+1,0	3.860	+59	+1,6	1.317	-10	-0,7
1998	5.219	+42	+0,8	3.915	+55	+1,4	1.304	-13	-1,0
1999	5.267	+48	+0,9	3.986	+71	+1,8	1.281	-23	-1,7
2000	5.329	+62	+1,2	4.074	+88	+2,2	1.255	-26	-2,0
2001	5.373	+44	+0,8	4.183	+109	+2,7	1.190	-65	-5,2
2002	5.346	-27	-0,5	4.260	+77	+1,8	1.086	-104	-8,7
2003	5.268	-78	-1,5	4.294	+34	+0,8	974	-112	-10,3
2004	5.127	-141	-2,7	4.270	-24	-0,6	857	-117	-12,0
2005	4.968	-159	-3,1	4.217	-53	-1,2	751	-106	-12,4
2006	4.825	-144	-2,9	4.162	-55	-1,3	663	-88	-11,8
2007	4.738	-87	-1,8	4.121	-41	-1,0	617	-45	-6,8
2008	4.704	-34	-0,7	4.091	-29	-0,7	613	-4	-0,7
2009	4.710	+6	+0,1	4.074	-17	-0,4	636	+23	+3,8
2010	4.715	+4	+0,1	4.060	-15	-0,4	655	+19	+3,0
2011	4.710	-4	-0,1	4.036	-24	-0,6	674	+19	+2,9
2012	4.655	-55	-1,2	3.969	-67	-1,7	686	+12	+1,8
2013	4.580	-76	-1,6	3.886	-82	-2,1	693	+7	+1,0
2014	4.499	-81	-1,8	3.801	-85	-2,2	697	+4	+0,6
2015	4.396	-103	-2,3	3.705	-96	-2,5	691	-7	-1,0
2016	4.309	-87	-2,0	3.616	-89	-2,4	692	+2	+0,3
2017	4.238	-71	-1,6	3.543	-73	-2,0	695	+2	+0,3
2018	4.188	-50	-1,2	3.489	-54	-1,5	699	+5	+0,7
2019	4.149	-38	-0,9	3.446	-43	-1,2	703	+4	+0,6
2020	4.124	-25	-0,6	3.418	-28	-0,8	707	+3	+0,5

Wie im Primarbereich hat die Bildungsbeteiligung im Sekundarbereich I, dessen Schüler in der Mehrzahl zwischen 10 und 16 Jahre alt sind, praktisch bei 100% Folglich ist auch hier die Zahl der Schüler unmittelbar an die Bevölkerungsentwicklung gekoppelt. In den alten Ländern bewirkte dies seit 1991 eine Zunahme

der Schülerzahl um 870.000 (25,5%), wobei im Jahr 2003 mit 4,3 Mio. voraussichtlich der Höchststand erreicht wurde (Grafik 4.5). Nach 2003 spiegelt sich die ab 1993 in den alten Ländern leicht rückläufige Geburtenzahl in der Zahl der Zugänge zum Sekundarbereich I wider. Bei zunächst konstant bleibender Zahl der Abgänger geht die Schülerzahl folglich zurück. Da die Zahl der Zugänge voraussichtlich bis 2020 regelmäßig geringer sein wird als die Zahl der Abgänge, hält dieser Trend an und die Schülerzahl des Sekundarbereichs I wird im Jahr 2020 gut 3,4 Mio. betragen. Damit wird sie um ein Fünftel (20,4%) niedriger sein als 2003.

Grafik 4.5 Schüler 1991 bis 2020, Sekundarbereich I

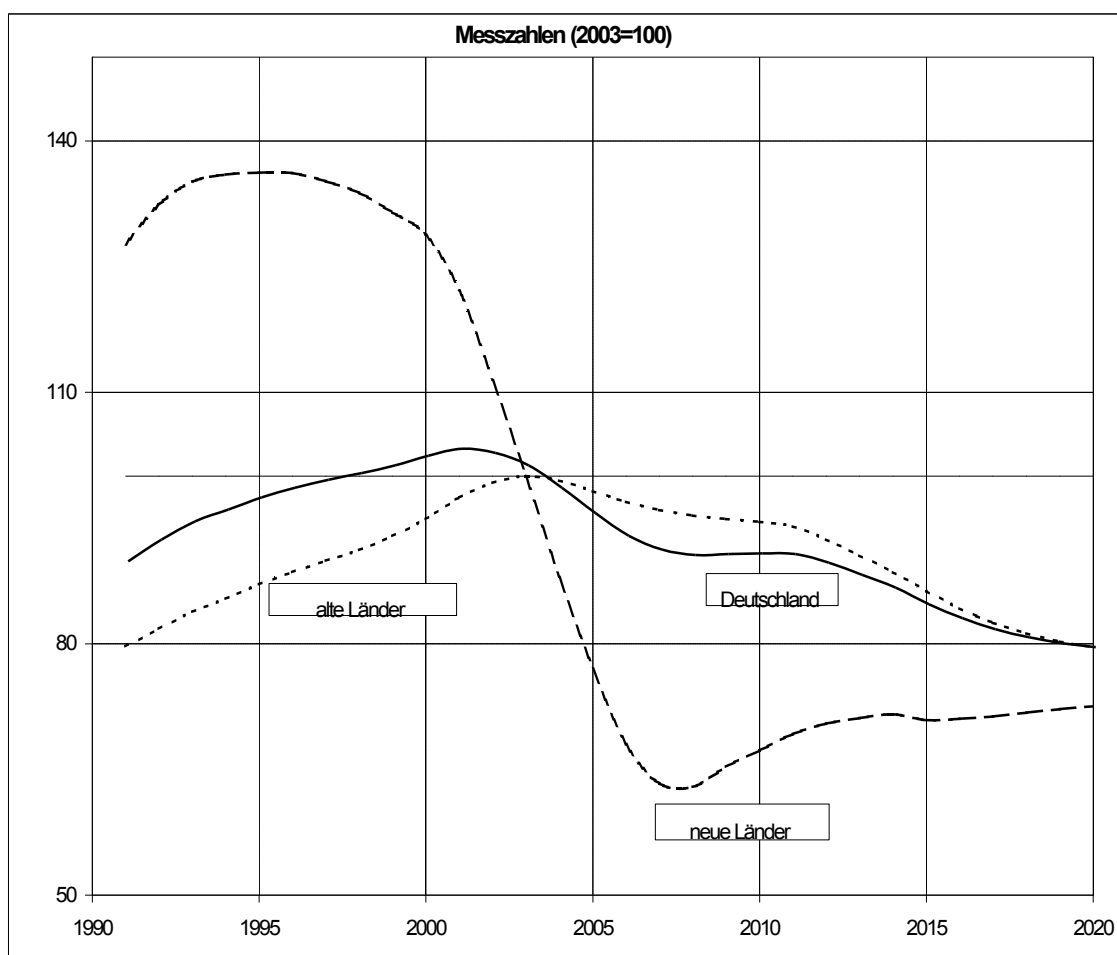

Eine ganz andere Entwicklung ist den neuen Ländern vorgezeichnet. Hier stieg die Zahl der Schüler des Sekundarbereichs I begünstigt durch die geburtenstarken Jahrgänge der 80er Jahre bis 1995 auf reichlich 1,3 Mio. an, um ab 1997

zu sinken. Bis 1999, als in den neuen Ländern noch knapp 1,3 Mio. Schüler die Klassen des Sekundarbereichs I besuchten, war der Rückgang noch moderat. Seit dem Jahr 2000, in dem die ersten Angehörigen der geburtenschwachen Jahrgänge 1990 und jünger dem Primarbereich entwachsen und in den Sekundarbereich I kamen, beschleunigte sich das Schrumpfen der Schülerzahl. Der Rückgang wird bis 2008 anhalten. Die Zahl der Fünft- bis Zehntklässler in den neuen Ländern beträgt dann mit 613.000 nur noch rund die Hälfte des Jahres 1999. Ab 2009 erhöht sie sich wieder leicht, und zwar hervorgerufen durch den leichten Geburtenanstieg, der sich seit der zweiten Hälfte der 90er Jahre in den neuen Ländern vollzieht. Mehr als 707.000 Schüler werden aber auch 2020 nicht die Klassenzimmer der Sekundarstufe I in den neuen Ländern bevölkern. Dies sind rund 270.000 (27,5%) weniger als 2003.

Die Frage, ob die Schüler des Sekundarbereichs I auch in Zukunft die gleichen Schularten besuchen werden wie heute, hängt weniger von der Bevölkerungsentwicklung als vielmehr von den Schulbesuchswünschen der Schüler bzw. ihrer Eltern sowie vom Schulangebot ab, dessen Entwicklung auch von bildungspolitischen Rahmenbedingungen und Zielsetzungen geprägt ist. Daher sind die Aussagen zur künftigen Verteilung der Schüler auf die Schularten im Sekundarbereich I mit einigen Unsicherheiten behaftet. Den Berechnungen liegt die Annahme zu Grunde, dass das bestehende Verhalten hinsichtlich der Auswahl der Schulart im Sekundarbereich I beibehalten wird.

Folglich zeigen sich bezüglich der Verteilung der Schüler der Klassen 7 bis 10 auf die einzelnen Schularten insgesamt wenig Verschiebungen. Ihre Zahl wird insgesamt von knapp 3,6 Mio. im Jahr 2003 um 884.000 (24,7%) bis 2020 absinken (Tabelle 4.6).

Der Anteil der Schüler, die die Hauptschule beenden, ist in den Jahren 1991 bis 2003 von 22,9% auf 21,3% gesunken und wird voraussichtlich auf 20,7% absinken. Die Zahl der Schüler in Hauptschulen wird zwar bis 2020 von 764.000 um gut ein Viertel (27,0%) auf 557.000 sinken, ihr relatives Gewicht an den Klassen 7 bis 10 insbesondere bis 2009/10 jedoch leicht zunehmen. Ursächlich

hierfür ist, dass die Hauptschule in den alten Ländern, wo die Schülerzahlen im Sekundarbereich I zunächst noch steigen und später im Vergleich zu den neuen Ländern weniger sinken, ein höheres Gewicht hat als in den neuen (Grafik 4.6).

Tabelle 4.6 Schüler 1992 bis 2020, Sekundarbereich I – Klassenstufen 7 bis 10 – nach Schularten

Jahr	Schüler in Klassenstufe 7 bis 9/10 insgesamt		davon an											
			Hauptschulen		Schulen mit mehreren Bil- dungsgängen		Realschulen		Gymnasien		Integrierten Gesamt- schulen		Freien Waldorf- schulen	
	1.000	%	1.000	%	1.000	%	1.000	%	1.000	%	1.000	%	1.000	%
1992	3.056	100,0	700	22,9	229	7,5	832	27,2	1.008	33,0	271	8,9	16	0,5
1993	3.159	100,0	716	22,7	229	7,3	865	27,4	1.041	33,0	291	9,2	17	0,5
1994	3.243	100,0	729	22,5	230	7,1	897	27,7	1.063	32,8	306	9,4	19	0,6
1995	3.320	100,0	742	22,3	234	7,0	927	27,9	1.080	32,5	318	9,6	19	0,6
1996	3.354	100,0	741	22,1	240	7,1	946	28,2	1.079	32,2	329	9,8	20	0,6
1997	3.362	100,0	727	21,6	243	7,2	959	28,5	1.075	32,0	336	10,0	20	0,6
1998	3.364	100,0	713	21,2	246	7,3	970	28,8	1.073	31,9	341	10,1	21	0,6
1999	3.391	100,0	711	21,0	272	8,0	962	28,4	1.082	31,9	344	10,1	21	0,6
2000	3.453	100,0	729	21,1	295	8,5	959	27,8	1.103	31,9	345	10,0	22	0,6
2001	3.511	100,0	747	21,3	315	9,0	956	27,2	1.125	32,0	345	9,8	23	0,7
2002	3.557	100,0	761	21,4	331	9,3	949	26,7	1.149	32,3	344	9,7	23	0,6
2003	3.579	100,0	764	21,3	315	8,8	971	27,1	1.164	32,5	340	9,5	25	0,7
2004	3.492	100,0	748	21,4	281	8,1	967	27,7	1.145	32,8	325	9,3	25	0,7
2005	3.374	100,0	721	21,4	247	7,3	956	28,3	1.112	33,0	313	9,3	25	0,7
2006	3.234	100,0	692	21,4	214	6,6	935	28,9	1.069	33,0	299	9,3	26	0,8
2007	3.104	100,0	665	21,4	193	6,2	905	29,2	1.025	33,0	290	9,4	26	0,8
2008	3.045	100,0	651	21,4	184	6,1	889	29,2	1.006	33,0	289	9,5	26	0,8
2009	3.048	100,0	655	21,5	187	6,1	887	29,1	1.003	32,9	290	9,5	26	0,9
2010	3.064	100,0	658	21,5	193	6,3	889	29,0	1.006	32,8	293	9,5	26	0,8
2011	3.101	100,0	664	21,4	200	6,5	897	28,9	1.016	32,7	298	9,6	26	0,8
2012	3.095	100,0	662	21,4	206	6,6	896	28,9	1.008	32,6	297	9,6	26	0,8
2013	3.058	100,0	653	21,3	208	6,8	883	28,9	996	32,6	293	9,6	26	0,8
2014	2.997	100,0	635	21,2	209	7,0	863	28,8	977	32,6	288	9,6	25	0,8
2015	2.920	100,0	616	21,1	209	7,2	839	28,7	953	32,6	278	9,5	25	0,8
2016	2.859	100,0	601	21,0	210	7,3	818	28,6	933	32,6	273	9,6	24	0,8
2017	2.801	100,0	586	20,9	211	7,5	797	28,5	914	32,6	269	9,6	23	0,8
2018	2.757	100,0	573	20,8	213	7,7	781	28,3	900	32,7	266	9,6	23	0,8
2019	2.720	100,0	563	20,7	214	7,9	768	28,2	889	32,7	263	9,7	23	0,8
2020	2.695	100,0	557	20,7	215	8,0	758	28,1	881	32,7	262	9,7	23	0,8

Der Anteil der Schüler, die die Realschule besuchen, wird von 27,1% auf 29,2% im Jahr 2007 ansteigen um in 2020 wieder auf 28,1% zurückzugehen.

Das Gymnasium war im Jahr 2003 mit knapp 1,2 Mio. Schülern (32,5%) in den Klassen 7 bis 10 die meist besuchte Schulart. Sein Anteil ist in den letzten drei Jahren etwas gestiegen und wird sich in den Jahren 2003 bis 2020 gemäß der Prognose bei knapp 33% einpendeln. Absolut wird die Zahl der Gymnasiasten von der siebten bis zur zehnten Klasse in dieser Zeit von rund 280.000 (24,4%) auf 880.000 zurückgehen.

Grafik 4.6 Schüler 1991 bis 2020, Sekundarbereich I – Klassenstufen 7 bis 10 – nach Schularten

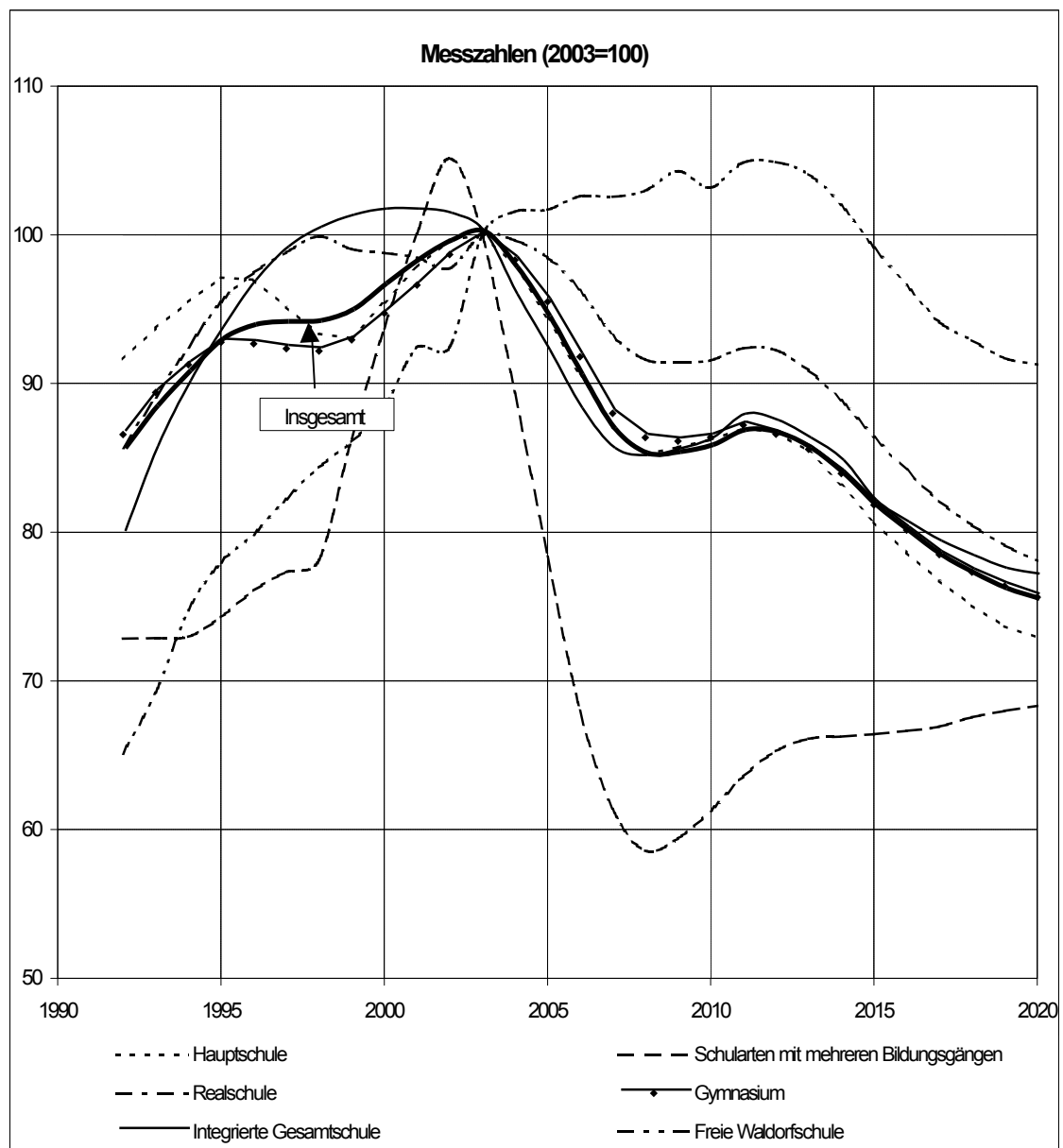

Bei den Gesamtschulen, die 2003 in den Klassen 7 bis 10 von 340.000 (9,5%) Schülern besucht wurden, wird die Schülerzahl 2020 nur noch bei 262.000 liegen und damit um 78.000 (23,0%) fallen. Der Anteil der Gesamtschüler an allen Schülern der Klassen 7 bis 10 beträgt 2020 voraussichtlich 9,7%.

Die größten zahlenmäßigen Schwankungen hinsichtlich der Besucher der siebten bis zehnten Klasse wird es in den Schulen mit mehreren Bildungsgän-

gen geben, die 2003 315.000 (8,8%) der Schüler in diesen Klassenstufen stellen. Nach 2003 folgt ein Rückgang auf 184.000 im Jahr 2008. Im Jahr 2020 wird die Schülerzahl in den Klassen 7 bis 10 an Schulen mit mehreren Bildungsgängen voraussichtlich 215.000 betragen und damit knapp 100.000 (31,7%) unterhalb des heutigen Wertes liegen. Zu berücksichtigen ist, dass Niedersachsen seine Schularten mit mehreren Bildungsgängen im Jahr 2003 aufgelöst hat. Hauptursache für die wechselhafte Entwicklung der Schülerzahl dieser Schulart, die bis 1999 fast ausschließlich in den neuen Ländern existiert, sind zwei Entwicklungen. Der deutliche Anstieg bis 2003 ist mit einer starken Zunahme der Besucher der neu eingerichteten Schulen mit mehreren Bildungsgängen in Rheinland-Pfalz (Regionale Schulen und Duale Oberschulen) sowie mit der Ablösung von Haupt- und Realschulen durch Schularten mit mehreren Bildungsgängen in Mecklenburg-Vorpommern zu begründen. Die Ursache für die anschließenden Schwankungen ist die Bevölkerungsentwicklung in den neuen Ländern, wo die Schularten mit mehreren Bildungsgängen besonders stark vertreten sind. Die geburtenschwachen Jahrgänge 1991 und jünger kommen hier ab dem Jahr 2003 in die siebte Klasse. Wenn sie ab 2008 dem Sekundarbereich entwachsen, steigt die Zahl der Schüler im Sekundarbereich I wieder an.

Sekundarbereich II

Von den 12,5 Mio. Schülern an Schulen in Deutschland entfallen gut 3,5 Mio. (28,2%) auf den Sekundarbereich II (Tabelle 4.7). Davon besuchen gut 2,7 Mio. (78,0%) allgemein bildende oder berufliche Schulen in den alten und 770.000 (22,0%) in den neuen Ländern.

Tabelle 4.7 Schüler 1991 bis 2020, Sekundarbereich II

Jahr	Deutschland			alte Länder			neue Länder		
	Zahl	jährliche Veränderung		Zahl	jährliche Veränderung		Zahl	jährliche Veränderung	
	1.000		Prozent	1.000		Prozent	1.000		Prozent
1991	3.067			2.585			482		
1992	3.096	+29	+0,9	2.548	-37	-1,5	548	+67	+13,8
1993	3.110	+14	+0,4	2.515	-33	-1,3	595	+46	+8,4
1994	3.117	+7	+0,2	2.479	-36	-1,4	638	+43	+7,3
1995	3.146	+29	+0,9	2.459	-20	-0,8	687	+49	+7,7
1996	3.211	+65	+2,1	2.480	+21	+0,9	730	+43	+6,3
1997	3.292	+81	+2,5	2.535	+55	+2,2	756	+26	+3,6
1998	3.361	+69	+2,1	2.587	+52	+2,0	774	+17	+2,3
1999	3.422	+62	+1,8	2.639	+52	+2,0	783	+9	+1,2
2000	3.434	+12	+0,3	2.663	+24	+0,9	771	-12	-1,6
2001	3.452	+18	+0,5	2.678	+15	+0,6	774	+3	+0,4
2002	3.465	+13	+0,4	2.697	+19	+0,7	768	-6	-0,8
2003	3.514	+49	+1,4	2.743	+46	+1,7	772	+4	+0,5
2004	3.575	+60	+1,7	2.811	+68	+2,5	764	-7	-1,0
2005	3.623	+49	+1,4	2.877	+67	+2,4	746	-18	-2,4
2006	3.648	+25	+0,7	2.931	+53	+1,9	717	-29	-3,9
2007	3.632	-16	-0,4	2.985	+55	+1,9	647	-71	-9,9
2008	3.559	-73	-2,0	3.006	+20	+0,7	554	-93	-14,4
2009	3.462	-97	-2,7	2.990	-15	-0,5	472	-82	-14,7
2010	3.367	-95	-2,7	2.950	-40	-1,3	417	-55	-11,6
2011	3.248	-119	-3,5	2.861	-89	-3,0	387	-30	-7,2
2012	3.178	-70	-2,2	2.806	-55	-1,9	373	-15	-3,8
2013	3.123	-55	-1,7	2.745	-61	-2,2	379	+6	+1,5
2014	3.123	0	-0,0	2.734	-11	-0,4	389	+11	+2,8
2015	3.134	+10	+0,3	2.722	-11	-0,4	411	+22	+5,6
2016	3.114	-19	-0,6	2.696	-26	-1,0	418	+7	+1,7
2017	3.073	-41	-1,3	2.653	-43	-1,6	420	+2	+0,4
2018	3.011	-62	-2,0	2.596	-57	-2,2	416	-4	-1,0
2019	2.954	-58	-1,9	2.538	-58	-2,2	415	-0	-0,1
2020	2.901	-53	-1,8	2.482	-56	-2,2	418	+3	+0,7

In keinem anderen Bildungsbereich ist die Entwicklung in den alten und neuen Ländern unterschiedlicher als im höheren Sekundarbereich (Grafik 4.7). Nach einem leichten Rückgang der Schülerzahlen zu Beginn der 90er Jahre, der durch das Ausscheiden der noch stärker besetzten Jahrgänge 1975 und früher aus dem Schulwesen hervorgerufen wurde, stieg die Zahl der Schüler des Sekundarbereichs II in den alten Ländern bis 2003 an. Dieses Wachstum wird sich voraussichtlich bis zum Jahr 2008 fortsetzen, wenn die Schülerzahl 3,0 Mio. betragen und damit um 260.000 (9,6%) höher sein wird als 2003. Erst ab 2009, wenn die Jahrgänge 1994 und jünger in den Sekundarbereich II eintreten, wird

dieser dem allgemeinen Trend der übrigen Bildungsbereiche folgend sinkende Schülerzahlen aufweisen. In den verbleibenden elf Jahren bis zum Ende des Prognosehorizonts im Jahr 2020 vermindern sich diese in den alten Ländern um rund 520.000 (17,4%) auf knapp 2,5 Mio. Personen. Sie ist damit um 260.000 (9,5%) niedriger als 2003. Neben der demographischen Ursache kommt hier zum Tragen, dass bei den allgemein bildenden Schulen der meisten Länder nach der Entlassung des doppelten Abiturjahrgangs aufgrund der Schulzeitverkürzung die 13. Jahrgangsstufe entfällt, was die Schülerzahl in der zweiten Hälfte des Prognosezeitraums mindert.

Grafik 4.7 Schüler 1991 bis 2020, Sekundarbereich II

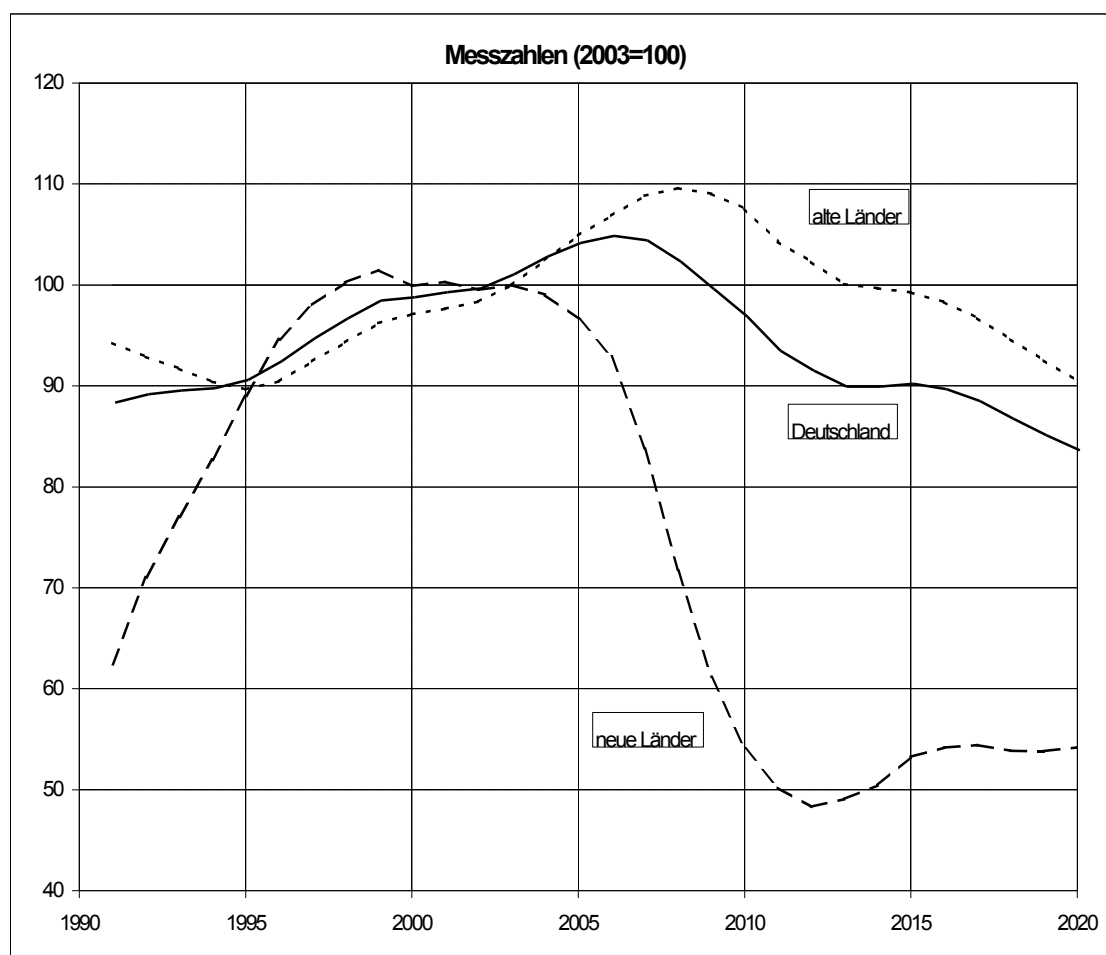

In den neuen Ländern könnte die Entwicklung kaum unterschiedlicher sein. So war hier in den Jahren 1991 bis 1999 ein immenser Anstieg der Zahl der Schüler des höheren Sekundarbereichs zu verzeichnen. Sie stieg von 482.000 um

290.000 (60,2%) auf rund 770.000 Schüler. Ursächlich für das Wachstum waren drei Faktoren. Erstens war der höhere Sekundarbereich in der ehemaligen DDR nur zweijährig ausgelegt. Die Umstellung auf die nunmehr zumeist dreijährige Berufsausbildung analog zu den alten Ländern führte damit zwangsläufig zu einem erheblichen Anstieg der Zahl der Schüler an beruflichen Schulen. Zweitens war der Zugang zur Erweiterten Oberschule, das Pendant zur Oberstufe im früheren Bundesgebiet, stark eingeschränkt. Nur jeder Zehnte hatte die Möglichkeit, diese Schulart zu besuchen. Die Aufhebung dieser Quotierung führte zu einer stärkeren Bildungsbeteiligung im allgemein bildenden Sektor des höheren Sekundarbereichs und damit zu einem deutlichen Anstieg der Schülerzahl. Drittens wurde der Zuwachs durch die Bevölkerungsentwicklung hervorgerufen, denn 1976, also 15 Jahre vor dem Anstieg der Schülerzahl, wurden die Geburten fördernden familienpolitischen Maßnahmen in der ehemaligen DDR eingeleitet, die sich ab dem Jahr 1991 auf die zahlenmäßige Entwicklung der Schüler im Sekundarbereich II auswirkten.

Die Bevölkerungsentwicklung ist auch der Grund dafür, dass die Zahl der Schüler in den nächsten Jahren ebenso drastisch zurückgehen wird wie sie in den vergangenen Jahren zugenommen hat. Bis 2004 bleibt sie zwar als Folge der gemäßigt rückläufigen Geburtenzahlen in der ehemaligen DDR in der zweiten Hälfte der 80er Jahre noch weitgehend konstant, ab 2005 wirkt sich jedoch der mit der Wiedervereinigung einhergehende Geburteneinbruch aus und führt ausgehend vom Jahr 2003 zu einem Abfallen der Schülerzahl um insgesamt 399.000 (51,7%) bis auf 373.000 im Jahr 2012. Erst danach ist aufgrund der ab Mitte der 90er Jahre wieder langsam steigenden Geburtenzahlen mit einer geringfügigen Erhöhung der Zahl der Schüler im Sekundarbereich II um 45.000 (12,1%) auf 418.000 im Jahr 2020 zu rechnen.

Sekundarbereich II, allgemein bildende Schulen

Die allgemein bildenden Schulen stellen mit 789.000 Schülern 22,5% aller Schüler im höheren Sekundarbereich. Von ihnen entfallen 608.000 (77,0%) auf die alten und 181.000 (23,0%) auf die neuen Länder (Tabelle 4.8).

Tabelle 4.8 Schüler 1991 bis 2020, Sekundarbereich II, allgemein bildende Schulen

Jahr	Deutschland			alte Länder			neue Länder		
	Zahl	jährliche Veränderung		Zahl	jährliche Veränderung		Zahl	jährliche Veränderung	
	1.000	Prozent		1.000	Prozent		1.000	Prozent	
1991	620			523			97		
1992	634	+14	+2,3	520	-4	-0,7	114	+18	+18,4
1993	663	+29	+4,6	526	+6	+1,2	137	+23	+19,8
1994	692	+29	+4,4	532	+6	+1,2	160	+23	+16,8
1995	706	+14	+2,0	539	+6	+1,2	167	+7	+4,6
1996	721	+15	+2,1	551	+13	+2,4	170	+2	+1,4
1997	742	+21	+2,9	569	+18	+3,3	172	+3	+1,6
1998	761	+19	+2,6	586	+17	+2,9	175	+3	+1,6
1999	766	+5	+0,6	591	+5	+0,8	175	-0	-0,0
2000	753	-13	-1,7	584	-7	-1,2	169	-6	-3,5
2001	759	+6	+0,8	580	-4	-0,7	179	+10	+5,9
2002	767	+8	+1,1	588	+8	+1,4	179	+0	+0,0
2003	789	+22	+2,9	608	+20	+3,4	181	+2	+1,4
2004	812	+23	+2,9	631	+23	+3,8	182	+0	+0,1
2005	834	+22	+2,7	655	+24	+3,9	179	-2	-1,3
2006	848	+14	+1,7	672	+17	+2,6	176	-3	-1,8
2007	843	-5	-0,6	689	+17	+2,6	154	-22	-12,4
2008	820	-24	-2,8	696	+7	+1,0	123	-31	-20,1
2009	794	-26	-3,2	692	-4	-0,6	101	-22	-17,8
2010	768	-26	-3,3	677	-16	-2,2	91	-11	-10,4
2011	709	-59	-7,7	622	-55	-8,1	87	-4	-4,4
2012	669	-40	-5,6	590	-32	-5,2	80	-7	-8,4
2013	617	-53	-7,9	533	-57	-9,6	84	+4	+5,1
2014	615	-2	-0,3	527	-5	-1,0	87	+4	+4,2
2015	618	+4	+0,6	525	-3	-0,5	94	+7	+7,5
2016	613	-6	-0,9	517	-7	-1,4	95	+2	+1,7
2017	599	-13	-2,2	506	-12	-2,3	93	-2	-1,9
2018	583	-17	-2,8	491	-15	-2,9	92	-2	-2,0
2019	569	-13	-2,3	478	-13	-2,6	91	-1	-0,5
2020	561	-8	-1,5	469	-9	-1,9	92	+1	+0,8

Während die Gesamtzahl der Schüler des Sekundarbereichs II primär durch die Bevölkerungsentwicklung determiniert wird, ist ihre Verteilung auf allgemein bildende und berufliche Schulen Ausdruck der Bildungsbeteiligung. Die im Rahmen dieser Vorausberechnung getroffenen Annahmen orientieren sich weitgehend an den aktuellen tatsächlichen Gegebenheiten und werden für die Prognose konstant gehalten. Nichtsdestotrotz ist diese Verhaltenskomponente ungleich schwerer vorherzusagen als das künftige Volumen der Bevölkerung im typischen Alter. Daher sind die Aussagen über die Zahl der Schüler in allgemein bildenden und beruflichen Schulen des Sekundarbereichs II im Einzelnen mit

größeren Unsicherheiten behaftet als die Aussagen zur Schülerzahl des höheren Sekundarbereichs insgesamt.

Grafik 4.8 Schüler 1991 bis 2020, Sekundarbereich II, allgemein bildende Schulen

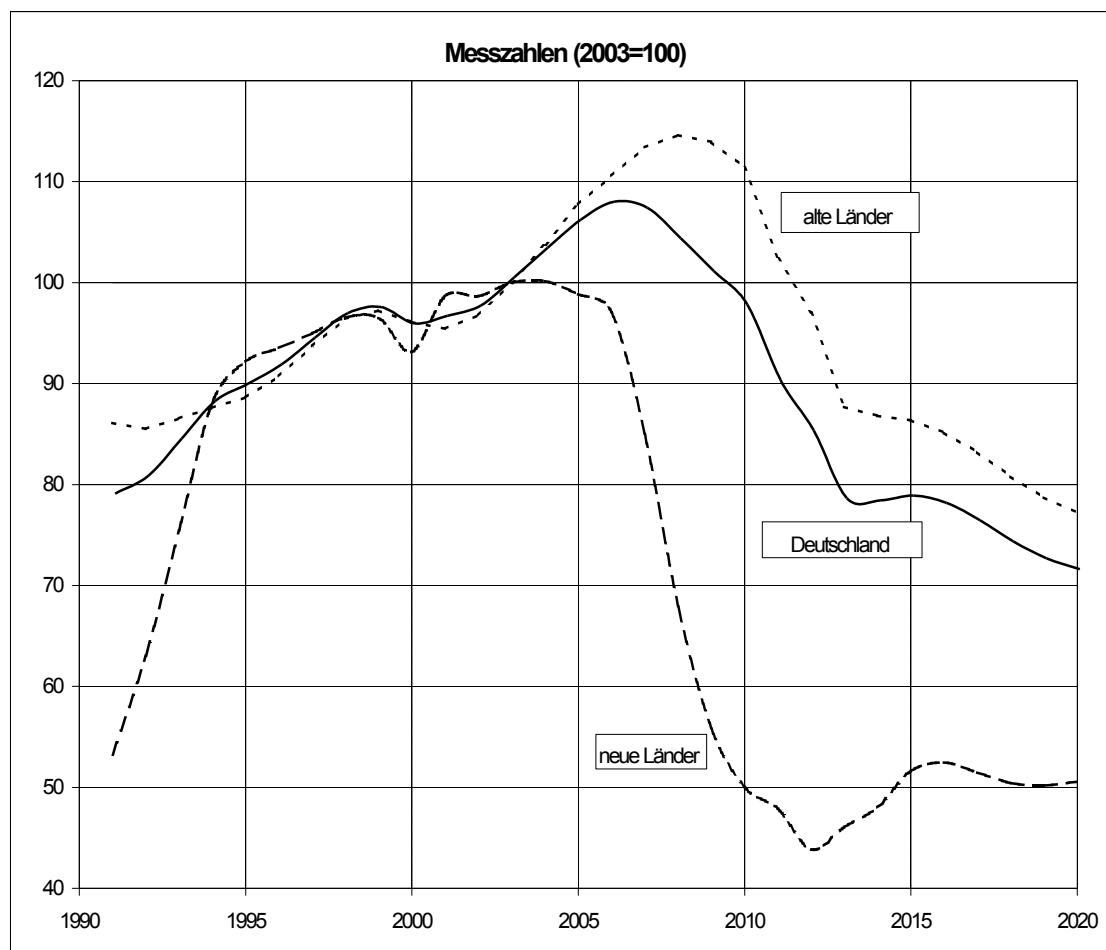

Für die alten Länder wird nach einer Zunahme der Schülerzahlen von 523.000 im Jahr 1991 um 68.000 (13,0%) auf 591.000 bis 1999 nach einem geringfügigen Rückgang in den Jahren 2000 und 2001 mit einem weiteren Anstieg bis 2008 gerechnet (Grafik 4.8). Dann werden die Oberstufen voraussichtlich von 696.000 Schülern besucht, 89.000 (14,5%) mehr als 2003. Neben den Auswirkungen der Schulzeitverkürzung, die eine Verminderung um ein Drittel zur Folge hat, wirkt sich anschließend der Geburtenrückgang in den alten Ländern seit Anfang der 90er Jahre auf die Schülerzahl im allgemein bildenden höheren Sekundarbereich aus. Sie geht bis 2020 voraussichtlich auf 469.000 zurück und liegt damit um 139.000 (22,8%) unter der des Jahres 2003.

In den neuen Ländern war der erhebliche Anstieg der Schülerzahlen um 63.000 (64,9%) von 97.000 auf 160.000 in den Jahren 1991 bis 1994 primär durch die Aufhebung des strikt quotierten Zugangs zum allgemein bildenden höheren Sekundarbereich bedingt. Hinzu kam die zeitliche Ausdehnung der Oberstufe im Vergleich zur Erweiterten Oberschule von zwei auf drei Schuljahre in Brandenburg und dem Ostteil Berlins. Die weitere Zunahme der Schülerzahl ist hingegen in erster Linie auf die Bevölkerungsentwicklung zurückzuführen. In dieser Zeit erreichten die geburtenstärkeren Jahrgänge der 80er Jahre die Oberstufe. Der Anstieg wird voraussichtlich bis 2004, wo 182.000 Schüler die Oberstufen in den Ländern besuchen, anhalten. Ab 2005 treten geburtenschwächere Jahrgänge in die Oberstufe ein, so dass bis 2012 die Schülerzahlen auf 80.000 sinken werden; dies entspricht einem Rückgang gegenüber 2003 um gut 100.000 oder 55,8%. Der anschließende Wiederanstieg aufgrund des Geburtenanstiegs ab Mitte der 90er Jahre kann in den Folgejahren den Rückgang durch die Verkürzung der Schulzeit kompensieren, so dass sich die Oberstufenschülerzahl 2020 bei 92.000 einpendeln wird, was einer Halbierung gegenüber 2003 entspricht.

Sekundarbereich II, berufliche Schulen

Die beruflichen Schulen stellen mit gut 2,7 Mio. (77,5%) das Gros der Schüler des höheren Sekundarbereichs. Gut 2,1 Mio. (78,3%) von ihnen besuchen Schulen in den alten, 590.000 (21,7%) in den neuen Ländern (Tabelle 4.9).

Anders als für die allgemein bildenden ist das typische Alter der Schüler für die beruflichen Schulen des Sekundarbereichs II nur schwer einzugrenzen. Der Zeitpunkt des Eintritts mit 15 oder 16 Jahren ist zwar für die meisten beruflichen Schularten eindeutig zu fixieren, danach sinkt die Bildungsbeteiligung der Bevölkerung an beruflichen Schulen jedoch bis zum Alter von 22 Jahren schnell und von 23 bis 29 Jahren allmählich ab. Nur ein Teil der Schüler absolviert hier seine Schulpflicht, andere haben bereits einen Abschluss erworben und wollen sich weiter qualifizieren. Neben der Verteilung der Schulpflichtigen auf allgemeine und berufliche Schulen ist hier also die künftige Bildungsbeteiligung der-

jenigen abzuschätzen, die ihre Schulpflicht bereits absolviert haben. Damit nimmt das Gewicht der Bildungsbeteiligung als Prädiktor der Schülerzahlen im Vergleich zu den allgemein bildenden Schulen des höheren Sekundarbereichs zu. Die Zuverlässigkeit der Vorausberechnungen der Schülerzahl in beruflichen Schulen ist durch die große Bedeutung der Verhaltenskomponente geringer als die Prognose der Schüler nach Bildungsbereichen. Die Annahmen beinhalten eine Fortschreibung der aktuell empirisch festgestellten Bildungsbeteiligung in den Ländern.

Tabelle 4.9 **Schüler 1991 bis 2020, Sekundarbereich II, berufliche Schulen**

Jahr	Deutschland			alte Länder			neue Länder		
	Zahl	jährliche Veränderung		Zahl	jährliche Veränderung		Zahl	jährliche Veränderung	
	1.000	Prozent		1.000	Prozent		1.000	Prozent	
1991	2.447			2.062			385		
1992	2.462	+15	+0,6	2.028	-34	-1,6	434	+49	+12,7
1993	2.447	-15	-0,6	1.989	-39	-1,9	458	+24	+5,5
1994	2.425	-22	-0,9	1.947	-42	-2,1	478	+20	+4,4
1995	2.440	+15	+0,6	1.920	-27	-1,4	520	+42	+8,7
1996	2.489	+49	+2,0	1.929	+9	+0,4	560	+41	+7,8
1997	2.550	+60	+2,4	1.966	+37	+1,9	584	+24	+4,2
1998	2.600	+50	+2,0	2.001	+35	+1,8	599	+15	+2,5
1999	2.657	+57	+2,2	2.048	+47	+2,4	608	+9	+1,6
2000	2.680	+23	+0,9	2.079	+31	+1,5	601	-7	-1,2
2001	2.693	+13	+0,5	2.098	+19	+0,9	595	-6	-1,0
2002	2.698	+5	+0,2	2.109	+11	+0,5	589	-6	-1,0
2003	2.725	+27	+1,0	2.135	+26	+1,2	590	+1	+0,2
2004	2.763	+37	+1,4	2.180	+45	+2,1	583	-8	-1,3
2005	2.789	+27	+1,0	2.222	+42	+1,9	567	-16	-2,7
2006	2.800	+11	+0,4	2.259	+36	+1,6	541	-26	-4,5
2007	2.788	-11	-0,4	2.296	+37	+1,7	492	-49	-9,0
2008	2.740	-49	-1,8	2.309	+13	+0,6	430	-62	-12,6
2009	2.669	-71	-2,6	2.298	-11	-0,5	371	-60	-13,9
2010	2.600	-69	-2,6	2.273	-25	-1,1	327	-44	-11,9
2011	2.539	-60	-2,3	2.239	-34	-1,5	301	-26	-8,0
2012	2.509	-30	-1,2	2.216	-23	-1,0	293	-7	-2,4
2013	2.507	-2	-0,1	2.212	-4	-0,2	295	+2	+0,6
2014	2.509	+2	+0,1	2.207	-5	-0,2	302	+7	+2,4
2015	2.515	+7	+0,3	2.198	-9	-0,4	317	+15	+5,1
2016	2.502	-14	-0,5	2.179	-19	-0,9	323	+5	+1,7
2017	2.474	-28	-1,1	2.147	-31	-1,4	327	+4	+1,1
2018	2.429	-45	-1,8	2.105	-43	-2,0	324	-2	-0,8
2019	2.384	-45	-1,8	2.060	-45	-2,1	324	+0	+0,1
2020	2.340	-44	-1,9	2.013	-47	-2,3	327	+2	+0,7

Auch die Entwicklung der Schülerzahlen an beruflichen Schulen wird durch die Auflösung der 13. Jahrgangsstufe im allgemein bildenden Bereich in den meisten Ländern beeinflusst. Das aus demographischen Gründen zu erwartende Absinken der Schülerzahlen fällt dadurch zunächst weniger stark aus, da ein Teil der doppelten Abiturjahrgänge an die beruflichen Schulen überwechselt. Für die alten Bundesländer wird von 2003 ausgehend bis 2008 eine Erhöhung der Schülerzahl von 2,1 Mio. um 174.000 (8,1%) auf 2,3 Mio. erwartet, der ein Rückgang auf gut 2,0 Mio. bis 2020 folgt (Grafik 4.9). Damit liegt die Zahl der Schüler in den beruflichen Schulen 2020 wieder ungefähr auf dem Niveau der zweiten Hälfte der 90er Jahre. Abgeschwächt wird dieser Abschwung lediglich in den Jahren 2013 bis 2015, wo ein Teil der Abiturienten der Doppelentlassungsjahre die beruflichen Schulen zusätzlich besuchen wird.

Grafik 4.9 Schüler 1991 bis 2020, Sekundarbereich II, berufliche Schulen

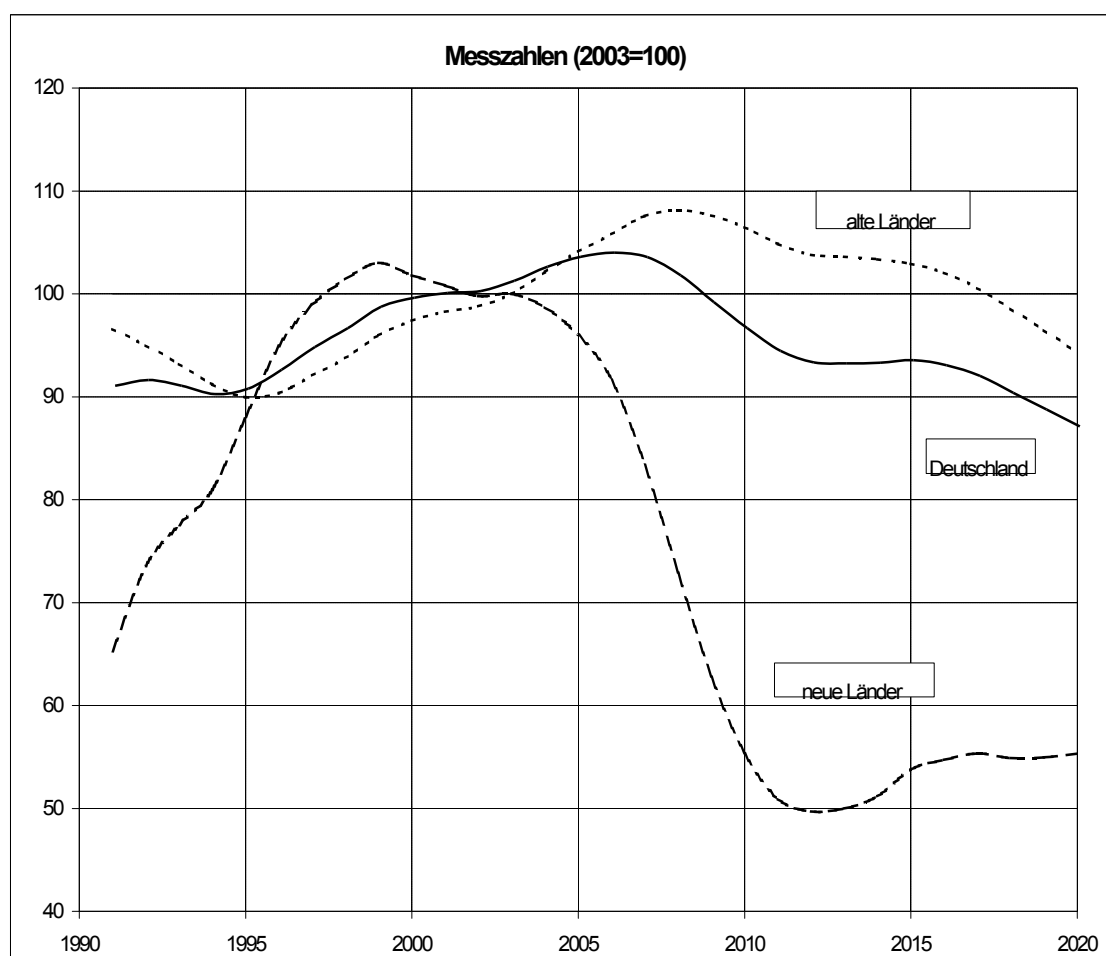

In den neuen Ländern wird ein deutlicher Abschwung der Zahl der beruflichen Schüler bis 2012 auf 293.000 erwartet. Erst im Anschluss daran wird sie voraussichtlich bis 2020 wieder auf 327.000 steigen, damit jedoch lediglich etwas mehr als die Hälfte (55,3%) des Wertes aus dem Jahr 2003 betragen.

Tabelle 4.10 **Schüler 1991 bis 2020, Sekundarbereich II, berufliche Schulen, Vollzeitform**

Jahr	Deutschland			alte Länder			neue Länder		
	Zahl	jährliche Veränderung		Zahl	jährliche Veränderung		Zahl	jährliche Veränderung	
	1.000	Prozent		1.000	Prozent		1.000	Prozent	
1991	582			525			58		
1992	611	+28	+4,8	527	+2	+0,5	83	+26	+44,9
1993	640	+29	+4,8	541	+14	+2,6	99	+15	+18,6
1994	666	+26	+4,1	557	+16	+2,9	110	+11	+10,9
1995	669	+3	+0,4	550	-7	-1,3	120	+10	+9,1
1996	702	+32	+4,8	568	+19	+3,4	133	+14	+11,4
1997	735	+33	+4,7	586	+18	+3,1	149	+15	+11,4
1998	746	+12	+1,6	586	-0	-0,0	160	+12	+7,9
1999	756	+10	+1,3	590	+4	+0,6	167	+6	+4,1
2000	762	+6	+0,7	597	+7	+1,2	165	-2	-1,0
2001	784	+22	+2,9	612	+15	+2,5	172	+7	+4,2
2002	835	+51	+6,5	650	+38	+6,2	185	+13	+7,6
2003	907	+72	+8,6	707	+57	+8,8	200	+15	+8,1
2004	922	+15	+1,7	726	+19	+2,7	196	-4	-1,9
2005	937	+15	+1,6	746	+20	+2,8	191	-5	-2,5
2006	938	+1	+0,1	755	+9	+1,2	183	-8	-4,4
2007	929	-9	-0,9	764	+9	+1,2	165	-18	-9,6
2008	904	-25	-2,7	762	-2	-0,3	143	-23	-13,6
2009	876	-28	-3,1	754	-8	-1,0	122	-21	-14,4
2010	849	-27	-3,1	742	-12	-1,6	107	-15	-12,3
2011	828	-21	-2,5	729	-13	-1,8	99	-8	-7,4
2012	821	-7	-0,8	725	-4	-0,6	97	-2	-2,5
2013	826	+4	+0,5	727	+3	+0,4	98	+2	+1,8
2014	829	+3	+0,4	728	+1	+0,1	101	+2	+2,3
2015	831	+2	+0,3	723	-5	-0,7	108	+7	+7,3
2016	823	-8	-1,0	715	-8	-1,2	109	+0	+0,4
2017	810	-14	-1,7	701	-14	-1,9	109	+0	+0,2
2018	792	-17	-2,1	685	-16	-2,3	107	-1	-1,2
2019	777	-15	-1,9	670	-15	-2,1	107	-0	-0,2
2020	765	-12	-1,6	657	-13	-2,0	108	+1	+1,1

Die Vollzeitschüler stellen nur ein Drittel aller Schüler an beruflichen Schulen. Die Zahl der Vollzeitschüler ist seit 1991 von 582.000 um gut die Hälfte (55,8%) auf 907.000 angestiegen und wird voraussichtlich noch bis 2006 weiter anwachsen. Vielfach wird der Mangel an Ausbildungsplätzen in den letzten Jahren

die Nachfrage nach Vollzeitbildungsgängen verstärkt haben. Anschließend ist ein Rückgang bis 2020 zu erwarten, so dass 2020 765.000 Vollzeitschüler die beruflichen Schulen besuchen werden. Dies sind 142.000 (15,6%) weniger als im Basisjahr der Prognose. In den alten und neuen Ländern zeigt sich dabei ein ähnliches Bild (Tabelle 4.10, Grafik 4.10). Allerdings ist in den neuen Ländern bereits ab dem Jahr 2004 ein rückläufiger Trend zu verzeichnen.

Grafik 4.10 Schüler 1991 bis 2020, Sekundarbereich II, berufliche Schulen, Vollzeitform

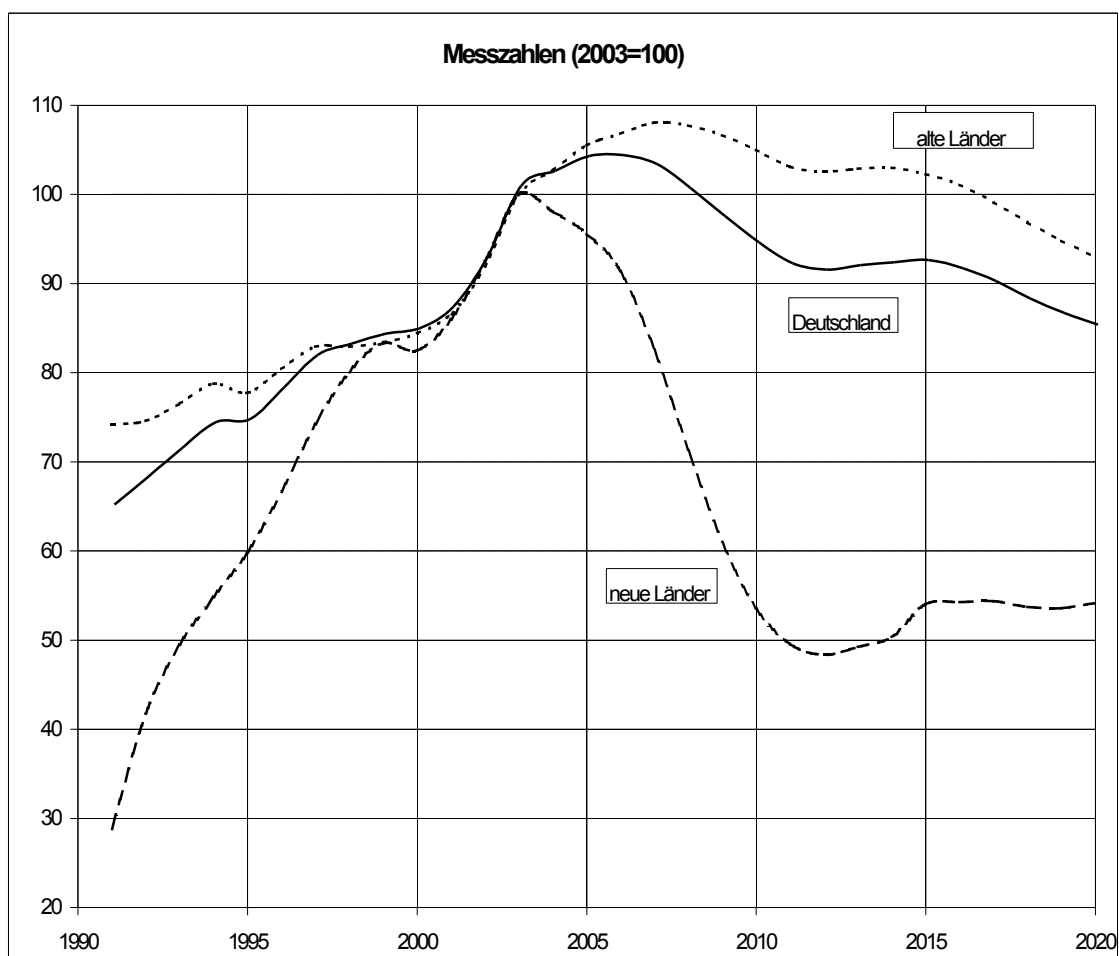

Entsprechend wird die Entwicklung bei den Teilzeitschülern sein, die mit 1,8 Mio. (66,7%) die größere Gruppe der beruflichen Schüler bilden. In den alten Ländern folgt einer Erhöhung der Schülerzahl von 1,4 Mio. um 120.000 (8,4%) auf 1,5 Mio. bis zum Jahr 2008 ein Rückgang auf knapp 1,4 Mio. bis 2020. In den neuen Ländern sinkt die Zahl der beruflichen Schüler in Teilzeitform von

390.000 im Jahr 2003 auf 197.000 im Jahr 2013, um bis 2020 wieder auf 218.000 anzusteigen (Tabelle 4.11, Grafik 4.11).

Tabelle 4.11 **Schüler 1991 bis 2020, Sekundarbereich II, berufliche Schulen, Teilzeitform**

Jahr	Deutschland			alte Länder			neue Länder		
	Zahl	jährliche Veränderung		Zahl	jährliche Veränderung		Zahl	jährliche Veränderung	
	1.000	Prozent		1.000	Prozent		1.000	Prozent	
1991	1.865			1.537			328		
1992	1.851	-13	-0,7	1.501	-36	-2,4	351	+23	+7,0
1993	1.807	-45	-2,4	1.448	-53	-3,5	359	+8	+2,3
1994	1.759	-48	-2,7	1.390	-58	-4,0	368	+10	+2,7
1995	1.771	+12	+0,7	1.371	-20	-1,4	400	+32	+8,6
1996	1.788	+17	+1,0	1.361	-10	-0,7	427	+27	+6,8
1997	1.815	+27	+1,5	1.380	+19	+1,4	436	+8	+2,0
1998	1.853	+38	+2,1	1.415	+36	+2,6	438	+3	+0,7
1999	1.900	+47	+2,5	1.459	+44	+3,1	441	+3	+0,7
2000	1.918	+18	+0,9	1.482	+23	+1,6	436	-5	-1,2
2001	1.909	-9	-0,5	1.487	+5	+0,3	422	-14	-3,2
2002	1.863	-46	-2,4	1.459	-28	-1,9	404	-18	-4,3
2003	1.818	-45	-2,4	1.428	-31	-2,1	390	-14	-3,4
2004	1.840	+22	+1,2	1.454	+26	+1,8	386	-4	-1,0
2005	1.852	+11	+0,6	1.476	+22	+1,5	375	-11	-2,8
2006	1.862	+10	+0,5	1.504	+27	+1,8	358	-17	-4,6
2007	1.859	-3	-0,1	1.532	+29	+1,9	327	-31	-8,7
2008	1.835	-24	-1,3	1.547	+15	+1,0	288	-39	-12,0
2009	1.792	-43	-2,3	1.544	-4	-0,2	249	-39	-13,6
2010	1.750	-42	-2,3	1.531	-13	-0,8	220	-29	-11,7
2011	1.711	-39	-2,2	1.510	-21	-1,4	201	-18	-8,2
2012	1.688	-24	-1,4	1.491	-19	-1,3	197	-5	-2,4
2013	1.681	-7	-0,4	1.484	-7	-0,4	197	-0	-0,0
2014	1.680	-1	-0,1	1.478	-6	-0,4	201	+5	+2,4
2015	1.684	+4	+0,3	1.475	-4	-0,3	209	+8	+4,0
2016	1.678	-6	-0,3	1.464	-11	-0,7	214	+5	+2,4
2017	1.664	-14	-0,8	1.446	-18	-1,2	218	+3	+1,6
2018	1.636	-28	-1,7	1.420	-27	-1,8	217	-1	-0,5
2019	1.607	-30	-1,8	1.390	-30	-2,1	217	+1	+0,2
2020	1.575	-32	-2,0	1.356	-33	-2,4	218	+1	+0,5

Betrachtet man die beruflichen Schulen nach Schularten, bilden die Berufsschulen⁸ mit 1,8 Mio. (66,6%) Schülern den größten Komplex. Die Fachschulen und Fachakademien sind mit 168.000 (6,2%) Schülern quantitativ weniger be-

⁸ Berufsschulen im dualen System, Berufsvorbereitungsjahr, Berufsgrundbildungsjahr.

deutend. Die sonstigen beruflichen Schulen⁹ besuchen 744.000 (27,3%) Schüler (Tabelle 4.12).

Grafik 4.11 Schüler 1991 bis 2020, Sekundarbereich II, berufliche Schulen, Teilzeitform

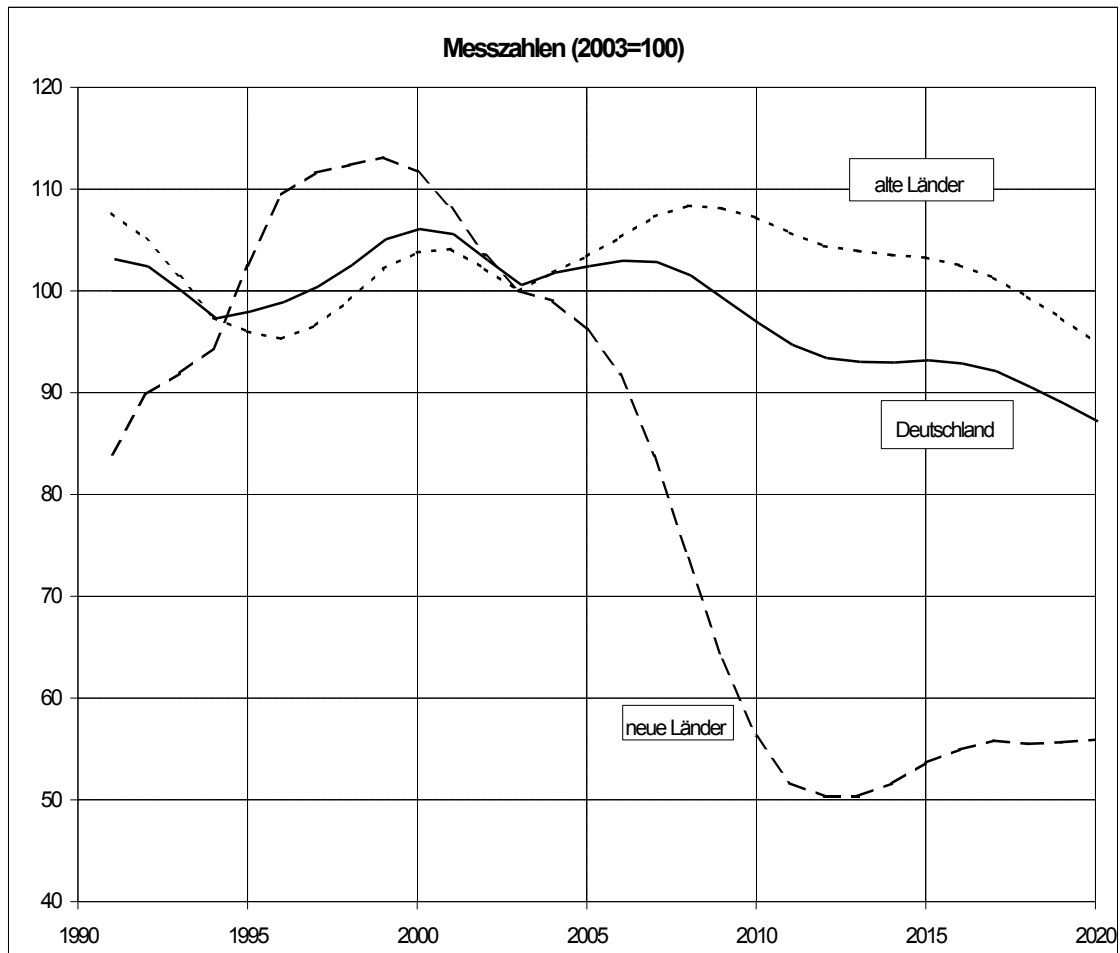

Gerade diese haben während der 90er Jahre eine erhebliche Bedeutungssteigerung erfahren. Die Zahl ihrer Schüler hat sich von 1991 bis 2003 um 81,5% erhöht. Ein Grund hierfür ist der während dieser Zeit zunehmende Mangel an betrieblichen Lehrstellen, so dass viele Jugendliche an den sonstigen beruflichen Schulen Wartezeiten überbrücken oder zusätzliche Qualifikationen erwerben wollten, um damit ihre Chancen auf eine Lehrstelle zu erhöhen. Die Zahl

⁹ Berufsaufbauschulen, Berufsfachschulen, Berufsoberschulen/Technische Oberschulen, Fachgymnasien und Fachoberschulen

der Berufsschüler, die zu 94% Berufsschulen im dualen System als Begleitung einer betrieblichen Ausbildung besuchen, hat indes im gleichen Zeitraum nicht zugenommen.

Tabelle 4.12 Schüler 1991 bis 2020, Sekundarbereich II, berufliche Schulen nach Schularten

Jahr	Insgesamt			Berufsschulen			Fachschulen, -akademien			Sonstige berufl. Schulen			Kollegschulen		
	Zahl	jährl. Veränderung		Zahl	jährl. Veränderung		Zahl	jährl. Veränderung		Zahl	jährl. Veränderung		Zahl	jährl. Veränderung	
	1.000	%		1.000	%		1.000	%		1.000	%		1.000	%	
1991	2.447			1.816			154			410			68		
1992	2.462	+15	+0,6	1.796	-20	-1,1	166	+13	+8,2	427	+17	+4,1	73	+6	+8,2
1993	2.447	-15	-0,6	1.755	-41	-2,3	162	-4	-2,7	453	+26	+6,1	77	+4	+5,1
1994	2.425	-22	-0,9	1.714	-42	-2,4	165	+3	+2,0	467	+14	+3,0	80	+3	+3,7
1995	2.440	+15	+0,6	1.713	-1	-0,0	161	-4	-2,5	484	+18	+3,8	82	+2	+2,4
1996	2.489	+49	+2,0	1.730	+17	+1,0	158	-2	-1,5	519	+35	+7,2	81	-0	-0,2
1997	2.550	+60	+2,4	1.759	+29	+1,7	156	-3	-1,8	551	+32	+6,2	84	+2	+3,1
1998	2.669	+119	+4,7	1.857	+98	+5,6	154	-1	-0,9	588	+37	+6,7	69	-15	-17,7
1999	2.656	-13	-0,5	1.900	+43	+2,3	151	-3	-2,1	605	+17	+2,9			
2000	2.680	+24	+0,9	1.909	+9	+0,5	150	-1	-0,7	621	+16	+2,6			
2001	2.693	+13	+0,5	1.899	-10	-0,5	155	+5	+3,3	639	+18	+2,9			
2002	2.699	+6	+0,2	1.855	-44	-2,3	163	+8	+5,2	681	+42	+6,6			
2003	2.725	+26	+1,0	1.814	-41	-2,2	168	+5	+2,8	744	+63	+9,3			
2004	2.763	+37	+1,4	1.831	+17	+1,0	163	-5	-2,8	769	+25	+3,3			
2005	2.789	+27	+1,0	1.843	+12	+0,6	161	-2	-1,1	785	+17	+2,2			
2006	2.800	+11	+0,4	1.851	+8	+0,4	161	-0	-0,3	788	+3	+0,4			
2007	2.788	-11	-0,4	1.847	-4	-0,2	160	-1	-0,3	781	-7	-0,9			
2008	2.740	-49	-1,8	1.821	-26	-1,4	159	-1	-0,8	759	-22	-2,8			
2009	2.669	-71	-2,6	1.777	-44	-2,4	158	-1	-0,6	733	-26	-3,4			
2010	2.600	-69	-2,6	1.734	-43	-2,4	158	-0	-0,2	708	-26	-3,5			
2011	2.539	-60	-2,3	1.695	-40	-2,3	157	-1	-0,5	688	-20	-2,8			
2012	2.509	-30	-1,2	1.672	-23	-1,3	157	-0	-0,2	680	-7	-1,0			
2013	2.507	-2	-0,1	1.667	-5	-0,3	157	+0	+0,2	683	+3	+0,4			
2014	2.509	+2	+0,1	1.665	-2	-0,1	157	+0	+0,1	686	+3	+0,5			
2015	2.515	+7	+0,3	1.668	+3	+0,2	157	-0	-0,2	690	+4	+0,6			
2016	2.502	-14	-0,5	1.662	-6	-0,4	156	-0	-0,2	683	-7	-1,0			
2017	2.474	-28	-1,1	1.647	-15	-0,9	156	-0	-0,3	671	-12	-1,8			
2018	2.429	-45	-1,8	1.619	-28	-1,7	155	-1	-0,5	654	-16	-2,4			
2019	2.384	-45	-1,8	1.589	-30	-1,9	154	-1	-0,5	641	-14	-2,1			
2020	2.340	-44	-1,9	1.557	-33	-2,1	154	-1	-0,4	630	-11	-1,7			

Für beide Gruppen sind die Erwartungen hinsichtlich der prozentualen Entwicklung der Schülerzahl wegen der gesetzten Annahmen ähnlich. Bis 2006 wird ein Anstieg der Schülerzahl um 37.000 (2,0%) auf fast 1,9 Mio. bei den Be-

rufsschulen und um 44.000 (5,9%) auf 788.000 bei den sonstigen beruflichen Schulen erwartet. Danach folgt ein Rückgang der Zahl der Schüler. 2020 werden voraussichtlich weniger als 1,6 Mio. die Berufsschulen und 630.000 die sonstigen beruflichen Schulen besuchen (Grafik 4.12).

Grafik 4.12 Schüler 1991 bis 2020, Sekundarbereich II, berufliche Schulen nach Schularten

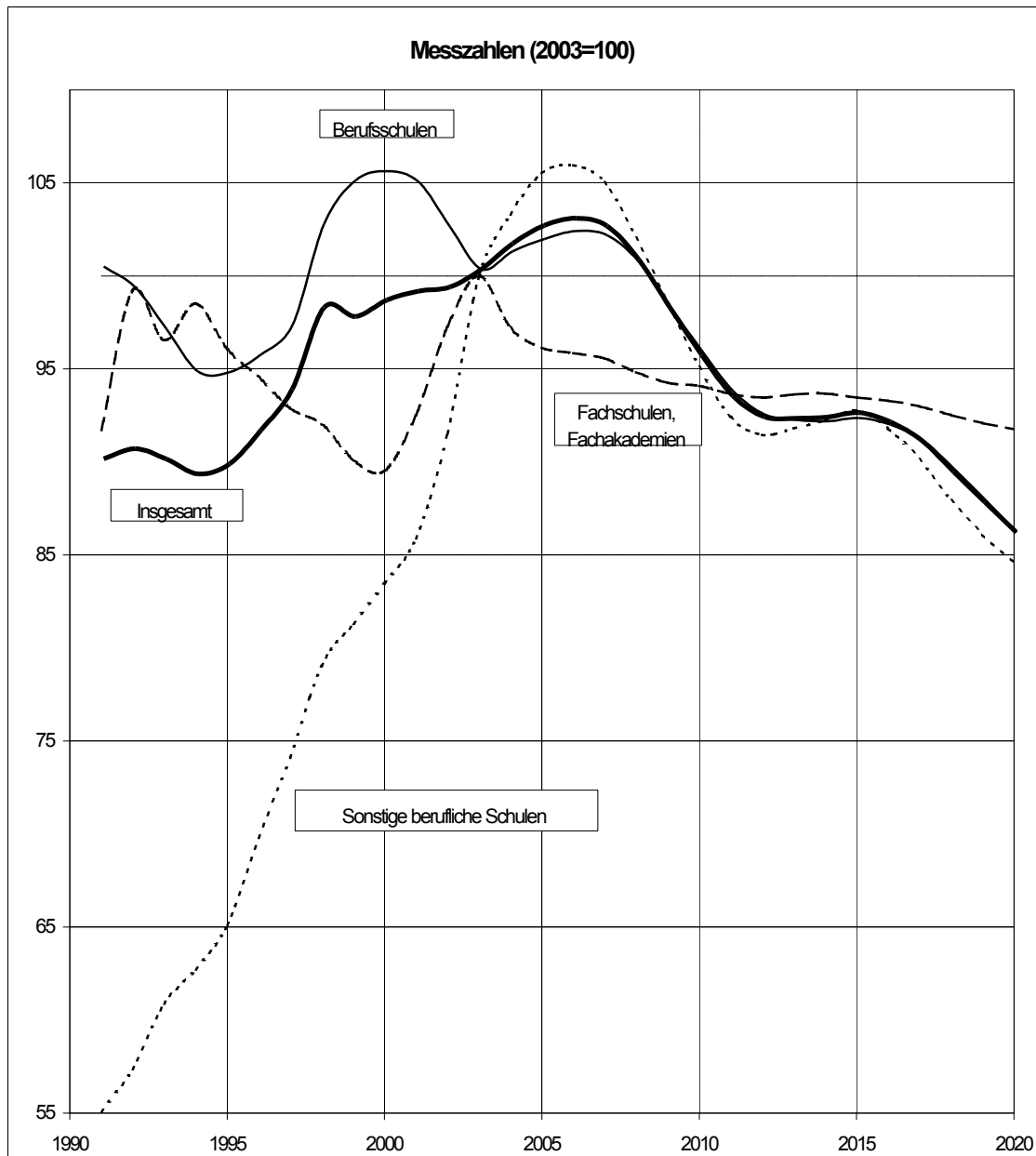

Hiervon zu differenzieren sind die Fachschulen und Fachakademien, denn sie sprechen auf Grund ihrer meist hohen Zugangsvoraussetzungen¹⁰ eine völlig andere Zielgruppe an als die Berufsschulen und sonstigen beruflichen Schulen. Das typische Alter des Besuchs einer Fachschule oder Fachakademie erstreckt sich von unter 20 bis über 30 Jahre, das Durchschnittsalter liegt bei über 25 Jahren. Folglich gibt die Bevölkerungsentwicklung für diese Schularten kaum Hinweise hinsichtlich der künftigen Entwicklung der Schülerzahl. Diese lag 2003 mit 168.000 über dem Niveau der 90er Jahre. Die Erwartungen für die künftige Zahl der Fachschüler und Besucher von Fachakademien gehen von einem Rückgang um 14.000 (8,3%) auf 154.000 Schüler bis zum Jahr 2020 aus.

4.4 Sonderschulen

Die Schülerzahlen der Sonderschulen sind aus verschiedenen Gründen schwerer prognostizierbar als die des Primar- und Sekundarbereichs. Der Besuch einer Sonderschule ist nicht wie der Besuch einer dem Primar- oder Sekundarbereich zugeordneten allgemeinen Schule in erster Linie durch das entsprechende Alter der Schüler begründet, sondern hängt vielmehr von den persönlichen Eigenschaften und Fähigkeiten des Schülers, der Einschätzung der Eltern und Lehrer sowie den bildungspolitischen Rahmenbedingungen ab. So hätte eine Entscheidung, behinderte Schüler künftig stärker in allgemeinen Schulen zu integrieren, die Folge, dass die Zahl der Sonderschüler zurückginge. Stichhaltige Hinweise zur künftigen zahlenmäßigen Entwicklung der Sonderschüler sucht man daher in der Bevölkerungsentwicklung vergeblich. Da jedoch hinsichtlich des Verhaltens von Schülern und Lehrern sowie der bildungspolitischen Rahmenbedingungen keine einschneidenden Veränderungen absehbar sind, orientieren sich die Annahmen für die künftige Entwicklung des Besuchs von Sonderschulen an den neuesten empirischen Ergebnissen, die konstant fortgeschrieben werden. Folglich ist die vorausberechnete Zahl der Sonderschüler eng an die Bevölkerungsentwicklung gekoppelt.

¹⁰ Abgeschlossene Berufsausbildung und mehrjährige Berufserfahrung.

Tabelle 4.13 Schüler 1991 bis 2020, Sonderschulen

Jahr	Deutschland			alte Länder			neue Länder		
	Zahl	jährliche Veränderung		Zahl	jährliche Veränderung		Zahl	jährliche Veränderung	
	1.000	Prozent		1.000	Prozent		1.000	Prozent	
1991	343			252			92		
1992	360	+16	+4,7	259	+7	+2,9	101	+9	+9,9
1993	371	+12	+3,2	267	+8	+3,0	104	+4	+3,8
1994	382	+11	+2,9	275	+8	+3,0	107	+3	+2,9
1995	390	+8	+2,1	280	+6	+2,1	110	+2	+2,3
1996	398	+7	+1,9	285	+5	+1,8	112	+2	+2,2
1997	405	+8	+1,9	292	+7	+2,3	113	+1	+0,8
1998	410	+5	+1,1	298	+6	+2,0	112	-1	-1,0
1999	415	+5	+1,2	305	+7	+2,3	110	-2	-1,7
2000	420	+5	+1,2	313	+8	+2,7	107	-3	-2,9
2001	424	+4	+1,0	321	+8	+2,6	103	-4	-3,7
2002	430	+6	+1,4	330	+9	+2,8	100	-3	-2,9
2003	429	-1	-0,1	331	+1	+0,4	98	-2	-1,8
2004	426	-3	-0,7	333	+2	+0,5	93	-5	-4,8
2005	420	-6	-1,5	332	-1	-0,2	88	-6	-6,1
2006	415	-5	-1,3	331	-1	-0,3	83	-4	-4,9
2007	410	-5	-1,2	328	-3	-0,9	82	-2	-2,1
2008	406	-4	-1,0	325	-3	-1,0	81	-1	-1,1
2009	402	-3	-0,8	321	-4	-1,1	81	+1	+0,7
2010	400	-2	-0,6	318	-3	-1,1	82	+1	+1,3
2011	397	-3	-0,7	313	-4	-1,3	84	+1	+1,8
2012	393	-4	-1,0	309	-5	-1,6	85	+1	+1,1
2013	389	-5	-1,2	303	-5	-1,7	86	+1	+0,9
2014	384	-5	-1,3	297	-6	-1,9	86	+1	+0,7
2015	379	-5	-1,3	292	-5	-1,8	87	+0	+0,5
2016	374	-5	-1,3	287	-5	-1,7	87	+0	+0,2
2017	370	-4	-1,0	283	-4	-1,3	87	+0	+0,2
2018	368	-3	-0,7	280	-3	-1,1	87	+0	+0,6
2019	365	-2	-0,6	278	-2	-0,8	88	+0	+0,1
2020	364	-1	-0,4	276	-2	-0,6	88	+0	+0,2

Für die alten Länder, in denen sich die Zahl der Sonderschüler zwischen 1991 und 2003 von 252.000 um 79.000 (31,3%) auf 331.000 erhöht hat, bedeutet dies für die Zukunft zunächst eine weitere Erhöhung. Im Jahr 2004 wird ihre Zahl mit 333.000 ihren Höchststand erreichen, aber von da an bis 2020 auf 276.000 zurückzugehen (Tabelle 4.13, Grafik 4.13).

Grafik 4.13 Schüler 1991 bis 2020, Sonderschulen

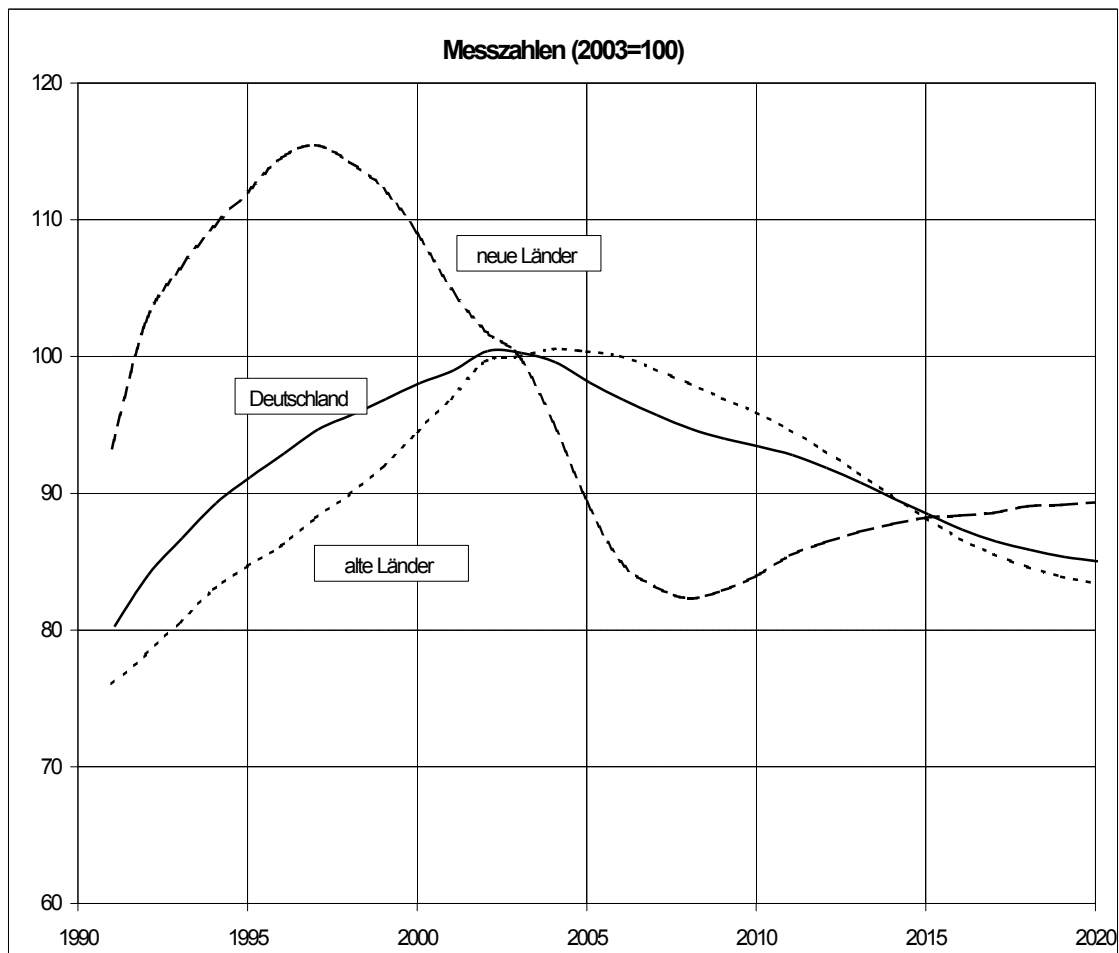

In den neuen Ländern nahm die Zahl der Sonderschüler von 1991 bis 1997 zu, aber seit 1998 ist ein rückläufiger Trend erkennbar. Diesem folgend wird die Schülerzahl bis 2008 um 17.000 (17,7%) auf 81.000 sinken, um anschließend bis 2020 wieder auf 88.000 zu steigen.

Schulanfänger

Tabelle 4.14 Schüler 1991 bis 2020, Schulanfänger

Jahr	Deutschland			alte Länder			neue Länder		
	Zahl	jährliche Veränderung		Zahl	jährliche Veränderung		Zahl	jährliche Veränderung	
	1.000	Prozent		1.000	Prozent		1.000	Prozent	
1991	915			674			241		
1992	946	+31	+3,4	706	+32	+4,8	240	-1	-0,6
1993	974	+28	+2,9	739	+33	+4,7	234	-6	-2,4
1994	976	+2	+0,2	744	+4	+0,6	232	-2	-0,9
1995	975	-1	-0,1	753	+9	+1,2	222	-10	-4,3
1996	961	-14	-1,4	748	-5	-0,6	213	-9	-4,1
1997	867	-94	-9,8	691	-57	-7,7	177	-37	-17,2
1998	834	-34	-3,9	715	+24	+3,5	119	-58	-32,7
1999	809	-24	-2,9	703	-12	-1,7	106	-13	-10,5
2000	809	-0	-0,0	708	+5	+0,7	101	-5	-5,0
2001	785	-24	-3,0	683	-25	-3,5	102	+1	+1,0
2002	804	+19	+2,4	695	+12	+1,8	109	+7	+6,9
2003	848	+44	+5,4	728	+33	+4,8	119	+10	+9,3
2004	834	-13	-1,5	712	-16	-2,2	122	+3	+2,5
2005	862	+27	+3,3	720	+8	+1,1	142	+19	+15,9
2006	836	-25	-2,9	709	-12	-1,6	128	-14	-9,8
2007	815	-21	-2,5	688	-21	-2,9	128	-0	-0,1
2008	785	-30	-3,7	660	-28	-4,1	125	-2	-1,7
2009	774	-11	-1,4	648	-12	-1,8	126	+1	+0,6
2010	765	-9	-1,2	637	-11	-1,7	128	+2	+1,2
2011	746	-19	-2,5	617	-19	-3,1	128	+1	+0,5
2012	738	-8	-1,0	610	-8	-1,3	129	+0	+0,2
2013	734	-5	-0,6	604	-5	-0,9	129	+1	+0,5
2014	732	-2	-0,3	601	-3	-0,5	130	+1	+0,8
2015	731	-1	-0,1	600	-1	-0,2	131	+0	+0,4
2016	731	+0	+0,0	600	+0	+0,0	131	-0	-0,0
2017	732	+1	+0,2	602	+2	+0,3	130	-0	-0,2
2018	734	+2	+0,2	604	+2	+0,4	130	-1	-0,6
2019	735	+1	+0,1	607	+2	+0,4	128	-1	-1,0
2020	736	+1	+0,2	610	+3	+0,5	127	-2	-1,2

In Deutschland werden die Kinder überwiegend im Alter von sechs bis sieben Jahre in die Grundschule oder eine andere Schulart des Primarbereichs eingeschult.¹¹ Die Zahl der Schulanfänger in Deutschland ist damit eng an die Ent-

¹¹ Auch diejenigen Kinder, die zuvor bereits eine Vorklasse oder einen Schulkindergarten besucht haben, werden als Einschulungen gezählt.

wicklung der Zahl der 6- bis 7-Jährigen und folglich – mit entsprechender zeitlicher Verzögerung – an die Geburtenentwicklung gekoppelt.

So ist die Zunahme der Zahl der Einschulungen in den Jahren 1991 bis 1994, als sie mit 976.000 ihren Höchststand erreichte, auf die Erhöhung der Geburtenzahl zwischen Mitte der 80er und Anfang der 90er Jahre zurückzuführen. Bei genauer Betrachtung ist festzustellen, dass diese Erhöhung alleine auf die Entwicklung in den alten Ländern zurückzuführen ist, denn hier ist die Zahl der Schulanfänger von 1991 bis 1995 von 674.000 um 79.000 (11,7%) auf 753.000 gestiegen, während in den neuen Ländern während der gesamten 90er Jahre ein Rückgang zu beobachten war. Zwischen 1991 und 2000 sank hier die Schulanfängerzahl von 241.000 um 140.000 (58,1%) auf 101.000. Mehr als die Hälfte des Rückgangs entfällt auf die Jahre 1997 und 1998, in denen sich der durch die Wiedervereinigung ausgelöste Geburteneinbruch in den neuen Ländern auf die Zahl der Einschulungen niederschlug.

Im Jahr 2003 wurden in Deutschland 848.000 Kinder in den Primarbereich eingeschult, 728.000 (85,8%) in den alten und 119.000 (14,2%) in den neuen Ländern. In den alten Ländern ist mit Ausnahme von 2005 mit einem kontinuierlichen Rückgang der Einschulungen bis 2015 auszugehen, wenn voraussichtlich noch 600.000 und damit 128.000 (17,6%) Kinder weniger mit der Schule beginnen als 2003. Der Wiederanstieg der Schulanfängerzahlen auf 610.000 im Jahr 2020 ist nur gering. Ursächlich für ihn ist, dass die Nachkommen der geburtenstärkeren Jahrgänge 1985 bis 1991 ab dem Jahr 2018 verstärkt in die Schule kommen werden.

In den neuen Ländern ist die Entwicklung genau gegenläufig. Zwar steigen die Schulanfängerzahlen 2005 deutlich an, weil in einigen Ländern aufgrund der Herabsetzung des Einschulungsalters vorübergehend mehr Kinder in die Schulen eintreten, doch ist grundsätzlich mit einer fast stetigen, leichten Zunahme der Schulanfängerzahlen von 119.000 um 12.000 (10,1%) auf 131.000 im Jahr 2015 zu rechnen. Hintergrund ist die langsame Angleichung der Geburtenrate in den neuen Ländern an die in den alten und - ab 2010 - das Errei-

chen des Schulalters der Nachkommen der geburtenstarken Kohorten der 80er Jahre. Erst ab dem Jahr 2016, wenn vornehmlich die Nachkommen der in ihrer Besetzung abnehmenden Jahrgänge ab 1985 in die Schule kommen, wird die Zahl der Einschulungen wieder beginnen zu sinken.

Grafik 4.14 Schüler 1991 bis 2020, Schulanfänger

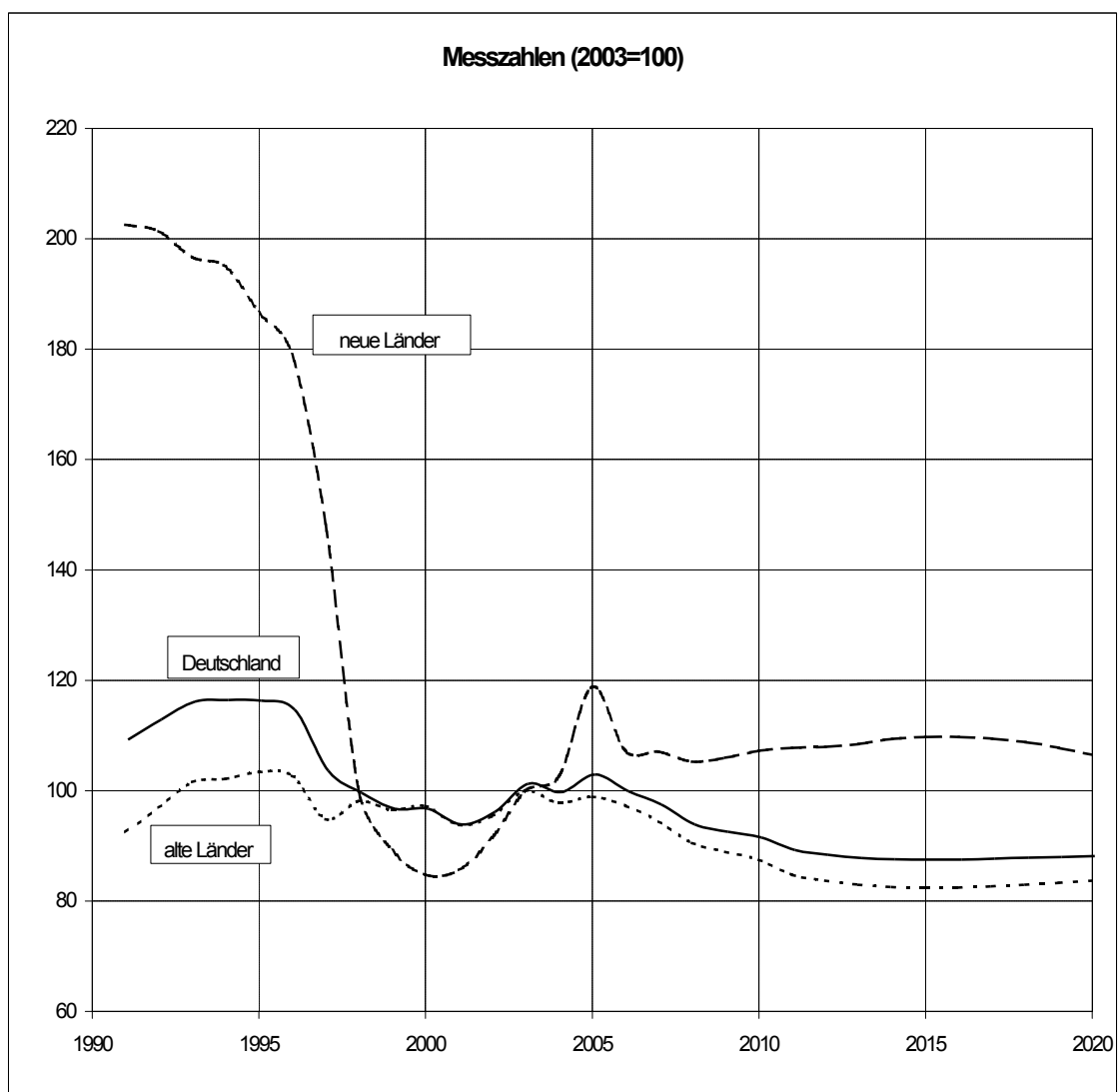

5 Absolventen und Abgänger

5.1 Allgemein bildende Schulen insgesamt

Die Zahl der Absolventen und Abgänger von allgemein bildenden Schulen in Deutschland betrug 2003 950.000, davon verließen 724.000 (76,2%) die Schulen der alten Länder und 226.000 (23,8%) die der neuen (Tabelle 5.1).

Tabelle 5.1 **Absolventen und Abgänger 1992 bis 2020, allgemein bildende Schulen insgesamt**

Jahr	Deutschland			alte Länder			neue Länder		
	Zahl	jährliche Veränderung		Zahl	jährliche Veränderung		Zahl	jährliche Veränderung	
	1.000	Prozent		1.000	Prozent		1.000	Prozent	
1992	773			621			153		
1993	802	+29	+3,7	619	-2	-0,3	183	+30	+19,9
1994	825	+23	+2,8	626	+7	+1,2	198	+15	+8,4
1995	864	+39	+4,8	638	+12	+1,9	226	+28	+14,0
1996	892	+28	+3,3	658	+20	+3,1	235	+8	+3,7
1997	913	+21	+2,3	674	+16	+2,4	239	+5	+2,0
1998	922	+9	+1,0	685	+11	+1,6	237	-2	-0,8
1999	933	+11	+1,2	695	+10	+1,5	239	+1	+0,5
2000	932	-1	-0,1	694	-1	-0,1	238	-1	-0,2
2001	924	-8	-0,9	700	+6	+0,9	224	-14	-5,9
2002	936	+12	+1,3	706	+6	+0,9	230	+6	+2,7
2003	950	+14	+1,5	724	+18	+2,5	226	-4	-1,7
2004	971	+21	+2,2	747	+24	+3,3	223	-3	-1,2
2005	973	+3	+0,3	756	+9	+1,2	217	-6	-2,8
2006	975	+2	+0,2	768	+12	+1,6	207	-11	-4,8
2007	970	-5	-0,5	778	+10	+1,3	191	-15	-7,4
2008	930	-40	-4,1	766	-12	-1,5	163	-28	-14,6
2009	896	-34	-3,7	759	-8	-1,0	137	-27	-16,4
2010	876	-20	-2,2	756	-3	-0,4	120	-17	-12,4
2011	908	+32	+3,6	796	+39	+5,2	112	-8	-6,3
2012	887	-21	-2,3	768	-27	-3,5	119	+7	+6,1
2013	920	+33	+3,7	805	+37	+4,8	115	-4	-3,3
2014	871	-49	-5,4	752	-54	-6,7	119	+4	+3,6
2015	865	-5	-0,6	739	-12	-1,7	126	+7	+5,9
2016	854	-11	-1,3	728	-11	-1,5	126	-0	-0,2
2017	839	-15	-1,8	711	-17	-2,4	128	+2	+1,7
2018	819	-19	-2,3	692	-19	-2,7	128	-0	-0,2
2019	806	-14	-1,7	677	-15	-2,2	129	+1	+0,8
2020	788	-17	-2,1	659	-18	-2,6	129	+1	+0,5

Grafik 5.1 **Absolventen und Abgänger 1992 bis 2020, allgemein bildende Schulen insgesamt**

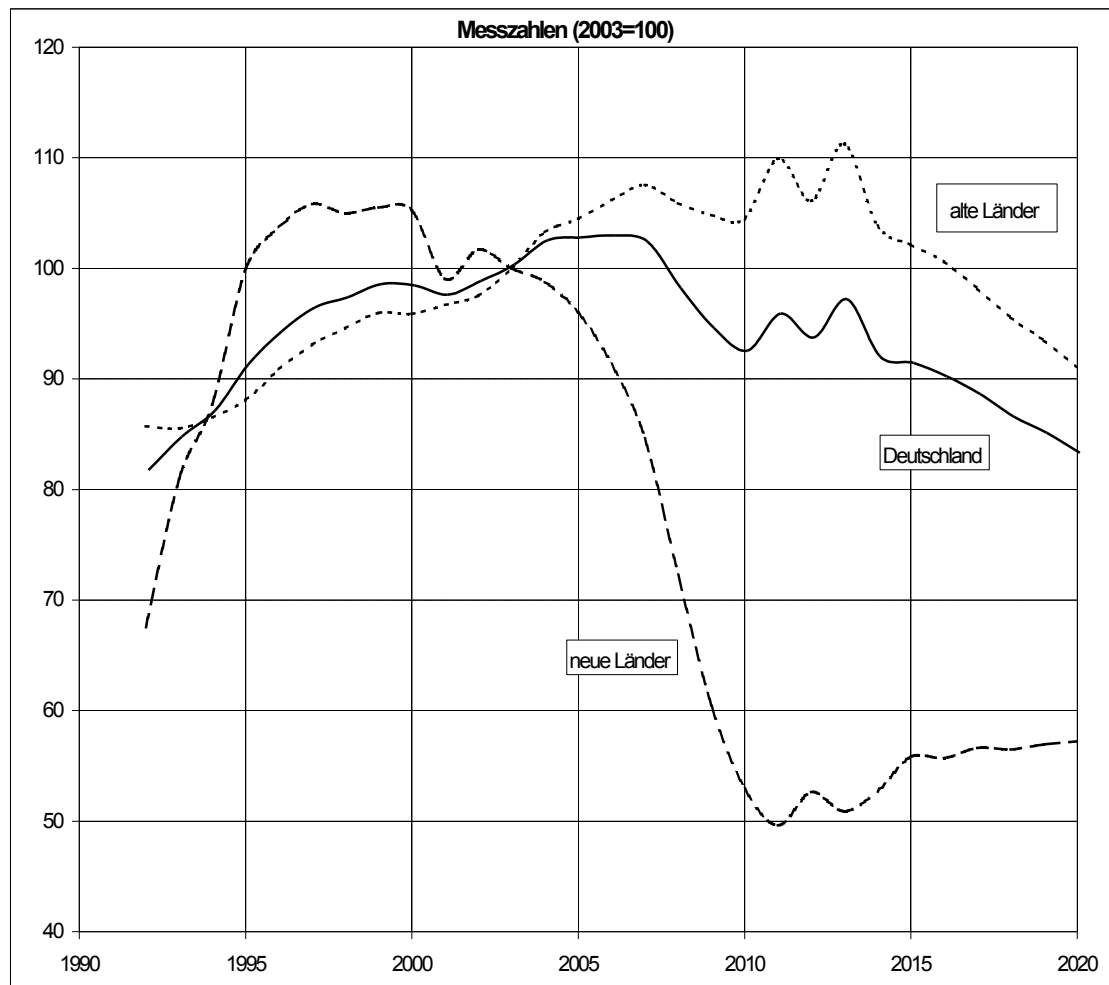

Für die alten Länder wird bis 2007 ein Zuwachs der Absolventen und Abgänger um 55.000 (7,5%) auf 778.000 erwartet. Durch die Verkürzung der Schulzeit bis zum Abitur steigt die Absolventenzahl bis zum Jahr 2013 auf 805.000. Dies sind 81.000 (11,2%) mehr als 2003. Anschließend erfolgt bis 2020 ein Rückgang auf 659.000. Damit würden dann 65.000 (9,0%) Schüler weniger die allgemein bildenden Schulen der alten Länder verlassen als 2003 (Grafik 5.1).

In den neuen Ländern wird sich die Zahl der Absolventen und Abgänger, die sich seit 1995 zwischen 220.000 und 240.000 bewegt, im Zeitraum von 2003 bis 2011 auf 112.000 halbieren. Bis 2020 steigt sie zwar wieder an, bleibt jedoch mit 129.000 weit unter dem Niveau von 2003.

Abgänger allgemein bildender Schulen ohne Hauptschulabschluss

Tabelle 5.2 **Abgänger 1992 bis 2020, allgemein bildende Schulen ohne Hauptschulabschluss**

Jahr	Deutschland			alte Länder			neue Länder		
	Zahl	jährliche Veränderung		Zahl	jährliche Veränderung		Zahl	jährliche Veränderung	
	1.000	Prozent		1.000	Prozent		1.000	Prozent	
1992	63			51			13		
1993	73	+10	+15,4	51	+0	+0,4	22	+9	+75,3
1994	74	+1	+1,6	50	-0	-0,4	23	+1	+6,2
1995	76	+2	+2,7	52	+1	+2,4	24	+1	+3,3
1996	78	+2	+2,9	54	+2	+4,2	24	+0	+0,0
1997	81	+2	+3,2	56	+2	+4,2	24	+0	+0,9
1998	82	+2	+2,2	57	+1	+1,3	26	+1	+4,4
1999	83	+1	+1,0	56	-0	-0,8	27	+1	+4,9
2000	85	+2	+2,2	59	+3	+4,5	26	-1	-2,9
2001	88	+3	+3,5	61	+2	+3,4	27	+1	+3,8
2002	85	-3	-3,4	60	-1	-1,6	25	-2	-7,4
2003	84	-1	-1,4	60	+0	+0,2	24	-1	-5,2
2004	86	+2	+2,5	62	+2	+2,6	24	+0	+2,1
2005	84	-2	-2,1	61	-0	-0,6	23	-1	-5,8
2006	82	-2	-2,9	61	-0	-0,4	21	-2	-9,6
2007	77	-4	-5,2	60	-1	-2,4	18	-3	-13,6
2008	74	-4	-4,7	58	-2	-2,7	16	-2	-11,2
2009	72	-2	-3,0	57	-1	-1,2	14	-2	-9,5
2010	70	-1	-1,5	57	-0	-0,7	14	-1	-4,9
2011	71	+1	+1,1	57	+0	+0,8	14	+0	+2,2
2012	72	+1	+1,7	58	+1	+1,2	14	+1	+3,6
2013	72	+0	+0,1	58	-0	-0,8	15	+1	+3,5
2014	72	-0	-0,3	57	-1	-1,4	16	+1	+4,0
2015	71	-1	-1,6	56	-1	-1,9	15	-0	-0,6
2016	70	-1	-1,8	54	-2	-2,9	16	+0	+1,9
2017	68	-2	-2,5	53	-2	-2,8	16	-0	-1,3
2018	67	-1	-1,5	51	-1	-2,3	16	+0	+1,3
2019	66	-1	-1,8	50	-1	-2,4	16	+0	+0,0
2020	65	-1	-1,2	49	-1	-1,5	16	+0	+0,0

2003 gingen von den allgemein bildenden Schulen 84.000 Abgänger ab, ohne den Hauptschulabschluss erworben zu haben, davon 60.000 in den alten und 24.000 in den neuen Ländern (Tabelle 5.2). Bundesweit kamen gut 38.000 (45,6%) der Abgänger ohne Abschluss aus den Sonderschulen. Etwa zwei Fünftel der Abgänger allgemein bildender Schulen ohne Hauptschulabschluss holen diesen erfahrungsgemäß während des späteren Besuchs einer beruflichen Schule nach. Die Zahl der Abgänger ohne Hauptschulabschluss, die nicht aus Sonderschulen kamen, hat sich zwischen 2000 und 2002 um 3.400 redu-

ziert (6,6%). Gleichzeitig ist die Zahl der „nachgeholt“ Hauptschulabschlüsse an beruflichen Schulen um 14.700 pro Jahr (+40,0%) angestiegen. Im Vergleich dazu ist die Zahl der nachgeholt Realschulabschlüsse nahezu konstant geblieben und die Zahl der an beruflichen Schulen erworbenen Fachhochschulreife um 22% gewachsen.

Grafik 5.2 **Abgänger 1992 bis 2020, allgemein bildende Schulen ohne Hauptschulabschluss**

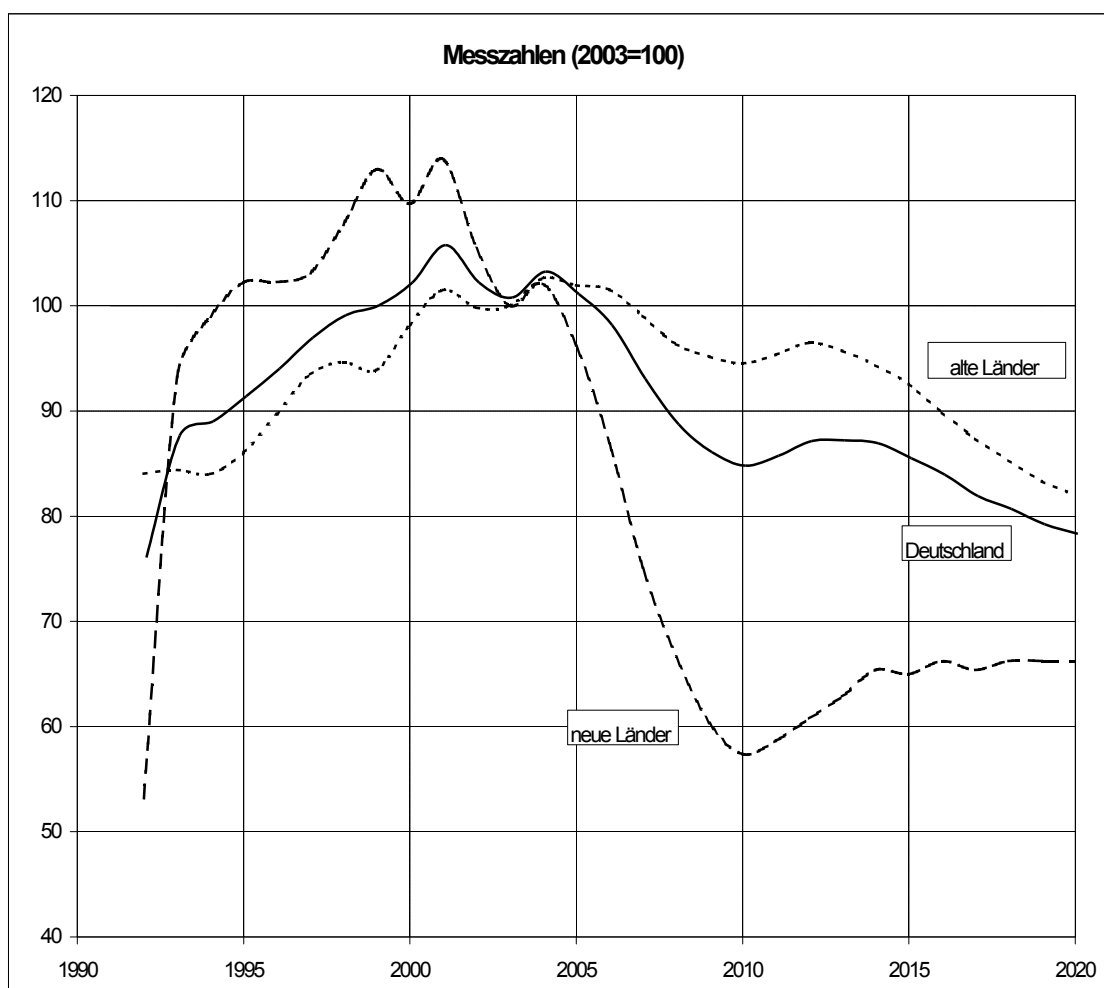

Ein mittleres Alter dieser Abgänger von 15 Jahren vorausgesetzt, verlässt im Jahr 2004 der Geburtsjahrgang 1989 die Schulen. Unter der Bedingung eines gleichbleibenden Anteils von Personen ohne Abschluss an allen Absolventen und Abgängern im Prognosezeitraum, folgt in den alten Ländern ab dem Jahr 2005 mit einer Unterbrechung in den Jahren 2011 bis 2013 ein kontinuierlicher Rückgang der Abgänger ohne Abschluss bis auf 49.000 im Jahr 2020, der mit

den leicht sinkenden Geburtenzahlen während der 90er Jahre in den alten Ländern begründet werden kann.

In den neuen Ländern erreichte die Zahl der Abgänger ohne Hauptschulabschluss in den Jahren 1999 und 2001 mit 27.000 ihren Höchststand. Bis 2010 ist ein Rückgang auf 14.000 zu erwarten. Ursächlich hierfür ist, dass zunehmend schwächer besetzte Jahrgänge die Schulen verlassen. Während sich bis 2005 der allmähliche Geburtenrückgang in der ehemaligen DDR in der zweiten Hälfte der 80er Jahre niederschlägt, wirkt sich von da an der durch die Wiedervereinigung hervorgerufene Geburteneinbruch aus. Die ab dem Jahr 2010 die Schulen verlassenden Geburtsjahrgänge 1995 und jünger sind wieder etwas stärker besetzt, so dass sich die Zahl der Abgänger ohne Abschluss bis 2020 wieder auf 16.000 erhöhen wird.

Absolventen allgemein bildender Schulen mit Hauptschulabschluss

246.000 Absolventen schlossen die Schule 2003 mit dem Hauptschulabschluss ab, 207.000 (84,1%) in den alten und 39.000 (15,9%) in den neuen Ländern. (Tabelle 5.3)

In den alten Ländern hat sich ihre Zahl seit 1992 um 17.000 (8,9%) erhöht (Grafik 5.3). Durch die abnehmende Besetzung der Jahrgänge wird die Zahl der Absolventen mit Hauptschulabschluss bis 2020 auf 165.000 zurückgehen und damit um 42.000 (20,2%) unter dem Niveau von 2003 liegen.

Tabelle 5.3: **Absolventen 1992 bis 2020, allgemein bildende Schulen mit Hauptschulabschluss**

Jahr	Deutschland			alte Länder			neue Länder		
	Zahl	jährliche Veränderung		Zahl	jährliche Veränderung		Zahl	jährliche Veränderung	
	1.000	Prozent		1.000	Prozent		1.000	Prozent	
1992	210			190			20		
1993	219	+9	+4,2	189	-1	-0,8	30	+10	+51,4
1994	223	+4	+1,9	190	+1	+0,5	33	+3	+10,1
1995	231	+8	+3,7	194	+4	+2,3	37	+4	+11,7
1996	237	+6	+2,6	199	+5	+2,7	38	+1	+2,0
1997	241	+4	+1,7	200	+1	+0,3	42	+4	+9,5
1998	240	-1	-0,5	201	+1	+0,5	40	-2	-5,3
1999	239	-1	-0,3	200	-1	-0,5	40	+0	+0,8
2000	234	-5	-2,3	195	-5	-2,3	39	-1	-2,1
2001	236	+2	+0,9	198	+3	+1,5	38	-1	-2,6
2002	239	+3	+1,3	203	+5	+2,5	36	-2	-5,3
2003	246	+7	+2,8	207	+4	+1,8	39	+3	+8,3
2004	251	+6	+2,4	213	+7	+3,2	38	-1	-2,3
2005	249	-3	-1,0	213	-0	-0,2	36	-2	-5,5
2006	244	-5	-2,0	212	-1	-0,3	32	-5	-12,5
2007	233	-11	-4,4	207	-5	-2,4	26	-6	-17,5
2008	221	-12	-5,3	199	-8	-3,9	22	-4	-16,2
2009	212	-9	-4,2	192	-7	-3,4	19	-2	-11,0
2010	207	-5	-2,3	188	-4	-2,0	18	-1	-5,7
2011	206	-0	-0,1	188	-1	-0,3	19	+0	+1,1
2012	212	+5	+2,6	192	+4	+2,3	19	+1	+4,9
2013	213	+1	+0,5	192	+0	+0,1	20	+1	+5,2
2014	214	+1	+0,5	193	+1	+0,4	21	+0	+2,0
2015	212	-2	-0,8	190	-4	-1,9	23	+2	+9,1
2016	206	-7	-3,1	184	-5	-2,8	22	-1	-5,3
2017	198	-7	-3,5	177	-7	-3,8	21	-0	-1,4
2018	195	-3	-1,7	174	-4	-2,1	22	+0	+1,4
2019	192	-3	-1,4	171	-3	-1,7	22	+0	+0,9
2020	187	-5	-2,8	165	-6	-3,3	22	+0	+1,4

In den neuen Ländern, wo sich die Zahl der Absolventen mit Hauptschulabschluss in den Jahren 1992 bis 1997 von 20.000 auf 42.000 mehr als verdoppelte, wird sie sich bis 2010 um mehr als die Hälfte auf 18.000 reduzieren, um anschließend bis 2020 auf 22.000 zu steigen. Der Grund für diese erheblichen Schwankungen ist abermals die Geburtenentwicklung in der ehemaligen DDR und den neuen Bundesländern. In den Jahren 2000 bis 2005 werden vorwiegend die Geburtsjahrgänge 1985 bis 1990 aus der Schule entlassen, die Zahl der Hauptschulabschlüsse sinkt leicht. Wenn aber ab 2006 verstärkt die Jahrgänge 1991 und jünger die Schule verlassen, wird die Zahl der Absolventen mit

Hauptschulabschluss drastisch zurückgehen, um erst ab 2011, wenn die Kohorten 1995 und jünger im betroffenen Alter sind, wieder langsam anzusteigen.

Grafik 5.3 **Absolventen 1992 bis 2020, allgemein bildende Schulen mit Hauptschulabschluss**

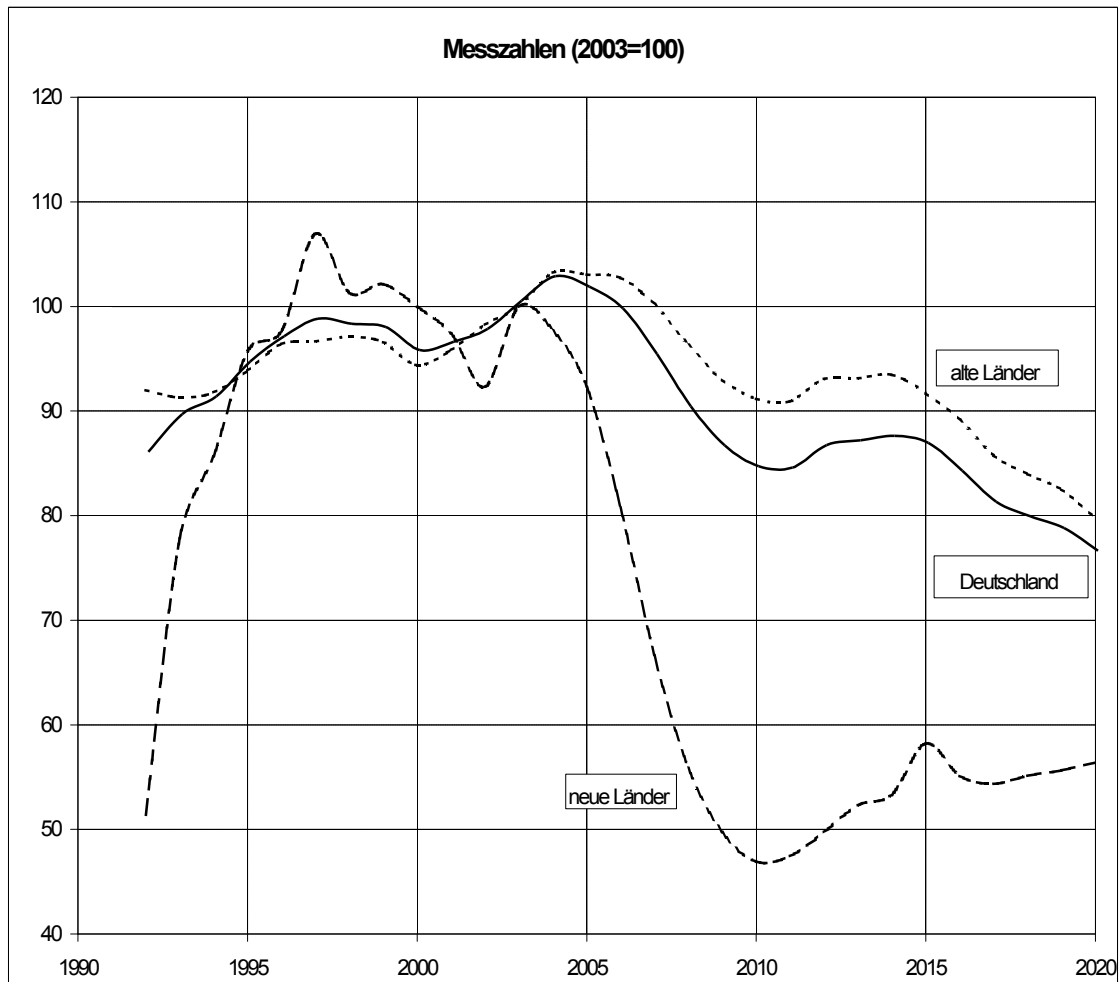

Absolventen allgemein bildender Schulen mit Realschulabschluss

Den Realschulabschluss erwarben 2003 387.000 Absolventen der allgemein bildenden Schulen in Deutschland, davon 282.000 (79,0%) in den alten und 104.000 (27,1%) in den neuen Ländern (Tabelle 5.4).

Tabelle 5.4 **Absolventen 1992 bis 2020, allgemein bildende Schulen mit Realschulabschluss**

Jahr	Deutschland			alte Länder			neue Länder		
	Zahl	jährliche Veränderung		Zahl	jährliche Veränderung		Zahl	jährliche Veränderung	
	1.000	Prozent		1.000	Prozent		1.000	Prozent	
1992	310			221			89		
1993	315	+5	+1,5	225	+4	+1,7	90	+1	+0,9
1994	329	+15	+4,7	230	+5	+2,0	100	+10	+11,3
1995	342	+13	+3,9	236	+6	+2,7	106	+7	+6,6
1996	354	+12	+3,5	245	+9	+3,9	109	+3	+2,7
1997	364	+10	+2,9	256	+11	+4,5	109	-1	-0,6
1998	374	+9	+2,5	265	+10	+3,7	108	-0	-0,3
1999	376	+2	+0,5	268	+3	+1,1	107	-1	-0,8
2000	375	-1	-0,1	266	-2	-0,8	109	+2	+1,5
2001	374	-1	-0,3	264	-2	-0,8	110	+1	+0,9
2002	376	+2	+0,5	268	+4	+1,5	108	-2	-1,8
2003	387	+11	+2,8	282	+14	+5,3	104	-4	-3,3
2004	398	+12	+3,0	297	+15	+5,3	101	-3	-3,3
2005	400	+2	+0,4	303	+5	+1,8	97	-4	-3,6
2006	400	-0	-0,1	306	+3	+1,1	94	-4	-3,9
2007	393	-6	-1,6	314	+8	+2,5	80	-14	-15,1
2008	369	-25	-6,2	307	-6	-2,0	61	-18	-22,8
2009	352	-17	-4,6	300	-7	-2,2	51	-10	-16,3
2010	340	-12	-3,5	293	-8	-2,6	47	-5	-8,9
2011	331	-9	-2,6	286	-7	-2,3	45	-2	-4,5
2012	335	+4	+1,1	288	+2	+0,6	47	+2	+4,3
2013	346	+11	+3,3	296	+8	+2,8	50	+3	+6,4
2014	345	-1	-0,3	293	-3	-0,9	52	+2	+3,8
2015	346	+1	+0,3	291	-3	-0,9	55	+3	+6,6
2016	340	-5	-1,5	286	-5	-1,7	55	-0	-0,5
2017	333	-7	-2,0	279	-7	-2,5	55	+0	+0,5
2018	323	-11	-3,3	268	-11	-3,8	55	-0	-0,5
2019	318	-4	-1,4	263	-5	-2,0	56	+1	+1,6
2020	314	-4	-1,3	258	-5	-1,8	56	+1	+1,4

In den alten Ländern hat sich die Zahl der Absolventen mit Realschulabschluss seit 1992 um 61.000 (27,6%) erhöht (Grafik 5.4). Auch ihr Anteil an allen Abgängern ist in diesem Zeitraum von 35,6% auf 38,8% gestiegen. Die künftige Entwicklung der Zahl der Absolventen mit mittlerer Reife verläuft analog zu den Absolventen mit Hauptschulabschluss, nur um ein Jahr nach hinten versetzt, da der Realschulabschluss in der Regel ein Jahr später erworben wird. Ihre Zahl wird voraussichtlich bis 2007 um 32.000 (11,2%) auf 314.000 steigen, bevor sie bis 2020 auf 258.000 zurückgeht. Dann liegt sie um 24.000 (8,6%) unter dem Stand von 2003.

Grafik 5.4 **Absolventen 1992 bis 2020, allgemein bildende Schulen mit Realschulabschluss**

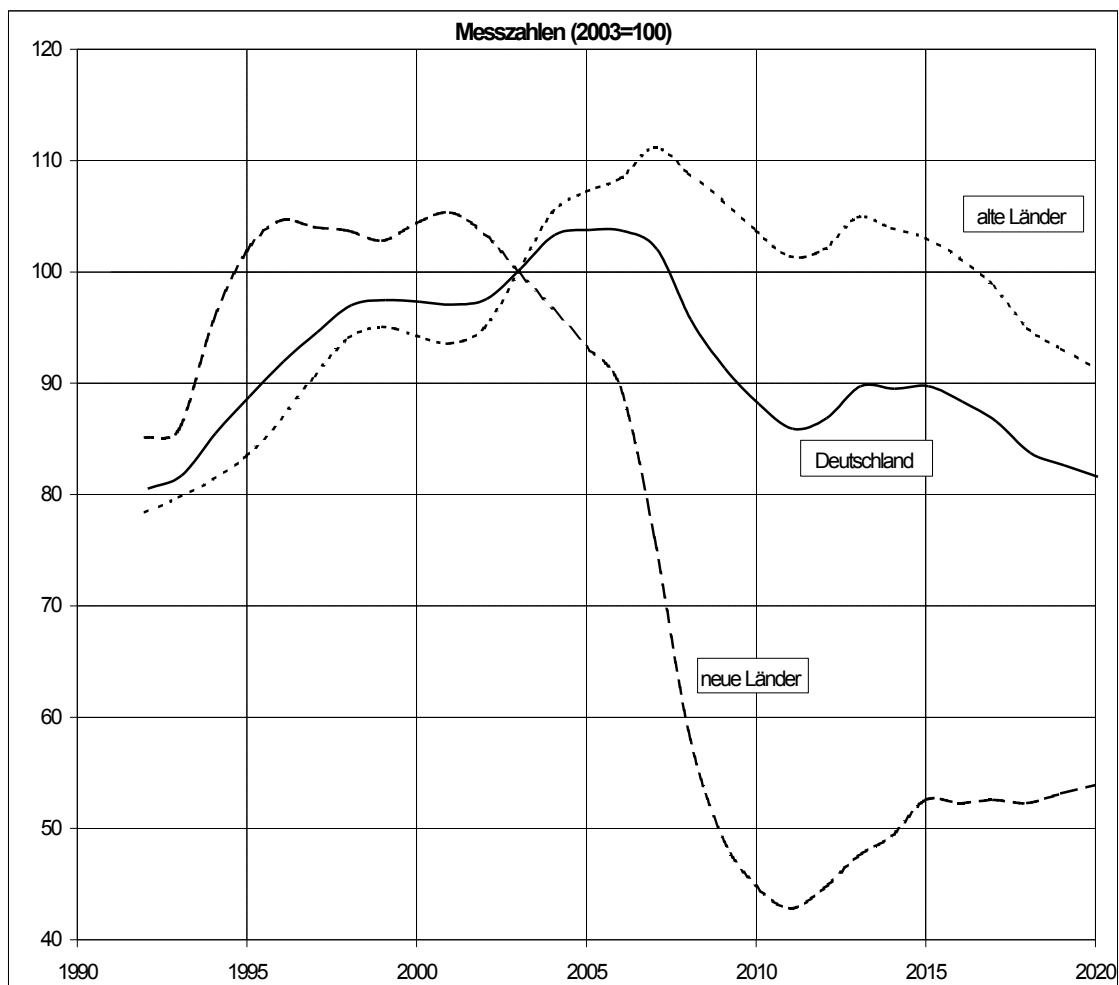

In den neuen Ländern ist die Zahl der Absolventen mit Realschulabschluss in den Jahren 1992 bis 2003 um 15.000 (16,9%) gestiegen. Der Anteil der Abgänger mit mittlerer Reife an allen Schulentlassenen hat sich hingegen von 58,2% auf 46,2% verringert. Ursächlich hierfür ist, dass der in der ehemaligen DDR übliche Abschluss der Polytechnischen Oberschule mit dem Realschulabschluss vergleichbar war und so unmittelbar nach der Wiedervereinigung bereits viele Schüler dieses Abschlussziel anstrebten. Andere Abschlussarten, die erst im Laufe der Zeit etabliert wurden, zogen einen Teil der Absolventen auf sich, so dass der Anteil der Absolventen mit mittlerer Reife fiel. Künftig wird ihre Zahl analog zu den übrigen Absolventen in den neuen Ländern drastisch zurückgehen. Der Tiefpunkt wird im Jahr 2011 erreicht sein, für das mit 45.000

deutlich weniger als halb so viele Abgänger mit Realschulabschluss wie heute erwartet werden. Bis zum Jahr 2020 wird sich ihre Zahl voraussichtlich wieder auf 56.000 erhöhen.

Absolventen allgemein bildender Schulen mit Fachhochschul- und Hochschulreife

Tabelle 5.5 **Absolventen 1992 bis 2020, allgemein bildende Schulen mit Fachhochschul- und Hochschulreife**

Jahr	Deutschland			alte Länder			neue Länder		
	Zahl	jährliche Veränderung		Zahl	jährliche Veränderung		Zahl	jährliche Veränderung	
	1.000	Prozent		1.000	Prozent		1.000	Prozent	
1992	190			159			31		
1993	196	+6	+2,9	155	-4	-2,6	41	+10	+31,2
1994	198	+3	+1,4	157	+2	+1,2	42	+1	+1,9
1995	215	+17	+8,3	157	+0	+0,1	58	+16	+39,3
1996	223	+8	+3,7	160	+3	+2,0	63	+5	+8,4
1997	227	+4	+1,8	162	+2	+1,5	65	+2	+2,5
1998	226	-1	-0,4	162	-1	-0,4	64	-0	-0,7
1999	235	+9	+4,1	170	+9	+5,5	65	+0	+0,7
2000	240	+5	+2,1	175	+5	+2,7	65	+0	+0,6
2001	226	-14	-5,8	177	+2	+1,1	49	-16	-24,6
2002	235	+9	+4,0	175	-2	-1,1	60	+11	+22,4
2003	234	-1	-0,4	175	-0	-0,0	59	-1	-1,6
2004	235	+1	+0,6	175	+0	+0,2	60	+1	+1,8
2005	240	+5	+2,2	180	+4	+2,5	61	+1	+1,3
2006	250	+10	+4,0	189	+10	+5,4	61	-0	-0,0
2007	266	+16	+6,4	198	+9	+4,7	68	+7	+11,8
2008	267	+1	+0,2	202	+4	+2,1	64	-4	-5,3
2009	261	-6	-2,3	209	+7	+3,4	52	-13	-19,9
2010	259	-1	-0,5	218	+9	+4,4	41	-11	-20,4
2011	299	+40	+15,5	264	+46	+21,1	35	-6	-14,4
2012	269	-31	-10,3	230	-34	-13,0	39	+3	+9,9
2013	290	+21	+7,8	259	+29	+12,8	30	-8	-21,8
2014	240	-49	-17,1	209	-51	-19,5	31	+1	+4,0
2015	237	-3	-1,4	203	-5	-2,5	33	+2	+5,8
2016	238	+2	+0,7	204	+1	+0,4	34	+1	+2,7
2017	239	+1	+0,3	203	-2	-0,8	36	+2	+6,8
2018	235	-4	-1,7	199	-3	-1,7	36	-1	-1,4
2019	229	-6	-2,4	194	-5	-2,7	36	-0	-0,3
2020	222	-7	-3,1	187	-7	-3,5	35	-0	-1,1

In Deutschland erwarben im Jahr 2003 234.000 Schüler an allgemein bildenden Schulen die Fachhochschul- oder Hochschulreife (Tabelle 5.5). Die Fachhoch-

schulreife spielt an allgemein bildenden Schulen mit 12.000 Absolventen gegenüber der Hochschulreife eine weniger bedeutende Rolle.

Von allen Absolventen allgemein bildender Schulen mit Fachhochschul- oder Hochschulreife entfielen 175.000 (74,8%) auf die alten und die übrigen 59.000 (25,2%) auf die neuen Länder.

Grafik 5.5 **Absolventen 1992 bis 2020, allgemein bildende Schulen mit Fachhochschul- und Hochschulreife**

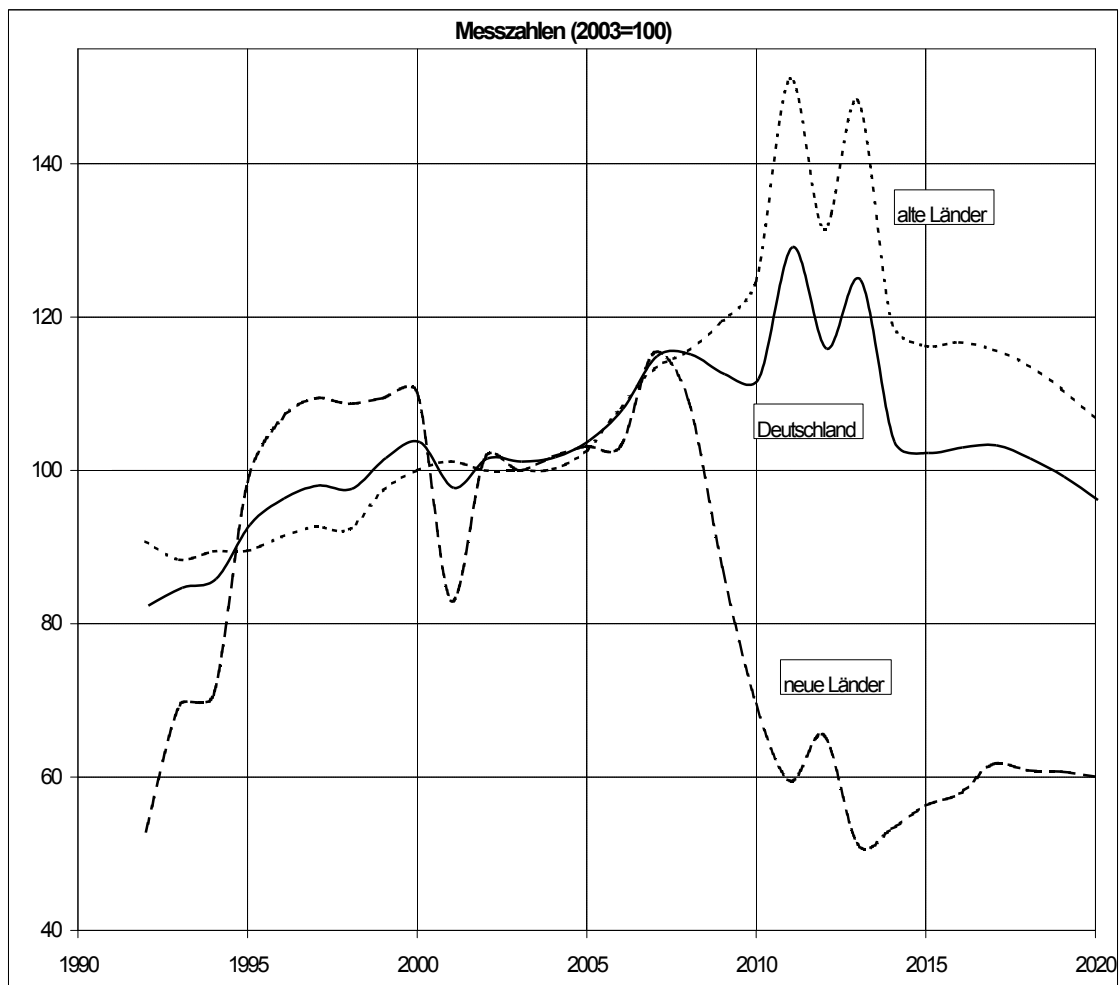

In den alten Ländern ist die Zahl der Absolventen mit Fachhochschul- und Hochschulreife bereits seit 1992 von 159.000 nach zwischenzeitlichem Rückgang um 16.000 (10,1%) gestiegen. Aus demographischen Gründen müsste die Zahl der Absolventen bis ca. 2010 um ca. 10 bis 15% zunehmen, da dann die geburtenstarken Jahrgänge um die 19 Jahre alt sind. Allerdings werden nach

der neuen Prognose zwei weitere Höhepunkte 2011 und 2013 erreicht werden, da in diesen Jahren aufgrund der Schulzeitverkürzung in sechs Ländern Doppeljahrgänge entlassen werden. In den Folgejahren geht die Zahl der Absolventen wieder zurück, da dann geburtenschwächere Jahrgänge der 90er Jahre im Abiturientenalter sind. Für das Jahr 2020 werden in den alten Ländern 187.000 Absolventen mit Fach-/Hochschulreife erwartet, 12.000 (6,9%) weniger als 2003.

In den neuen Ländern ist sowohl die vergangene als auch die künftige Entwicklung der Zahl der Absolventen mit Fachhochschul- oder Hochschulreife turbulent. In den Jahren 1992 bis 1997 verdoppelte sie sich von 31.000 auf 65.000. Ursächlich war die Aufhebung der quotierten Zulassungsbeschränkungen der ehemaligen DDR für die Erweiterte Oberschule, die nur von 10% bis 11% eines Jahrgangs besucht werden durfte. Die Stagnation der Absolventenzahl im Jahr 1994 ist auf die Umstellung der Schulzeit bis zum Abitur von 12 auf 13 Schuljahre in Brandenburg zurückzuführen; hierdurch fiel ein Abiturientenjahrgang aus. Dies geschah auch im Jahr 2001, als in Mecklenburg-Vorpommern und Sachsen-Anhalt ein Abiturientenjahrgang wegen der Umstellung der Schulzeit auf 13 Schuljahre ausfiel. Bis 2006 wird die Zahl der Absolventen mit Fachhochschul- oder Hochschulreife in den neuen Ländern bei rund 60.000 verharren. In den Jahren 2007 und 2008 wird das aus demographischen Gründen zu erwartende Absinken der Absolventenzahlen durch den Sondereffekt der Rückumstellung von 13 auf 12 Schuljahre bis zum Abitur und die damit verbundene Entlassung von zwei Jahrgängen in Sachsen-Anhalt und Mecklenburg-Vorpommern überkompensiert, was zu einem Anstieg auf 68.000 führen wird. Danach werden jährlich zunehmend weniger junge Erwachsene die allgemein bildenden Schulen mit Hochschul- oder Fachhochschulreife verlassen. Einen erneuten „Ausreißer“ wird es 2012 geben, wenn Berlin seinen Doppeljahrgang entlässt. 2013 wird mit 30.000 Absolventen der Tiefpunkt erreicht sein, dies sind weniger als halb so viele Abiturienten wie 2003. Ursächlich hierfür ist die Bevölkerungsentwicklung. Ab 2006 kommen zunächst die in der zweiten Hälfte der 80er Jahre, als die Geburtenhäufigkeit in der ehemaligen DDR zu-

rückging, geborenen Kinder ins typische Abituralter. Ab 2009 sind es in der Mehrzahl die schwach besetzten Jahrgänge 1991 und jünger. Die Zahl der Schulentlassenen mit Fachhochschul- oder Hochschulreife steigt ab 2014 voraussichtlich bis 2017 wieder leicht an, um 2020 mit 35.000 um 25.000 (41,7%) niedriger zu liegen als 2003.

5.2 Absolventen beruflicher Schulen

Die Zahl der Absolventen beruflicher Schulen in Deutschland lag 2003 bei knapp 1,1 Mio. Davon entfielen 855.000 (79,3%) auf die alten und 223.000 (20,7%) auf die neuen Länder. (Tabelle 5.6)

Tabelle 5.6 **Absolventen 1992 bis 2020, berufliche Schulen**

Jahr	Deutschland			alte Länder			neue Länder		
	Zahl	jährliche Veränderung		Zahl	jährliche Veränderung		Zahl	jährliche Veränderung	
	1.000	Prozent		1.000	Prozent		1.000	Prozent	
1992	911			808			103		
1993	941	+30	+3,3	795	-12	-1,5	146	+43	+41,6
1994	962	+21	+2,2	796	+1	+0,2	166	+20	+13,6
1995	946	-16	-1,7	787	-9	-1,2	159	-7	-4,1
1996	940	-7	-0,7	768	-19	-2,4	172	+12	+7,8
1997	969	+30	+3,2	773	+5	+0,7	196	+24	+14,1
1998	986	+17	+1,7	784	+10	+1,3	202	+6	+3,2
1999	996	+10	+1,0	791	+7	+0,9	205	+3	+1,5
2000	1.018	+22	+2,2	803	+12	+1,5	215	+10	+4,9
2001	1.048	+30	+2,9	829	+26	+3,2	219	+4	+1,9
2002	1.079	+31	+3,0	858	+29	+3,5	221	+2	+0,9
2003	1.078	-1	-0,1	855	-3	-0,4	223	+2	+0,9
2004	1.119	+41	+3,8	888	+33	+3,8	231	+8	+3,5
2005	1.128	+9	+0,8	898	+10	+1,2	230	-1	-0,5
2006	1.139	+11	+1,0	914	+16	+1,8	224	-5	-2,4
2007	1.145	+7	+0,6	929	+15	+1,6	216	-8	-3,5
2008	1.145	-1	-0,1	943	+14	+1,5	201	-15	-6,9
2009	1.129	-16	-1,4	949	+6	+0,6	180	-21	-10,5
2010	1.103	-26	-2,3	947	-2	-0,2	156	-24	-13,2
2011	1.070	-33	-3,0	936	-11	-1,1	134	-22	-14,1
2012	1.042	-28	-2,6	920	-16	-1,7	122	-12	-9,3
2013	1.027	-15	-1,4	912	-8	-0,9	116	-6	-5,2
2014	1.025	-2	-0,2	911	-1	-0,1	114	-1	-1,3
2015	1.024	-1	-0,1	909	-2	-0,2	115	+1	+1,2
2016	1.025	+1	+0,1	904	-5	-0,5	121	+6	+5,0
2017	1.020	-6	-0,6	896	-8	-0,9	124	+2	+1,9
2018	1.008	-12	-1,1	883	-12	-1,4	124	+1	+0,7
2019	991	-17	-1,7	866	-17	-1,9	125	+0	+0,3
2020	971	-20	-2,0	846	-20	-2,3	125	-0	-0,0

Grafik 5.6 Absolventen 1992 bis 2020, berufliche Schulen

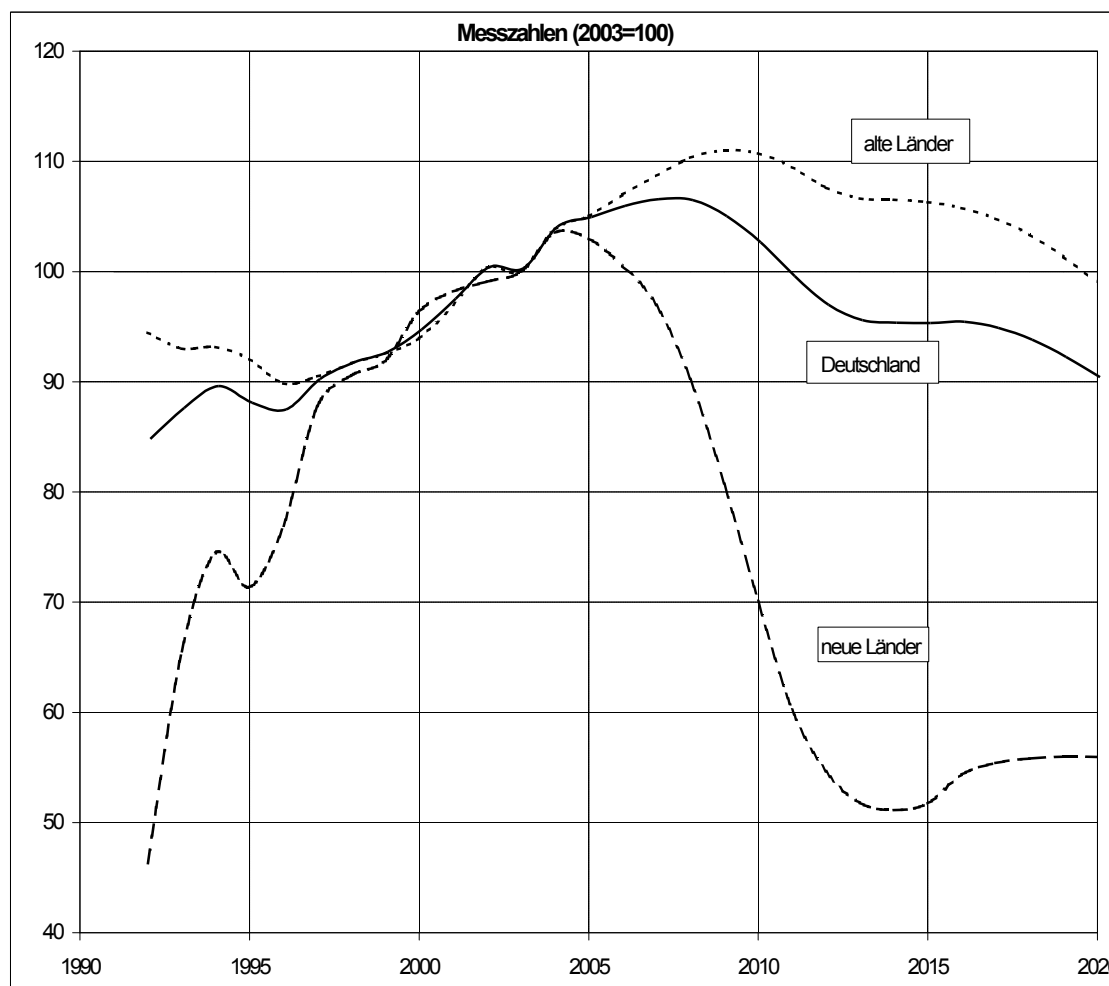

In den alten Ländern ist ihre Zahl in den Jahren 1992 bis 1996 von 808.000 um 40.000 (5,0%) auf 768.000 zurückgegangen. Seither hat sie sich wieder auf 855.000 erhöht und wird bis 2009 um 94.000 (11,0%) auf 949.000 steigen, wenn die verhältnismäßig stark besetzten Jahrgänge um 1990 ihre Berufsausbildung beenden werden. Von da an wirken sich die leicht rückläufigen Geburtenzahlen der 90er Jahre in den alten Ländern auf die Zahl der Absolventen beruflicher Schulen aus, die bis 2020 auf 846.000 sinken wird und damit um 8.400 (1,0%) unter dem heutigen Wert liegt (Grafik 5.6).

Die Zahl der Absolventen beruflicher Schulen in den neuen Ländern hat sich zwischen 1992 und 2003 von 103.000 auf 223.000 mehr als verdoppelt und wird ihren voraussichtlichen Höchststand von 231.000 im Jahr 2004 erreichen.

Von da an wirken sich die bekannten demographischen Prozesse auf die Zahl der Absolventen beruflicher Schulen aus. Folglich wird sie bis 2014 auf 114.000 sinken und damit um 109.000 (48,9%) niedriger sein als 2003. Bis 2020 ist für die neuen Länder wieder von einer Erhöhung der Zahl der Absolventen der beruflichen Schulen auf 125.000 auszugehen.

Tabelle 5.7 **Absolventen 1992 bis 2020, berufliche Schulen nach Schularten**

Jahr	Insgesamt		Berufsschulen		Fachschulen, -akademien		Sonstige berufl. Schulen		Kollegschulen						
	Zahl	jährl. Veränderung	Zahl	jährl. Veränderung	Zahl	jährl. Veränderung	Zahl	jährl. Veränderung	Zahl	jährl. Veränderung					
	1.000	%	1.000	%	1.000	%	1.000	%	1.000	%					
1992	911		606		68		213		24						
1993	941	+30	+3,3	627	+21	+3,5	75	+7	+10,0	212	-1	-0,3	27	+3	+13,9
1994	962	+21	+2,2	639	+13	+2,0	78	+3	+4,6	216	+3	+1,6	29	+2	+5,7
1995	946	-16	-1,7	615	-24	-3,8	73	-5	-6,9	227	+12	+5,4	31	+2	+5,8
1996	940	-7	-0,7	610	-5	-0,8	67	-6	-8,2	230	+3	+1,3	32	+2	+5,0
1997	969	+29	+3,1	628	+18	+2,9	66	-0	-0,5	242	+11	+4,8	33	+1	+2,2
1998	986	+17	+1,8	637	+9	+1,4	63	-3	-5,2	286	+44	+18,4			
1999	995	+9	+0,9	642	+5	+0,8	59	-4	-6,3	294	+8	+2,8			
2000	1.019	+24	+2,4	679	+37	+5,8	60	+1	+1,7	280	-14	-4,8			
2001	1.047	+28	+2,7	699	+20	+2,9	59	-1	-1,7	289	+9	+3,2			
2002	1.079	+32	+3,1	717	+18	+2,6	58	-1	-1,7	304	+15	+5,2			
2003	1.078	-1	-0,1	701	-16	-2,3	61	+3	+5,0	316	+12	+4,0			
2004	1.119	+41	+3,8	707	+6	+0,8	64	+3	+5,7	348	+31	+9,9			
2005	1.128	+9	+0,8	701	-6	-0,8	63	-2	-2,4	364	+16	+4,7			
2006	1.139	+11	+1,0	705	+4	+0,6	62	-1	-1,8	372	+8	+2,2			
2007	1.145	+7	+0,6	711	+6	+0,8	61	-0	-0,6	373	+1	+0,3			
2008	1.145	-1	-0,1	712	+1	+0,2	61	-0	-0,4	371	-2	-0,5			
2009	1.129	-16	-1,4	706	-6	-0,9	61	-0	-0,6	362	-9	-2,5			
2010	1.103	-26	-2,3	692	-15	-2,1	60	-0	-0,5	351	-11	-3,1			
2011	1.070	-33	-3,0	671	-21	-3,0	60	+0	+0,0	339	-12	-3,5			
2012	1.042	-28	-2,6	651	-20	-2,9	60	-0	-0,3	330	-9	-2,5			
2013	1.027	-15	-1,4	639	-12	-1,9	60	-0	-0,3	328	-2	-0,7			
2014	1.025	-2	-0,2	638	-2	-0,3	60	+0	+0,2	327	-1	-0,3			
2015	1.024	-1	-0,1	637	-0	-0,1	60	-0	-0,3	327	-0	-0,0			
2016	1.025	+1	+0,1	638	+0	+0,1	60	-0	-0,1	328	+1	+0,3			
2017	1.020	-6	-0,6	635	-3	-0,4	60	-0	-0,1	325	-3	-0,9			
2018	1.008	-12	-1,1	629	-6	-0,9	60	-0	-0,3	319	-6	-1,7			
2019	991	-17	-1,7	620	-10	-1,5	59	-0	-0,5	312	-7	-2,2			
2020	971	-20	-2,0	607	-13	-2,1	59	-0	-0,7	306	-7	-2,1			

Bei der Betrachtung der einzelnen Schularten beruflicher Schulen fällt zunächst ins Auge, dass die Absolventen der Kollegschule Nordrhein-Westfalens ab 1998 je nach Bildungsgang den übrigen beruflichen Schulen zugeordnet wer-

den (Tabelle 5.7). Unter diesen waren 2003 die Berufsschulen mit 701.000 (65,0%) Absolventen die quantitativ gewichtigste Gruppe. Ihre Zahl ist seit 1992 ausgehend von 606.000 um 95.000 (15,7%) gestiegen (Grafik 5.7). Dieser Trend wird sich bis 2008 mit 712.000 fortsetzen. Ursächlich ist wiederum die Bevölkerungsentwicklung, denn etwa 2008 werden die stark besetzten Geburtsjahrgänge um 1990 im Alter sein, die Berufsschulen zu verlassen. Ab 2009, wenn die Jahrgänge 1991 und jünger abgehen, sinkt die Zahl der Absolventen bis 2020 auf 607.000 und damit um 94.000 (13,4%) unter den Stand von 2003. Eine leichte Zunahme wird es voraussichtlich im Jahr 2016 geben, wo die Absolventenzahl noch einmal zunimmt. Ursächlich ist hier, dass die Doppeljahrgänge mit Abitur ungefähr in diesem Jahr ihre berufliche Ausbildung abgeschlossen haben werden.

Grafik 5.7 **Absolventen 1992 bis 2020, berufliche Schulen nach Schularten**

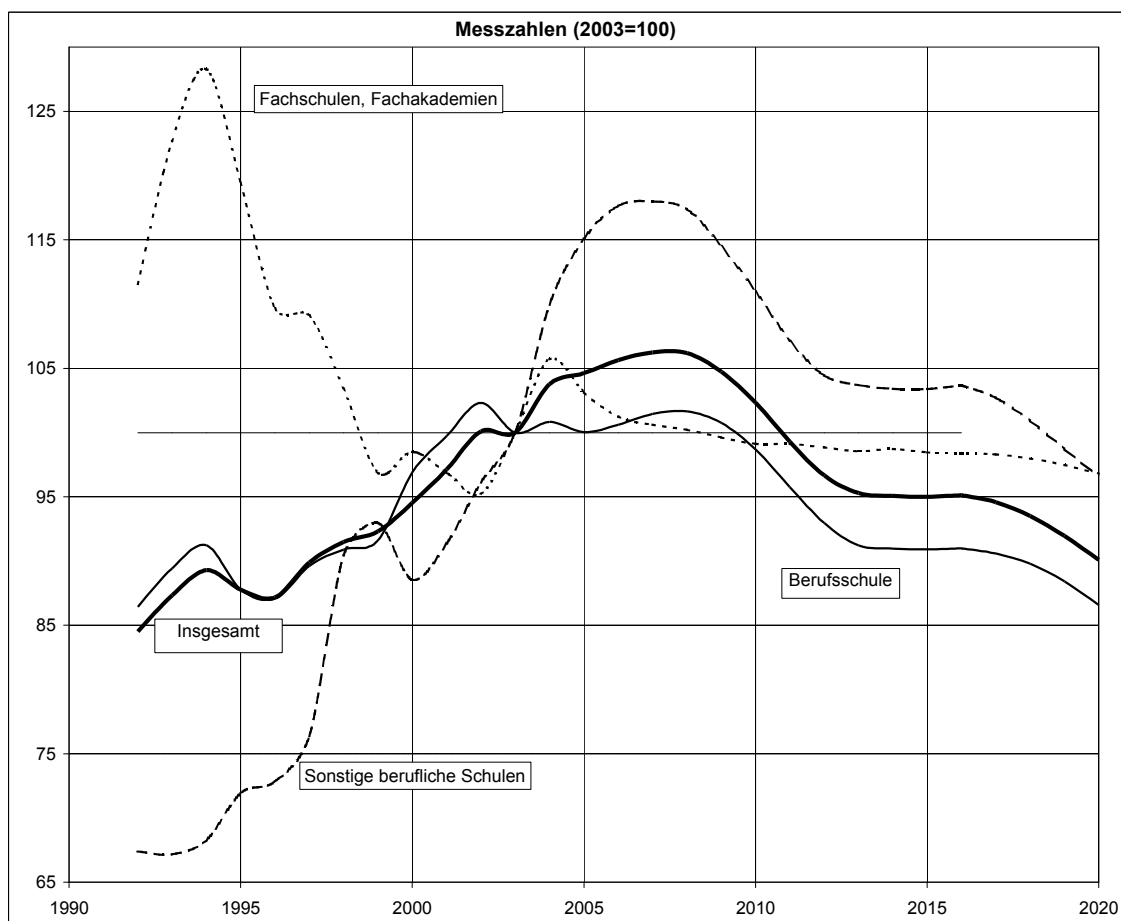

Die Zahl der Absolventen der sonstigen beruflichen Schulen hat sich während der 90er Jahre stärker erhöht als die der Berufsschulen. Sie ist von 213.000 im Jahr 1992 um 103.000 (48,4%) auf 316.000 im Jahr 2003 gestiegen. Ihr Anteil an allen Absolventen beruflicher Schulen wuchs in diesem Zeitraum von 23,4% auf 29,3%. Ein Grund hierfür ist zweifelsfrei der zunehmende Mangel an betrieblichen Ausbildungsplätzen während dieser Zeit, der viele Jugendliche zwang, die Bildungsgänge an sonstigen beruflichen Schulen an Stelle der Berufsschulen zu absolvieren. Gemessen am Ausgangsniveau verläuft die prognostizierte Entwicklung der Absolventenzahlen der übrigen beruflichen Schulen praktisch parallel zu der von Berufsschulen. Einer deutlichen Zunahme bis 2007 folgt bis 2020 ein Rückgang auf 306.000.

Den quantitativ geringsten Stellenwert unter den Absolventen beruflicher Schulen hatten 2003 die der Fachschulen und Fachakademien mit 61.000 (5,7%). Ihre Zahl wird voraussichtlich bis 2020 relativ stabil zwischen 59.000 und 64.000 liegen. Die durch die Bevölkerungsentwicklung verursachten Schwankungen der Schüler- und Absolventenzahlen beeinflussen die Fachschulen nur am Rande, da ohnehin nur ein geringer Teil eines jeden Jahrgangs eine Fachschulausbildung absolviert und zudem die Streuung des Alters der Fachschüler sehr viel breiter ist als bei anderen beruflichen Schulen.

Absolventen beruflicher Schulen mit Fachhochschul- oder Hochschulreife

Insgesamt erwarben 2003 135.000 Schüler ihre Fachhochschul- oder Hochschulreife an einer beruflichen Schule (Tabelle 5.8). Bei 102.000 (75,7%) beschränkte sich die Hochschulzugangsberechtigung auf Fachhochschulen, die übrigen 33.000 (24,3%) konnten auch unmittelbar ein Studium an einer Universität aufnehmen. Mit 115.000 (85,2%) erwarb das Gros der Absolventen den Abschluss in den alten Ländern, auf die neuen entfielen 20.000 (14,8%).

Tabelle 5.8 **Absolventen 1992 bis 2020, berufliche Schulen mit Fachhochschul- und Hochschulreife**

Jahr	Deutschland			alte Länder			neue Länder		
	Zahl	jährliche Veränderung		Zahl	jährliche Veränderung		Zahl	jährliche Veränderung	
	1.000	Prozent		1.000	Prozent		1.000	Prozent	
1992	100			88			12		
1993	94	-6	-5,9	84	-4	-4,2	10	-2	-18,3
1994	92	-2	-2,4	80	-3	-4,2	11	+1	+11,8
1995	93	+1	+1,5	79	-1	-1,7	14	+3	+24,4
1996	91	-2	-1,9	78	-1	-0,8	13	-1	-8,0
1997	97	+5	+5,9	83	+5	+5,9	14	+1	+6,0
1998	103	+6	+6,2	88	+5	+6,2	15	+1	+6,4
1999	104	+2	+1,7	89	+1	+1,1	15	+1	+5,4
2000	107	+3	+2,5	91	+2	+2,2	16	+1	+4,4
2001	117	+10	+9,3	100	+9	+9,9	17	+1	+6,3
2002	126	+9	+7,7	107	+7	+7,0	19	+2	+11,8
2003	135	+9	+7,3	115	+8	+7,6	20	+1	+5,8
2004	142	+7	+5,0	119	+4	+3,7	23	+2	+12,3
2005	146	+4	+3,0	123	+4	+3,3	23	+0	+1,7
2006	150	+3	+2,2	127	+3	+2,8	23	-0	-0,6
2007	151	+2	+1,3	129	+2	+1,9	22	-1	-2,5
2008	153	+1	+0,9	132	+3	+2,1	21	-1	-6,3
2009	152	-1	-0,6	133	+1	+1,0	19	-2	-10,5
2010	149	-3	-1,8	133	-0	-0,2	16	-3	-13,5
2011	146	-3	-2,0	132	-1	-0,5	14	-2	-13,6
2012	143	-3	-2,3	130	-2	-1,4	12	-2	-11,2
2013	140	-3	-2,0	128	-2	-1,7	12	-1	-5,1
2014	139	-1	-0,4	128	-1	-0,5	12	+0	+0,4
2015	139	-0	-0,2	127	-0	-0,2	12	+0	+0,6
2016	140	+1	+0,4	127	-0	-0,3	13	+1	+7,7
2017	139	-1	-0,5	126	-1	-0,8	13	+0	+2,9
2018	138	-1	-1,0	125	-1	-1,0	13	-0	-0,1
2019	136	-2	-1,4	123	-2	-1,4	13	-0	-1,2
2020	134	-2	-1,6	121	-2	-1,9	13	+0	+1,0

Die Zahl der Absolventen beruflicher Schulen mit Fachhochschul- oder Hochschulreife lag in den alten Ländern nach einer Talfahrt während der 90er Jahre 2003 bei steigender Tendenz deutlich über dem Stand von 1992 (Grafik 5.8). Bis 2009 wird ein Zuwachs um 18.000 (15,7%) auf 133.000 erwartet, danach bis 2020 ein Rückgang auf 121.000, so dass die Zahl der Absolventen beruflicher Schulen mit Fachhochschul- oder Hochschulreife am Ende des Prognosehorizonts voraussichtlich um 6.000 (5,2%) über dem Stand von 2003 liegt. In den neuen Ländern bewirkt die Bevölkerungsentwicklung nach einem vorübergehenden Anstieg bis 2005 auf 23.000 eine deutliche Verringerung der Absol-

venten beruflicher Schulen mit Hochschulzugangsberechtigung auf 12.000 im Jahr 2013. Bis 2020 ist wieder mit einer Erhöhung auf 13.000 zu rechnen.

Grafik 5.8 **Absolventen 1992 bis 2020, berufliche Schulen mit Fachhochschul- und Hochschulreife**

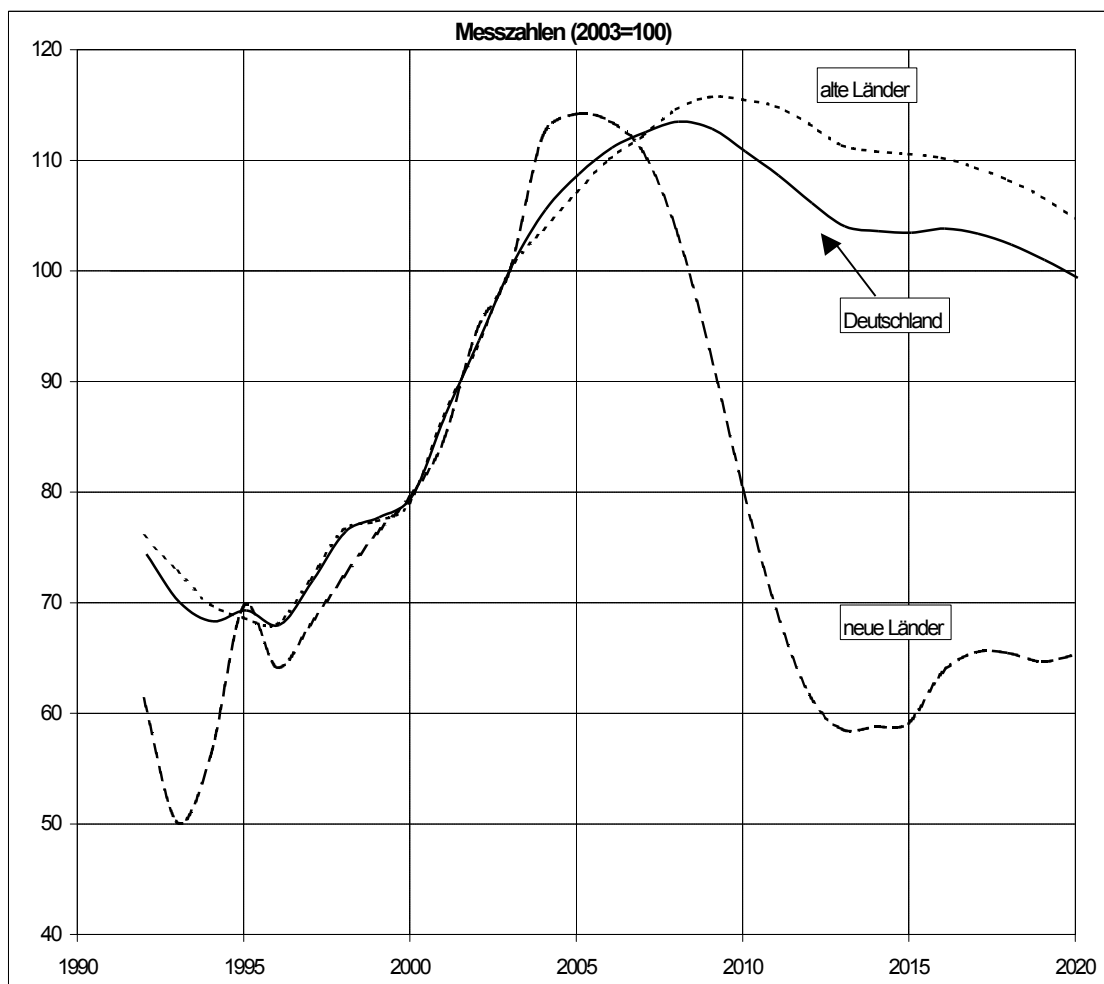

5.3 Absolventen aller Schulen mit Fachhochschul- oder Hochschulreife

Tabelle 5.9 Absolventen 1992 bis 2020, alle Schulen mit Fachhochschul- und Hochschulreife

Jahr	Insgesamt			Hochschulreife			Fachhochschulreife		
	Zahl	jährliche Veränderung		Zahl	jährliche Veränderung		Zahl	jährliche Veränderung	
	1.000	Prozent		1.000	Prozent		1.000	Prozent	
1992	290			213			77		
1993	289	-0	-0,1	214	+1	+0,6	75	-2	-2,1
1994	290	+0	+0,1	216	+2	+1,1	74	-2	-2,6
1995	308	+18	+6,2	235	+19	+8,6	73	-1	-1,0
1996	314	+6	+2,0	241	+6	+2,5	73	+0	+0,6
1997	323	+9	+3,0	247	+6	+2,5	77	+3	+4,5
1998	328	+5	+1,5	245	-1	-0,6	83	+6	+8,4
1999	339	+11	+3,4	254	+9	+3,6	85	+2	+2,6
2000	347	+8	+2,2	258	+4	+1,4	89	+4	+4,5
2001	343	-4	-1,2	243	-15	-5,8	100	+11	+12,4
2002	361	+18	+5,2	253	+10	+4,1	108	+8	+8,0
2003	369	+8	+2,3	255	+2	+0,9	114	+6	+5,4
2004	377	+8	+2,2	259	+4	+1,4	118	+5	+4,0
2005	387	+9	+2,5	265	+6	+2,4	122	+3	+2,7
2006	400	+13	+3,3	276	+11	+4,0	124	+2	+2,0
2007	418	+18	+4,5	292	+16	+5,9	126	+2	+1,2
2008	419	+2	+0,4	293	+1	+0,2	127	+1	+1,0
2009	413	-7	-1,7	287	-6	-2,1	126	-1	-0,6
2010	408	-4	-1,0	284	-2	-0,8	124	-2	-1,5
2011	446	+37	+9,1	324	+40	+13,9	122	-2	-1,8
2012	411	-34	-7,7	293	-31	-9,7	119	-3	-2,5
2013	429	+18	+4,4	313	+20	+7,0	117	-2	-1,9
2014	379	-50	-11,6	263	-50	-15,9	116	-0	-0,2
2015	376	-4	-1,0	260	-3	-1,3	116	-0	-0,2
2016	378	+2	+0,6	261	+2	+0,7	117	+0	+0,4
2017	378	+0	+0,0	262	+1	+0,4	116	-1	-0,9
2018	373	-5	-1,4	259	-4	-1,5	114	-1	-1,2
2019	365	-7	-2,0	253	-5	-2,1	112	-2	-1,7
2020	356	-9	-2,6	245	-8	-3,0	111	-2	-1,5

Insgesamt erwarben im Jahr 2003 369.000 Personen in Deutschland eine Hochschulzugangsberechtigung, davon 114.000 (30,8%) die Fachhochschul- und 255.000 (69,2%) die Hochschulreife (Tabelle 5.9). Bis 2008 wird mit einer Zunahme der Absolventen mit Fachhochschulreife um 11,4% auf 127.000 gerechnet, die Zahl der Absolventen mit Hochschulreife steigt im gleichen Zeitraum um 14,6% auf 293.000 (Grafik 5.9). Durch die Verkürzung der Schulzeit bis zum Abitur auf 12 Jahre steigt die Zahl der Absolventen mit Hochschulreife

gegen den demographischen Trend in den Jahren 2011 und 2013 auf 324.000 bzw. 313.000. Das sind bis zu 68.000 (26,8%) mehr Absolventen mit Hochschulreife als im Jahr 2003. Anschließend wird die Zahl der Absolventen mit Hochschulreife auf 245.000 (-10.000 bzw. -3,9% gegenüber 2003) die derjenigen mit Fachhochschulreife auf 111.000 (-3.300 bzw. -2,9% gegenüber 2003) zurückgehen.

Grafik 5.9 **Absolventen 1992 bis 2020, alle Schulen mit Fachhochschul- und Hochschulreife**



Tabelle 5.10 **Absolventen 1992 bis 2020, alle Schulen mit Fachhochschul- und Hochschulreife, alte und neue Länder**

Jahr	Deutschland			alte Länder			neue Länder		
	Zahl	jährliche Veränderung		Zahl	jährliche Veränderung		Zahl	jährliche Veränderung	
	1.000	Prozent		1.000	Prozent		1.000	Prozent	
1992	290			246			44		
1993	289	-0	-0,1	238	-8	-3,2	51	+7	+17,2
1994	290	+0	+0,1	237	-2	-0,7	53	+2	+3,9
1995	308	+18	+6,2	236	-1	-0,5	72	+19	+36,1
1996	314	+6	+2,0	238	+3	+1,1	76	+4	+5,2
1997	323	+9	+3,0	245	+7	+2,9	78	+2	+3,1
1998	328	+5	+1,5	250	+5	+1,9	79	+0	+0,6
1999	339	+11	+3,4	260	+10	+3,9	80	+1	+1,6
2000	347	+8	+2,2	266	+6	+2,5	81	+1	+1,3
2001	343	-4	-1,2	277	+11	+4,1	66	-15	-18,5
2002	361	+18	+5,2	282	+5	+1,8	79	+13	+19,7
2003	369	+8	+2,3	290	+8	+2,9	79	+0	+0,2
2004	377	+8	+2,2	295	+5	+1,6	83	+4	+4,5
2005	387	+9	+2,5	303	+8	+2,8	84	+1	+1,4
2006	400	+13	+3,3	316	+13	+4,3	84	-0	-0,2
2007	418	+18	+4,5	327	+11	+3,6	90	+7	+7,9
2008	419	+2	+0,4	334	+7	+2,1	85	-5	-5,6
2009	413	-7	-1,7	342	+8	+2,4	70	-15	-17,6
2010	408	-4	-1,0	351	+9	+2,6	57	-13	-18,6
2011	446	+37	+9,1	397	+45	+12,9	49	-8	-14,2
2012	411	-34	-7,7	360	-36	-9,1	51	+2	+3,9
2013	429	+18	+4,4	387	+27	+7,5	42	-9	-17,7
2014	379	-50	-11,6	336	-51	-13,2	43	+1	+3,0
2015	376	-4	-1,0	331	-6	-1,6	45	+2	+4,3
2016	378	+2	+0,6	331	+0	+0,1	47	+2	+4,0
2017	378	+0	+0,0	328	-3	-0,8	50	+3	+5,7
2018	373	-5	-1,4	324	-5	-1,5	49	-1	-1,0
2019	365	-7	-2,0	316	-7	-2,2	49	-0	-0,5
2020	356	-9	-2,6	307	-9	-2,9	49	-0	-0,6

Grafik 5.10 Absolventen 1992 bis 2020, alle Schulen mit Fachhochschul- und Hochschulreife, alte und neue Länder

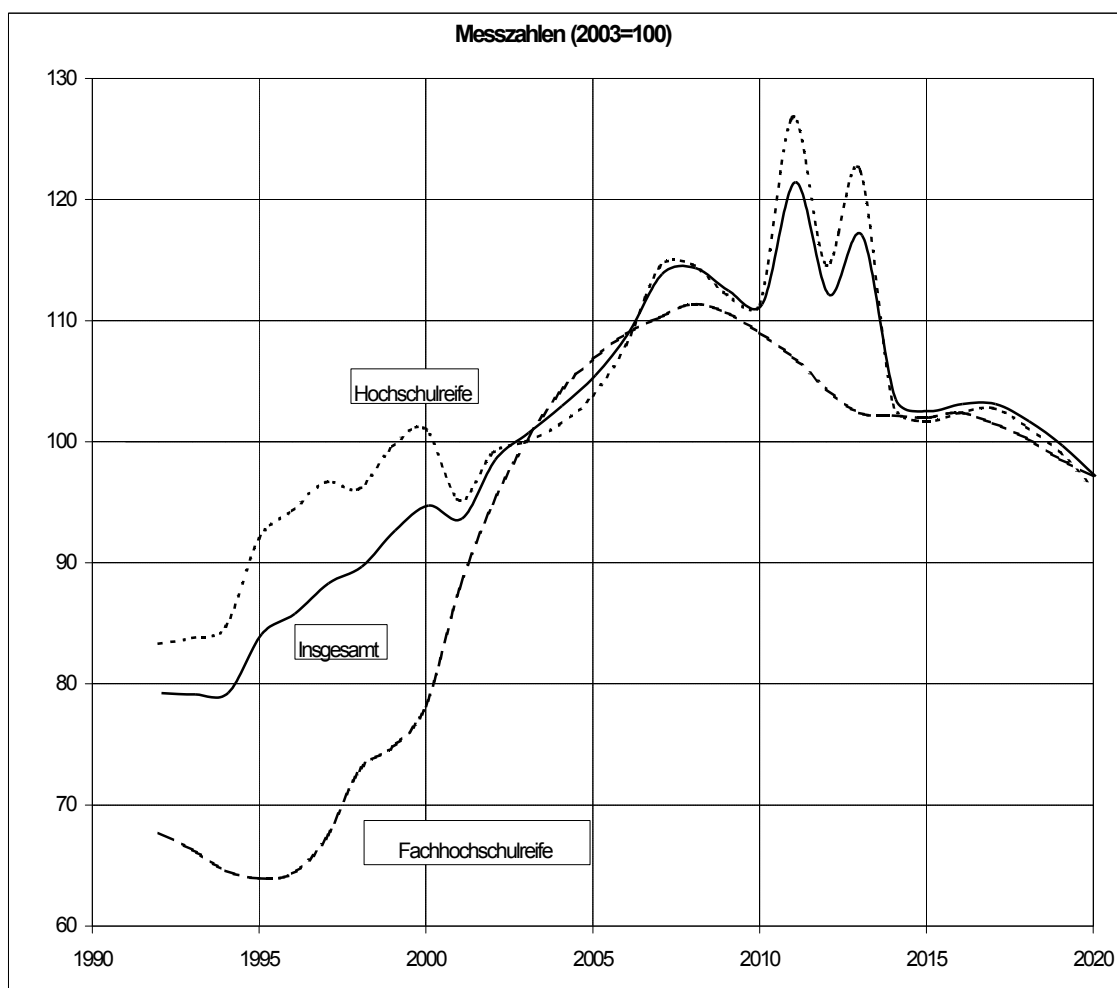
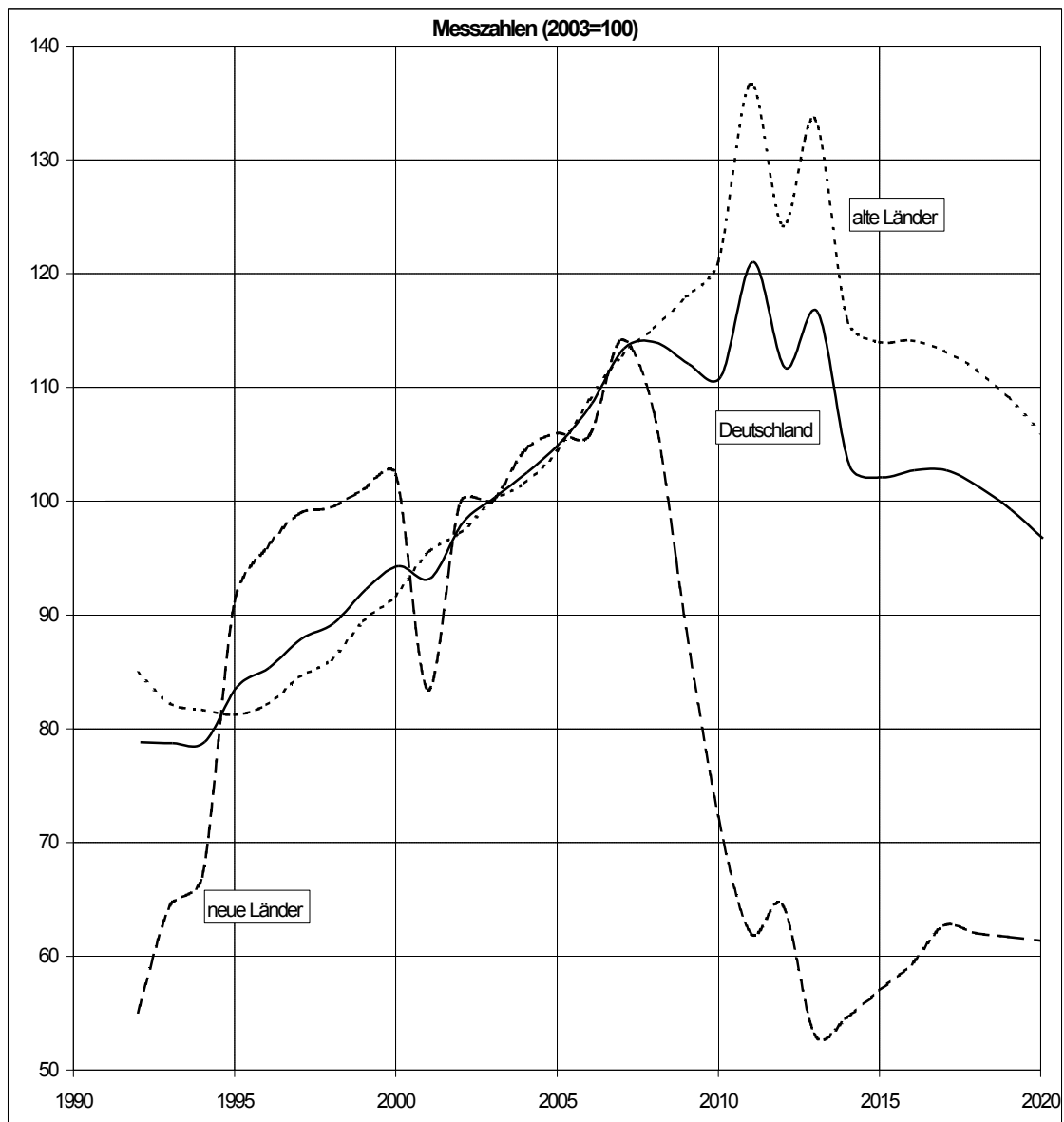

Anteile der Absolventen mit Fachhochschul- oder Hochschulreife an der gleichaltrigen Bevölkerung

Tabelle 5.11 **Absolventen 1992 bis 2020, alle Schulen mit Fachhochschul- und Hochschulreife, Anteile an der gleichaltrigen Bevölkerung**

Jahr	Insgesamt			davon					
	Deutschland	alte Länder	neue Länder	mit Hochschulreife			mit Fachhochschulreife		
				Deutschland	alte Länder	neue Länder	Deutschland	alte Länder	neue Länder
Anteil an der gleichaltrigen Bevölkerung									
1992	31,0	33,1	22,9	22,8	23,4	20,3	8,2	9,7	2,6
1993	32,8	34,0	28,3	24,3	24,1	25,0	8,6	9,9	3,3
1994	34,0	35,4	29,1	25,4	25,6	24,6	8,6	9,8	4,5
1995	35,8	35,5	37,0	27,4	25,8	32,6	8,5	9,7	4,3
1996	36,0	36,0	36,1	27,6	26,2	32,1	8,4	9,8	4,0
1997	36,5	36,9	35,0	27,8	26,7	31,2	8,6	10,3	3,8
1998	36,7	37,5	34,1	27,4	26,5	29,9	9,3	11,0	4,2
1999	37,2	38,3	34,1	27,9	27,3	29,7	9,3	11,0	4,4
2000	36,4	38,6	30,0	27,1	27,8	25,0	9,3	10,8	5,0
2001	36,2	38,8	28,2	25,7	26,4	23,3	10,5	12,4	4,9
2002	38,4	39,6	34,8	26,9	26,4	28,8	11,5	13,2	6,0
2003	39,3	40,7	34,8	27,2	26,7	28,5	12,1	14,0	6,3
2004	40,5	41,7	36,8	27,8	27,2	29,7	12,7	14,5	7,1
2005	40,7	41,8	37,3	27,9	27,2	30,2	12,8	14,6	7,1
2006	41,2	42,3	37,4	28,4	27,8	30,4	12,8	14,5	7,0
2007	42,0	42,2	41,2	29,4	28,0	34,2	12,6	14,2	7,0
2008	42,0	42,4	40,5	29,3	28,1	33,8	12,7	14,3	6,7
2009	41,8	42,6	38,2	29,1	28,4	31,7	12,8	14,2	6,6
2010	42,3	43,2	37,3	29,4	29,2	30,4	12,8	14,0	6,9
2011	48,5	49,9	39,6	35,2	35,7	32,1	13,3	14,2	7,5
2012	46,4	46,4	46,6	33,0	32,2	38,8	13,4	14,2	7,8
2013	49,9	51,3	39,7	36,3	36,9	32,1	13,5	14,4	7,7
2014	44,8	45,4	40,2	31,0	30,8	32,5	13,7	14,6	7,7
2015	43,8	44,4	39,8	30,3	29,9	32,6	13,5	14,5	7,3
2016	43,6	44,2	39,4	30,1	29,9	31,9	13,4	14,4	7,6
2017	43,8	44,3	40,3	30,4	30,0	32,9	13,4	14,4	7,4
2018	43,7	44,6	38,8	30,3	30,1	31,7	13,4	14,5	7,1
2019	43,7	44,8	38,0	30,3	30,1	31,3	13,4	14,7	6,7
2020	43,5	44,6	37,5	30,0	29,9	30,5	13,5	14,7	7,0

Die Anteile der Jugendlichen an der gleichaltrigen Bevölkerung¹², die die Fachhochschul- oder Hochschulreife erwerben, werden künftig in Deutschland leicht ansteigen (Tabelle 5.11).

Die Zahl der Absolventen mit Fachhochschulreife nimmt bezogen auf die Bevölkerung im Prognosezeitraum im entsprechenden Alter leicht zu. In den alten Ländern erfolgt eine Erhöhung von 14,0% auf 14,7%, in den neuen Ländern eine von 6,3% auf 7,0%. Dies ergibt für Deutschland eine Steigerung von 12,1% auf 13,5% (Grafik 5.11).

Der Anteil der Absolventen mit Hochschulreife an der gleichaltrigen Bevölkerung lag in Deutschland 2003 mit 27,2% mehr als doppelt so hoch wie der mit Fachhochschulreife. Die Entwicklung bis 2020 ist durch die Verkürzung der Schulzeit geprägt, die zu deutlich höheren Anteilen von 35,2% in 2011 und 36,3% in 2013 führt. 2020 wird der Anteil mit 30,0% voraussichtlich 2,8 Prozentpunkte höher sein als 2003, wobei er in den neuen Ländern immer etwas höher ist als in den alten Bundesländern.

¹² Durchschnitt der 17- bis unter 20-Jährigen (12 Jahre Schulzeit) bzw. 18- bis unter 21-Jährigen (13 Jahre Schulzeit) deutschen und ausländischen Wohnbevölkerung am 31.12. des jeweiligen Vorjahres.

Grafik 5.11 Absolventen 1992 bis 2020, alle Schulen mit Fachhochschul- und Hochschulreife, Anteile an der gleichaltrigen Bevölkerung

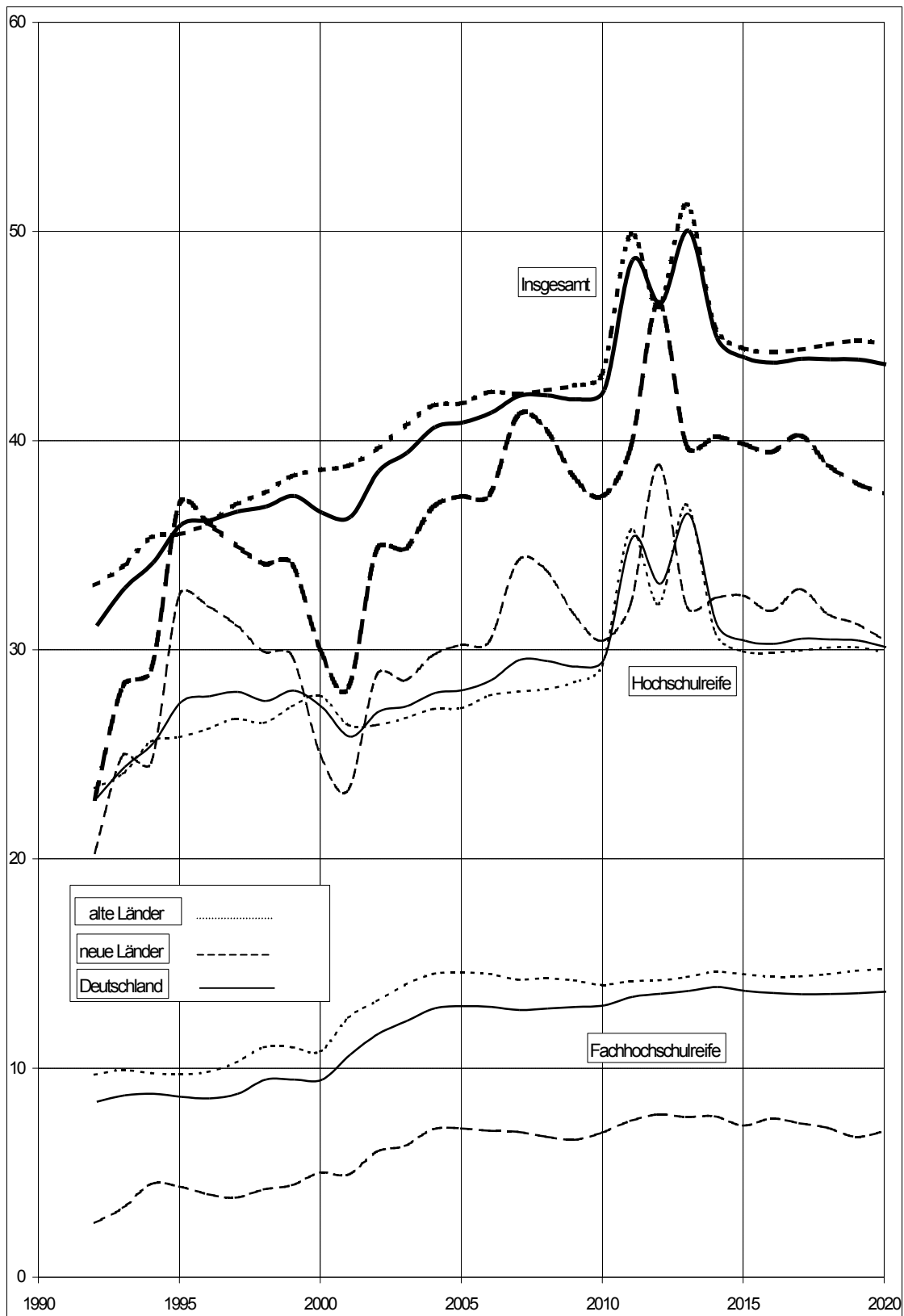

Schwankungen in den Absolventenquoten sind auf die unterschiedlichen Stichtage der Bevölkerungsstatistik und der Schulstatistik zurückzuführen. Die Schulpflicht beginnt jährlich immer für diejenigen Kinder, die ihr sechstes Lebensjahr zu einem bestimmten Stichtag, z.B. 30. Juni oder 30. September, vollendet haben. Die Alterseinteilung der Absolventen richtet sich dagegen nach dem Kalenderjahr, d.h. für jeden Absolventen wird das Alter angegeben, das er am 31. Dezember des jeweiligen Vorjahres erreicht hatte. D.h. die in der zweiten Hälfte des Jahres 1983 geborenen Kinder sind zusammen mit den in der ersten Hälfte 1984 geborenen Kindern im Kalenderjahr 1990 für das Schuljahr 1990/91 eingeschult worden. Rechnet man 13 Jahre Schulzeit hinzu, haben sie das Abitur nach erfolgreichem Abschluss des Schuljahres 2003/2004 im Jahr 2004 im Alter von 19 Jahren erworben. Da nicht alle Abiturienten mit sechs Jahren eingeschult wurden und ihr Abitur exakt mit 19 Jahren erwerben, werden in die Berechnung der gleichaltrigen Bevölkerung immer zusätzlich der vorhergehende sowie der nachfolgende Jahrgang einbezogen. Dies wären im Hinblick auf die Stichtagsregelung der Schulpflichtigkeit genau genommen die zwischen dem 1. Juli 1983 und dem 30. Juni 1984 Geborenen. Tatsächlich wird die gleichaltrige Bevölkerung allerdings auf ganze Jahrgänge bezogen. Für die Absolventen des Jahres 2004 werden bei 13jähriger Schulzeit also die am 31. Dezember 2003 18- bis 20-Jährigen verwendet. Dies sind die zwischen dem 1. Januar 1982 und 31. Dezember 1984 Geborenen. Folglich entspricht das Alter der Absolventen nicht ihrer gleichaltrigen Bevölkerung. Die Absolventen sind im Durchschnitt ein halbes Jahr älter.

Die Folge ist, dass zeitverzögert zu einem Geburtenrückgang, so wie er in den neuen Ländern um 1990 erfolgt ist, nicht nur die Zahl der Absolventen sondern auch die Absolventenquoten zunächst absinken, da sich der Geburtenrückgang zuerst in den Absolventenzahlen und danach in den Bevölkerungszahlen niederschlägt. Dieser Unterschätzung der Absolventenquoten bei rückläufigen Bevölkerungszahlen steht bei steigenden eine Überschätzung der Absolventenquote gegenüber. Freilich machen sich diese Effekte nur bei deutlichen Schwankungen in der Bevölkerungszahl, wie sie in den neuen Ländern als Fol-

ge des durch die Wiedervereinigung ausgelösten Geburteneinbruchs zu beobachten sind, bemerkbar.

Tabellen

Teil A: Bundeszahlen

1 Schüler der allgemein bildenden und beruflichen Schulen 2003 (Ist) bis 2020
1.1 Deutschland
1.1.1 Grundzahlen

		2003	2004	2005	2006	2007	2008	2009	2010	2011
1	Insgesamt	12.452.555	12.381.810	12.308.340	12.197.970	12.048.520	11.874.900	11.698.810	11.536.550	11.344.350
2	Vorschulbereich	53.970	52.850	32.930	32.660	32.060	31.720	31.620	31.410	31.030
3	Vorklassen	19.632	20.070	9.770	9.690	9.490	9.480	9.570	9.560	9.460
4	Schulkindergärten	34.338	32.780	23.160	22.970	22.570	22.240	22.050	21.850	21.570
5	Primarbereich	3.186.851	3.200.440	3.263.670	3.278.070	3.236.970	3.174.150	3.092.050	3.022.940	2.957.430
6	Grundschule	3.145.647	3.158.500	3.220.200	3.233.900	3.193.000	3.131.000	3.050.100	2.982.000	2.917.000
7	Integrierte Gesamtschule	16.585	17.430	18.510	18.900	18.800	18.700	18.100	17.700	17.700
8	Freie Waldorfschule	24.619	24.510	24.960	25.270	25.170	24.450	23.850	23.240	22.730
9	Sekundarbereich I	5.267.950	5.127.130	4.968.160	4.824.510	4.737.780	4.704.210	4.710.360	4.714.760	4.710.310
10	Schulartunabh. Orientierungsstufe	287.098	115.500	113.100	115.200	120.000	122.800	135.100	135.700	122.800
11	Hauptschule	1.092.449	1.092.090	1.058.480	1.026.770	1.008.070	997.970	999.660	1.001.350	999.640
12	Schulen mit mehreren Bildungsg.	427.985	378.000	338.200	306.400	292.600	288.900	292.400	299.700	308.100
13	Realschule	1.296.641	1.362.200	1.339.900	1.314.400	1.293.300	1.282.600	1.276.600	1.273.200	1.272.500
14	Gymnasium	1.643.380	1.674.300	1.628.300	1.583.200	1.552.600	1.541.500	1.535.100	1.533.600	1.533.700
15	Integrierte Gesamtschule	461.741	446.120	431.350	419.580	411.990	410.970	411.500	411.540	413.950
16	Freie Waldorfschule	38.116	38.620	38.560	38.700	38.960	39.210	39.790	39.470	39.440
17	Abendhauptschule	1.315	1.290	1.300	1.290	1.290	1.290	1.300	1.300	1.290
18	Abendrealschule	19.225	19.010	18.970	18.970	18.970	18.970	18.910	18.900	18.890
19	Sekundarbereich II	3.514.414	3.574.910	3.623.420	3.648.010	3.631.850	3.559.250	3.462.330	3.367.380	3.248.270
20	Sek II/allgemein bildende Schulen	789.172	812.240	834.210	848.220	843.490	819.730	793.780	767.750	708.880
21	Gymnasium	672.914	693.640	712.800	725.700	721.500	699.700	675.700	650.800	592.300
22	Integrierte Gesamtschule	66.811	68.430	70.650	71.620	70.870	68.810	66.860	65.450	65.070
23	Freie Waldorfschule	13.268	13.670	14.150	14.380	14.610	14.710	14.700	14.880	14.840
24	Abendgymnasium	19.716	19.860	19.860	19.910	20.000	20.000	19.950	20.050	20.040
25	Kolleg	16.463	16.640	16.750	16.610	16.510	16.510	16.570	16.570	16.630
26	Sek II/berufl. Schulen Vollzeitform	907.020	922.190	937.250	938.000	929.150	904.310	876.190	849.360	827.980
27	Berufsvorbereitungsjahr	63.542	61.820	61.920	60.560	58.890	56.610	54.940	53.870	52.650
28	Berufsgrundbildungsjahr	49.033	43.460	43.990	43.890	43.700	42.290	40.580	39.370	37.970
29	Berufsaufbauschule	719	700	700	700	700	700	700	700	700
30	Berufsfachschule	473.896	491.100	502.200	503.900	498.400	482.900	464.800	446.700	433.300
31	Berufs-/Technische Oberschule	13.587	19.350	19.570	19.080	19.790	20.800	21.210	21.210	21.210
32	Fachgymnasium	114.513	119.170	121.780	123.050	122.300	119.020	115.620	111.490	108.370
33	Fachoberschule	83.696	80.120	81.590	81.820	80.770	78.410	75.560	73.410	71.790
34	Fachschule	100.924	99.370	98.400	97.900	97.500	96.480	95.680	95.510	94.890
35	Fachakademie/Berufsakademie	7.110	7.100	7.100	7.100	7.100	7.100	7.100	7.100	7.100
36	Sek II/berufl. Schulen Teilzeitform	1.818.222	1.840.480	1.851.960	1.861.790	1.859.210	1.835.210	1.792.360	1.750.270	1.711.410
37	Berufsschule im dualen System	1.685.510	1.706.600	1.718.400	1.728.600	1.728.100	1.708.200	1.669.300	1.629.500	1.593.200
38	Berufsvorbereitungsjahr	15.549	19.230	18.630	17.830	16.130	14.130	12.330	11.630	11.030
39	Berufsaufbauschule	-	-	-	-	-	-	-	-	-
40	Berufsfachschule	24.242	23.010	23.290	23.190	22.400	21.100	19.900	19.010	18.460
41	Berufs-/Technische Oberschule	87	500	800	800	800	800	800	900	900
42	Fachoberschule	33.310	34.690	35.240	35.750	36.260	35.670	34.880	34.180	32.870
43	Fachschule	59.211	56.150	55.300	55.320	55.220	55.010	54.850	54.750	54.650
44	Fachakademie/Berufsakademie	313	300	300	300	300	300	300	300	300
45	Sonderschulen	429.370	426.480	420.160	414.720	409.860	405.570	402.450	400.060	397.310
46	Förderschwerpunkt Lernen	228.931	225.710	221.450	217.990	215.280	213.240	212.220	211.270	210.230
47	Sonstige Förderschwerpunkte	200.439	200.770	198.710	196.730	194.580	192.330	190.230	188.790	187.080

Anmerkungen:

2011 bis 2013 Rückgang der Schülerzahlen im Sekundarbereich II/Allgemein bildende Schulen wegen Schulzeitverkürzung.

1 Schüler der allgemein bildenden und beruflichen Schulen 2003 (Ist) bis 2020
1.1 Deutschland
1.1.1 Grundzahlen

2012	2013	2014	2015	2016	2017	2018	2019	2020		
11.171.320	10.997.770	10.880.160	10.770.030	10.652.570	10.536.520	10.425.640	10.331.620	10.258.610	Insgesamt	1
30.930	30.850	30.780	30.900	30.820	30.830	30.710	30.700	30.770	Vorschulbereich	2
9.460	9.470	9.490	9.600	9.600	9.600	9.590	9.590	9.580	Vorklassen	3
21.470	21.380	21.290	21.300	21.220	21.230	21.120	21.110	21.190	Schulkindergärten	4
2.913.310	2.875.300	2.844.020	2.831.220	2.825.130	2.824.940	2.828.240	2.832.740	2.838.730	Primarbereich	5
2.873.400	2.835.800	2.804.800	2.792.000	2.786.000	2.785.800	2.789.000	2.793.500	2.799.400	Grundschule	6
17.600	17.500	17.500	17.600	17.500	17.600	17.700	17.700	17.700	Integrierte Gesamtschule	7
22.310	22.000	21.720	21.620	21.630	21.540	21.540	21.540	21.630	Freie Waldorfschule	8
4.655.370	4.579.580	4.498.580	4.395.610	4.308.570	4.237.550	4.187.690	4.149.190	4.124.380	Sekundarbereich I	9
120.700	119.000	117.800	117.300	116.700	116.100	115.700	115.500	115.300	Schulartunabh. Orientierungsstufe	10
985.530	966.130	943.430	915.810	892.510	874.910	860.610	848.810	843.210	Hauptschule	11
312.300	314.500	316.600	318.200	319.500	320.600	323.100	324.900	326.500	Schulen mit mehreren Bildungsg.	12
1.257.700	1.232.900	1.206.700	1.175.200	1.146.400	1.121.800	1.103.900	1.089.700	1.079.300	Realschule	13
1.510.100	1.485.200	1.459.600	1.426.700	1.398.100	1.374.800	1.359.200	1.348.200	1.339.500	Gymnasium	14
409.880	403.420	396.650	385.570	379.200	374.130	370.310	367.540	366.160	Integrierte Gesamtschule	15
39.000	38.370	37.730	36.790	36.130	35.290	34.960	34.650	34.520	Freie Waldorfschule	16
1.290	1.290	1.290	1.280	1.270	1.270	1.270	1.260	1.260	Abendhauptschule	17
18.870	18.770	18.780	18.760	18.760	18.650	18.640	18.630	18.630	Abendrealschule	18
3.178.420	3.123.340	3.123.180	3.133.580	3.114.180	3.072.970	3.011.400	2.953.600	2.900.770	Sekundarbereich II	19
669.330	616.550	614.580	618.460	612.640	599.180	582.620	569.340	560.870	Sek II/allgemein bildende Schulen	20
552.400	507.700	505.200	507.900	503.200	491.200	477.300	465.500	458.500	Gymnasium	21
65.250	57.150	57.460	58.460	57.730	56.520	54.450	53.430	52.530	Integrierte Gesamtschule	22
14.820	14.900	15.120	15.410	15.340	15.090	14.530	14.090	13.730	Freie Waldorfschule	23
20.230	20.170	20.170	20.070	19.950	19.950	19.940	19.930	19.820	Abendgymnasium	24
16.630	16.630	16.630	16.620	16.420	16.420	16.400	16.390	16.290	Kolleg	25
821.450	825.910	828.840	831.140	823.240	809.610	792.290	777.390	765.330	Sek II/berufl. Schulen Vollzeitform	26
52.970	54.100	53.900	53.410	52.810	51.700	50.700	49.700	49.320	Berufsvorbereitungsjahr	27
37.980	39.070	38.960	38.550	37.740	36.830	36.020	35.110	34.400	Berufsgrundbildungsjahr	28
700	700	700	700	700	700	700	700	700	Berufsaufbauschule	29
430.100	432.900	435.400	437.300	431.500	421.500	410.700	402.600	395.500	Berufsfachschule	30
21.110	20.810	20.510	19.910	19.500	20.400	19.800	19.600	19.500	Berufs-/Technische Oberschule	31
106.470	106.170	106.640	107.920	108.000	106.970	104.560	101.650	99.140	Fachgymnasium	32
70.210	70.110	70.640	71.440	71.080	69.990	68.790	67.500	66.720	Fachoberschule	33
94.810	94.950	94.990	94.810	94.810	94.420	93.920	93.430	92.950	Fachschule	34
7.100	7.100	7.100	7.100	7.100	7.100	7.100	7.100	7.100	Fachakademie/Berufsakademie	35
1.687.640	1.680.880	1.679.760	1.683.980	1.678.300	1.664.180	1.636.490	1.606.870	1.574.570	Sek II/berufl. Schulen Teilzeitform	36
1.569.900	1.562.000	1.560.600	1.564.000	1.559.500	1.546.600	1.520.800	1.492.400	1.460.900	Berufsschule im dualen System	37
11.220	11.620	11.820	12.420	12.120	12.120	11.920	12.020	12.020	Berufsvorbereitungsjahr	38
-	-	-	-	-	-	-	-	-	Berufsaufbauschule	39
18.640	18.560	18.700	19.010	18.920	18.520	17.820	17.340	17.050	Berufsfachschule	40
900	900	800	800	800	800	800	800	800	Berufs-/Technische Oberschule	41
32.270	32.960	32.960	33.050	32.560	31.840	31.140	30.520	30.110	Fachoberschule	42
54.410	54.540	54.580	54.400	54.100	54.000	53.710	53.490	53.390	Fachschule	43
300	300	300	300	300	300	300	300	300	Fachakademie/Berufsakademie	44
393.290	388.700	383.600	378.720	373.870	370.230	367.600	365.390	363.960	Sonderschulen	45
208.470	206.070	203.420	200.670	198.280	196.650	195.340	194.330	193.600	Förderschwerpunkt Lernen	46
184.820	182.630	180.180	178.050	175.590	173.580	172.260	171.060	170.360	Sonstige Förderschwerpunkte	47

1 Schüler der allgemein bildenden und beruflichen Schulen 2003 (Ist) bis 2020

1.1 Deutschland

1.1.2 Messzahlen

		2003	2004	2005	2006	2007	2008	2009	2010	2011
1	Insgesamt	100	99	99	98	97	95	94	93	91
2	Vorschulbereich	100	98	61	61	59	59	59	58	57
3	Vorklassen	100	102	50	49	48	48	49	49	48
4	Schulkindergärten	100	95	67	67	66	65	64	64	63
5	Primarbereich	100	100	102	103	102	100	97	95	93
6	Grundschule	100	100	102	103	102	100	97	95	93
7	Integrierte Gesamtschule	100	105	112	114	113	113	109	107	107
8	Freie Waldorfschule	100	100	101	103	102	99	97	94	92
9	Sekundarbereich I	100	97	94	92	90	89	89	89	89
10	Schulartunabh. Orientierungsstufe	100	40	39	40	42	43	47	47	43
11	Hauptschule	100	100	97	94	92	91	92	92	92
12	Schulen mit mehreren Bildungsg.	100	88	79	72	68	68	68	70	72
13	Realschule	100	105	103	101	100	99	98	98	98
14	Gymnasium	100	102	99	96	94	94	93	93	93
15	Integrierte Gesamtschule	100	97	93	91	89	89	89	89	90
16	Freie Waldorfschule	100	101	101	102	102	103	104	104	103
17	Abendhauptschule	100	98	99	98	98	98	99	99	98
18	Abendrealschule	100	99	99	99	99	99	98	98	98
19	Sekundarbereich II	100	102	103	104	103	101	99	96	92
20	Sek II/allgemein bildende Schulen	100	103	106	107	107	104	101	97	90
21	Gymnasium	100	103	106	108	107	104	100	97	88
22	Integrierte Gesamtschule	100	102	106	107	106	103	100	98	97
23	Freie Waldorfschule	100	103	107	108	110	111	111	112	112
24	Abendgymnasium	100	101	101	101	101	101	101	102	102
25	Kolleg	100	101	102	101	100	100	101	101	101
26	Sek II/beruf. Schulen Vollzeitform	100	102	103	103	102	100	97	94	91
27	Berufsvorbereitungsjahr	100	97	97	95	93	89	86	85	83
28	Berufsgrundbildungsjahr	100	89	90	90	89	86	83	80	77
29	Berufsaufbauschule	100	97	97	97	97	97	97	97	97
30	Berufsfachschule	100	104	106	106	105	102	98	94	91
31	Berufs-/Technische Oberschule	100	142	144	140	146	153	156	156	156
32	Fachgymnasium	100	104	106	107	107	104	101	97	95
33	Fachoberschule	100	96	97	98	97	94	90	88	86
34	Fachschule	100	98	97	97	97	96	95	95	94
35	Fachakademie/Berufsakademie	100	100	100	100	100	100	100	100	100
36	Sek II/beruf. Schulen Teilzeitform	100	101	102	102	102	101	99	96	94
37	Berufsschule im dualen System	100	101	102	103	103	101	99	97	95
38	Berufsvorbereitungsjahr	100	124	120	115	104	91	79	75	71
39	Berufsaufbauschule	-	-	-	-	-	-	-	-	-
40	Berufsfachschule	100	95	96	96	92	87	82	78	76
41	Berufs-/Technische Oberschule	100	575	920	920	920	920	920	1.034	1.034
42	Fachoberschule	100	104	106	107	109	107	105	103	99
43	Fachschule	100	95	93	93	93	93	93	92	92
44	Fachakademie/Berufsakademie	100	96	96	96	96	96	96	96	96
45	Sonderschulen	100	99	98	97	95	94	94	93	93
46	Förderschwerpunkt Lernen	100	99	97	95	94	93	93	92	92
47	Sonstige Förderschwerpunkte	100	100	99	98	97	96	95	94	93

1 Schüler der allgemein bildenden und beruflichen Schulen 2003 (Ist) bis 2020

1.1 Deutschland

1.1.2 Messzahlen

2012	2013	2014	2015	2016	2017	2018	2019	2020		
90	88	87	86	86	85	84	83	82	Insgesamt	1
57	57	57	57	57	57	57	57	57	Vorschulbereich	2
48	48	48	49	49	49	49	49	49	Vorklassen	3
63	62	62	62	62	62	62	61	62	Schulkindergärten	4
91	90	89	89	89	89	89	89	89	Primarbereich	5
91	90	89	89	89	89	89	89	89	Grundschule	6
106	106	106	106	106	106	107	107	107	Integrierte Gesamtschule	7
91	89	88	88	88	87	87	87	88	Freie Waldorfschule	8
88	87	85	83	82	80	79	79	78	Sekundarbereich I	9
42	41	41	41	41	40	40	40	40	Schulartunabh. Orientierungsstufe	10
90	88	86	84	82	80	79	78	77	Hauptschule	11
73	73	74	74	75	75	75	76	76	Schulen mit mehreren Bildungsg.	12
97	95	93	91	88	87	85	84	83	Realschule	13
92	90	89	87	85	84	83	82	82	Gymnasium	14
89	87	86	84	82	81	80	80	79	Integrierte Gesamtschule	15
102	101	99	97	95	93	92	91	91	Freie Waldorfschule	16
98	98	98	97	97	97	97	96	96	Abendhauptschule	17
98	98	98	98	98	97	97	97	97	Abendrealschule	18
90	89	89	89	89	87	86	84	83	Sekundarbereich II	19
85	78	78	78	78	76	74	72	71	Sek II/allgemein bildende Schulen	20
82	75	75	75	75	73	71	69	68	Gymnasium	21
98	86	86	88	86	85	81	80	79	Integrierte Gesamtschule	22
112	112	114	116	116	114	110	106	103	Freie Waldorfschule	23
103	102	102	102	101	101	101	101	101	Abendgymnasium	24
101	101	101	101	100	100	100	100	99	Kolleg	25
91	91	91	92	91	89	87	86	84	Sek II/beruf. Schulen Vollzeitform	26
83	85	85	84	83	81	80	78	78	Berufsvorbereitungsjahr	27
77	80	79	79	77	75	73	72	70	Berufsgrundbildungsjahr	28
97	97	97	97	97	97	97	97	97	Berufsaufbauschule	29
91	91	92	92	91	89	87	85	83	Berufsfachschule	30
155	153	151	147	144	150	146	144	144	Berufs-/Technische Oberschule	31
93	93	93	94	94	93	91	89	87	Fachgymnasium	32
84	84	84	85	85	84	82	81	80	Fachoberschule	33
94	94	94	94	94	94	93	93	92	Fachschule	34
100	100	100	100	100	100	100	100	100	Fachakademie/Berufsakademie	35
93	92	92	93	92	92	90	88	87	Sek II/beruf. Schulen Teilzeitform	36
93	93	93	93	93	92	90	89	87	Berufsschule im dualen System	37
72	75	76	80	78	78	77	77	77	Berufsvorbereitungsjahr	38
-	-	-	-	-	-	-	-	-	Berufsaufbauschule	39
77	77	77	78	78	76	74	72	70	Berufsfachschule	40
1.034	1.034	920	920	920	920	920	920	920	Berufs-/Technische Oberschule	41
97	99	99	99	98	96	93	92	90	Fachoberschule	42
92	92	92	92	91	91	91	90	90	Fachschule	43
96	96	96	96	96	96	96	96	96	Fachakademie/Berufsakademie	44
92	91	89	88	87	86	86	85	85	Sonderschulen	45
91	90	89	88	87	86	85	85	85	Förderschwerpunkt Lernen	46
92	91	90	89	88	87	86	85	85	Sonstige Förderschwerpunkte	47

1 Schüler der allgemein bildenden und beruflichen Schulen 2003 (Ist) bis 2020

1.2 Alte Länder

1.2.1 Grundzahlen

		2003	2004	2005	2006	2007	2008	2009	2010	2011
1	Insgesamt	10.177.744	10.218.500	10.248.170	10.242.280	10.204.500	10.126.710	10.019.360	9.891.630	9.707.220
2	Vorschulbereich	41.626	40.410	30.480	30.170	29.560	29.240	29.130	28.920	28.530
3	Vorklassen	9.164	9.600	9.400	9.300	9.100	9.100	9.200	9.200	9.100
4	Schulkindergärten	32.462	30.810	21.080	20.870	20.460	20.140	19.930	19.720	19.430
5	Primarbereich	2.768.571	2.764.580	2.790.590	2.788.070	2.740.860	2.675.840	2.604.730	2.535.520	2.468.510
6	Grundschule	2.736.986	2.733.100	2.758.800	2.755.900	2.709.000	2.644.900	2.574.300	2.506.000	2.439.400
7	Integrierte Gesamtschule	9.216	9.400	9.500	9.600	9.400	9.200	9.200	8.900	9.000
8	Freie Waldorfschule	22.369	22.080	22.290	22.570	22.460	21.740	21.230	20.620	20.110
9	Sekundarbereich I	4.293.653	4.269.900	4.217.360	4.161.960	4.120.580	4.091.290	4.074.120	4.059.550	4.035.920
10	Schulartunabh. Orientierungsstufe	211.784	45.800	44.400	44.400	45.600	46.200	45.400	44.700	44.000
11	Hauptschule	1.068.197	1.071.390	1.041.180	1.012.470	995.470	985.570	987.260	988.850	986.140
12	Schulen mit mehreren Bildungsg.	74.465	73.500	72.400	71.100	69.600	68.200	67.000	66.200	65.000
13	Realschule	1.207.917	1.287.900	1.279.600	1.267.500	1.256.500	1.247.100	1.240.800	1.236.600	1.232.300
14	Gymnasium	1.331.678	1.391.900	1.380.400	1.367.200	1.353.900	1.344.100	1.334.100	1.326.100	1.314.500
15	Integrierte Gesamtschule	347.742	347.400	347.300	347.100	347.100	347.500	346.500	344.400	341.250
16	Freie Waldorfschule	34.568	35.060	35.110	35.230	35.450	35.660	36.100	35.750	35.800
17	Abendhauptschule	556	490	500	490	490	490	500	500	490
18	Abendrealschule	16.746	16.460	16.470	16.470	16.470	16.470	16.460	16.450	16.440
19	Sekundarbereich II	2.742.679	2.810.610	2.877.330	2.930.790	2.985.310	3.005.560	2.990.270	2.949.990	2.860.820
20	Sek II/allgemein bildende Schulen	607.718	630.530	654.870	672.100	689.240	696.460	692.480	676.970	622.050
21	Gymnasium	518.831	539.200	560.400	575.900	592.200	599.000	594.600	578.900	524.000
22	Integrierte Gesamtschule	47.845	49.550	52.140	53.610	54.210	54.420	54.730	54.630	54.550
23	Freie Waldorfschule	12.202	12.520	12.950	13.200	13.450	13.660	13.660	13.850	13.810
24	Abendgymnasium	17.161	17.290	17.300	17.400	17.490	17.490	17.490	17.590	17.580
25	Kolleg	11.679	11.970	12.080	11.990	11.890	11.890	12.000	12.000	12.110
26	Sek II/berufl. Schulen Vollzeitform	706.956	725.990	745.980	755.170	763.930	761.640	754.130	742.270	728.840
27	Berufsvorbereitungsjahr	47.682	47.120	47.820	47.630	47.820	47.010	46.200	45.680	44.570
28	Berufsprüfungsjahr	43.964	39.540	40.270	40.370	40.680	39.770	38.560	37.750	36.550
29	Berufsaufbauschule	719	700	700	700	700	700	700	700	700
30	Berufsfachschule	369.851	388.000	401.600	407.800	411.500	408.800	402.500	392.800	384.200
31	Berufs-/Technische Oberschule	13.587	17.050	17.070	16.280	16.890	17.800	18.210	18.510	18.710
32	Fachgymnasium	85.802	89.570	92.580	95.050	97.000	97.420	97.820	96.390	94.470
33	Fachoberschule	59.423	58.540	60.640	61.740	62.840	63.040	62.240	61.440	60.640
34	Fachschule	78.818	78.370	78.200	78.500	79.400	80.000	80.800	81.900	81.900
35	Fachakademie/Berufsakademie	7.110	7.100	7.100	7.100	7.100	7.100	7.100	7.100	7.100
36	Sek II/berufl. Schulen Teilzeitform	1.428.005	1.454.090	1.476.480	1.503.520	1.532.140	1.547.460	1.543.660	1.530.750	1.509.930
37	Berufsschule im dualen System	1.325.448	1.353.000	1.374.900	1.401.000	1.428.600	1.444.100	1.440.900	1.428.400	1.409.100
38	Berufsvorbereitungsjahr	3.228	3.130	3.130	3.130	3.230	3.230	3.130	3.130	3.030
39	Berufsaufbauschule	-	-	-	-	-	-	-	-	-
40	Berufsfachschule	16.182	15.740	16.050	16.250	16.350	16.250	16.150	15.850	15.540
41	Berufs-/Technische Oberschule	87	500	800	800	800	800	800	900	900
42	Fachoberschule	32.349	33.690	34.240	34.750	35.260	34.770	33.980	33.380	32.070
43	Fachschule	50.398	47.730	47.060	47.290	47.600	48.010	48.400	48.790	48.990
44	Fachakademie/Berufsakademie	313	300	300	300	300	300	300	300	300
45	Sonderschulen	331.215	333.000	332.410	331.290	328.190	324.780	321.110	317.650	313.440
46	Förderschwerpunkt Lernen	169.251	169.310	168.850	168.180	166.290	164.510	162.780	160.950	158.830
47	Sonstige Förderschwerpunkte	161.964	163.690	163.560	163.110	161.900	160.270	158.330	156.700	154.610

Anmerkungen:

2011 bis 2013 Rückgang der Schülerzahlen im Sekundarbereich II/Allgemein bildende Schulen wegen Schulzeitverkürzung.

1 Schüler der allgemein bildenden und beruflichen Schulen 2003 (Ist) bis 2020

1.2 Alte Länder

1.2.1 Grundzahlen

2012	2013	2014	2015	2016	2017	2018	2019	2020		
9.532.600	9.342.960	9.207.370	9.079.350	8.950.910	8.829.180	8.718.000	8.622.270	8.546.790	Insgesamt	1
28.420	28.320	28.220	28.310	28.230	28.240	28.240	28.240	28.340	Vorschulbereich	2
9.100	9.100	9.100	9.200	9.200	9.200	9.200	9.200	9.200	Vorklassen	3
19.320	19.220	19.120	19.110	19.030	19.040	19.040	19.040	19.140	Schulkindergärten	4
2.421.200	2.380.300	2.346.600	2.331.390	2.323.290	2.321.790	2.325.290	2.332.090	2.341.990	Primarbereich	5
2.392.500	2.352.000	2.318.600	2.303.400	2.295.400	2.294.000	2.297.400	2.304.200	2.314.000	Grundschule	6
9.000	8.900	8.900	9.000	8.900	8.900	9.000	9.000	9.000	Integrierte Gesamtschule	7
19.700	19.400	19.100	18.990	18.990	18.890	18.890	18.890	18.990	Freie Waldorfschule	8
3.968.920	3.886.460	3.801.100	3.705.020	3.616.250	3.542.910	3.488.520	3.445.880	3.417.740	Sekundarbereich I	9
43.000	42.000	41.400	41.000	40.600	40.000	39.600	39.300	39.100	Schulartunabh. Orientierungsstufe	10
971.730	952.330	929.930	903.410	880.210	862.610	848.310	836.510	830.910	Hauptschule	11
63.100	61.100	59.500	57.900	56.600	55.800	55.200	54.600	54.300	Schulen mit mehreren Bildungsgg.	12
1.216.700	1.191.700	1.165.600	1.136.600	1.108.300	1.083.800	1.066.100	1.052.000	1.041.500	Realschule	13
1.286.800	1.259.400	1.232.100	1.201.400	1.172.100	1.147.800	1.130.400	1.117.600	1.107.600	Gymnasium	14
335.350	328.450	321.750	314.850	309.250	304.650	301.000	298.300	296.900	Integrierte Gesamtschule	15
35.330	34.670	34.000	33.070	32.410	31.580	31.250	30.930	30.790	Freie Waldorfschule	16
490	490	490	480	470	470	470	460	460	Abendhauptschule	17
16.420	16.320	16.330	16.310	16.310	16.200	16.190	16.180	16.180	Abendrealschule	18
2.805.560	2.744.720	2.733.980	2.722.490	2.696.020	2.652.940	2.595.760	2.538.180	2.482.450	Sekundarbereich II	19
589.790	532.960	527.470	524.840	517.420	505.750	491.090	478.310	469.140	Sek II/allgemein bildende Schulen	20
491.500	443.000	437.400	435.100	429.000	418.700	405.700	394.200	386.500	Gymnasium	21
54.620	46.220	46.120	45.710	44.780	43.660	42.490	41.670	40.770	Integrierte Gesamtschule	22
13.790	13.870	14.080	14.270	14.200	13.950	13.490	13.050	12.690	Freie Waldorfschule	23
17.770	17.760	17.760	17.660	17.540	17.540	17.530	17.520	17.410	Abendgymnasium	24
12.110	12.110	12.110	12.100	11.900	11.900	11.880	11.870	11.770	Kolleg	25
724.760	727.440	728.080	723.040	714.700	700.840	684.820	670.180	656.960	Sek II/beruf. Schulen Vollzeitform	26
44.680	45.370	45.050	44.240	43.740	42.720	41.620	40.610	40.010	Berufsvorbereitungsjahr	27
36.560	37.650	37.440	36.930	36.120	35.210	34.400	33.490	32.780	Berufsprüfungsjahr	28
700	700	700	700	700	700	700	700	700	Berufsaufbauschule	29
382.600	384.800	386.000	383.500	377.900	368.300	358.000	349.900	342.100	Berufsfachschule	30
18.710	18.510	18.310	17.810	17.300	17.500	17.500	17.500	17.400	Berufs-/Technische Oberschule	31
92.970	92.170	92.140	92.320	92.000	90.870	88.560	85.650	83.040	Fachgymnasium	32
59.440	59.140	59.540	59.040	58.640	57.840	56.940	55.640	54.840	Fachoberschule	33
82.000	82.000	81.800	81.400	81.200	80.600	80.000	79.590	78.990	Fachschule	34
7.100	7.100	7.100	7.100	7.100	7.100	7.100	7.100	7.100	Fachakademie/Berufsakademie	35
1.491.010	1.484.320	1.478.430	1.474.610	1.463.900	1.446.350	1.419.850	1.389.690	1.356.350	Sek II/beruf. Schulen Teilzeitform	36
1.390.700	1.383.300	1.377.800	1.374.100	1.364.400	1.348.000	1.323.300	1.294.500	1.262.100	Berufsschule im dualen System	37
3.020	3.020	2.920	2.920	2.920	2.920	2.820	2.820	2.720	Berufsvorbereitungsjahr	38
-	-	-	-	-	-	-	-	-	Berufsaufbauschule	39
15.740	15.650	15.560	15.660	15.460	15.050	14.450	13.950	13.650	Berufsfachschule	40
900	900	800	800	800	800	800	800	800	Berufs-/Technische Oberschule	41
31.470	32.160	32.160	32.150	31.760	31.040	30.340	29.720	29.310	Fachoberschule	42
48.880	48.990	48.890	48.680	48.260	48.240	47.840	47.600	47.470	Fachschule	43
300	300	300	300	300	300	300	300	300	Fachakademie/Berufsakademie	44
308.500	303.160	297.470	292.140	287.120	283.300	280.190	277.880	276.270	Sonderschulen	45
156.420	153.510	150.600	147.590	145.080	143.170	141.570	140.360	139.550	Förderschwerpunkt Lernen	46
152.080	149.650	146.870	144.550	142.040	140.130	138.620	137.520	136.720	Sonstige Förderschwerpunkte	47

1 Schüler der allgemein bildenden und beruflichen Schulen 2003 (Ist) bis 2020

1.2 Alte Länder

1.2.2 Messzahlen

		2003	2004	2005	2006	2007	2008	2009	2010	2011
1	Insgesamt	100	100	101	101	100	99	98	97	95
2	Vorschulbereich	100	97	73	72	71	70	70	69	69
3	Vorklassen	100	105	103	101	99	99	100	100	99
4	Schulkindergärten	100	95	65	64	63	62	61	61	60
5	Primarbereich	100	100	101	101	99	97	94	92	89
6	Grundschule	100	100	101	101	99	97	94	92	89
7	Integrierte Gesamtschule	100	102	103	104	102	100	100	97	98
8	Freie Waldorfschule	100	99	100	101	100	97	95	92	90
9	Sekundarbereich I	100	99	98	97	96	95	95	95	94
10	Schulartunabh. Orientierungsstufe	100	22	21	21	22	22	21	21	21
11	Hauptschule	100	100	97	95	93	92	92	93	92
12	Schulen mit mehreren Bildungsg.	100	99	97	95	93	92	90	89	87
13	Realschule	100	107	106	105	104	103	103	102	102
14	Gymnasium	100	105	104	103	102	101	100	100	99
15	Integrierte Gesamtschule	100	100	100	100	100	100	100	99	98
16	Freie Waldorfschule	100	101	102	102	103	103	104	103	104
17	Abendhauptschule	100	88	90	88	88	88	90	90	88
18	Abendrealschule	100	98	98	98	98	98	98	98	98
19	Sekundarbereich II	100	102	105	107	109	110	109	108	104
20	Sek II/allgemein bildende Schulen	100	104	108	111	113	115	114	111	102
21	Gymnasium	100	104	108	111	114	115	115	112	101
22	Integrierte Gesamtschule	100	104	109	112	113	114	114	114	114
23	Freie Waldorfschule	100	103	106	108	110	112	112	114	113
24	Abendgymnasium	100	101	101	101	102	102	102	102	102
25	Kolleg	100	102	103	103	102	102	103	103	104
26	Sek II/berufl. Schulen Vollzeitform	100	103	106	107	108	108	107	105	103
27	Berufsvorbereitungsjahr	100	99	100	100	100	99	97	96	93
28	Berufsprüfungsjahr	100	90	92	92	93	90	88	86	83
29	Berufsaufbauschule	100	97	97	97	97	97	97	97	97
30	Berufsfachschule	100	105	109	110	111	111	109	106	104
31	Berufs-/Technische Oberschule	100	125	126	120	124	131	134	136	138
32	Fachgymnasium	100	104	108	111	113	114	114	112	110
33	Fachoberschule	100	99	102	104	106	106	105	103	102
34	Fachschule	100	99	99	100	101	101	103	104	104
35	Fachakademie/Berufsakademie	100	100	100	100	100	100	100	100	100
36	Sek II/berufl. Schulen Teilzeitform	100	102	103	105	107	108	108	107	106
37	Berufsschule im dualen System	100	102	104	106	108	109	109	108	106
38	Berufsvorbereitungsjahr	100	97	97	97	100	100	97	97	94
39	Berufsaufbauschule	-	-	-	-	-	-	-	-	-
40	Berufsfachschule	100	97	99	100	101	100	100	98	96
41	Berufs-/Technische Oberschule	100	575	920	920	920	920	920	1.034	1.034
42	Fachoberschule	100	104	106	107	109	107	105	103	99
43	Fachschule	100	95	93	94	94	95	96	97	97
44	Fachakademie/Berufsakademie	100	96	96	96	96	96	96	96	96
45	Sonderschulen	100	101	100	100	99	98	97	96	95
46	Förderschwerpunkt Lernen	100	100	100	99	98	97	96	95	94
47	Sonstige Förderschwerpunkte	100	101	101	101	100	99	98	97	95

1 Schüler der allgemein bildenden und beruflichen Schulen 2003 (Ist) bis 2020

1.2 Alte Länder

1.2.2 Messzahlen

2012	2013	2014	2015	2016	2017	2018	2019	2020		
94	92	90	89	88	87	86	85	84	Insgesamt	1
68	68	68	68	68	68	68	68	68	Vorschulbereich	2
99	99	99	100	100	100	100	100	100	Vorklassen	3
60	59	59	59	59	59	59	59	59	Schulkindergärten	4
87	86	85	84	84	84	84	84	85	Primarbereich	5
87	86	85	84	84	84	84	84	85	Grundschule	6
98	97	97	98	97	97	98	98	98	Integrierte Gesamtschule	7
88	87	85	85	85	84	84	84	85	Freie Waldorfschule	8
92	91	89	86	84	83	81	80	80	Sekundarbereich I	9
20	20	20	19	19	19	19	19	18	Schulartunabh. Orientierungsstufe	10
91	89	87	85	82	81	79	78	78	Hauptschule	11
85	82	80	78	76	75	74	73	73	Schulen mit mehreren Bildungsg.	12
101	99	96	94	92	90	88	87	86	Realschule	13
97	95	93	90	88	86	85	84	83	Gymnasium	14
96	94	93	91	89	88	87	86	85	Integrierte Gesamtschule	15
102	100	98	96	94	91	90	89	89	Freie Waldorfschule	16
88	88	88	86	85	85	85	83	83	Abendhauptschule	17
98	97	98	97	97	97	97	97	97	Abendrealschule	18
102	100	100	99	98	97	95	93	91	Sekundarbereich II	19
97	88	87	86	85	83	81	79	77	Sek II/allgemein bildende Schulen	20
95	85	84	84	83	81	78	76	74	Gymnasium	21
114	97	96	96	94	91	89	87	85	Integrierte Gesamtschule	22
113	114	115	117	116	114	111	107	104	Freie Waldorfschule	23
104	103	103	103	102	102	102	102	101	Abendgymnasium	24
104	104	104	104	102	102	102	102	101	Kolleg	25
103	103	103	102	101	99	97	95	93	Sek II/beruf. Schulen Vollzeitform	26
94	95	94	93	92	90	87	85	84	Berufsvorbereitungsjahr	27
83	86	85	84	82	80	78	76	75	Berufsgrundbildungsjahr	28
97	97	97	97	97	97	97	97	97	Berufsaufbauschule	29
103	104	104	104	102	100	97	95	92	Berufsfachschule	30
138	136	135	131	127	129	129	129	128	Berufs-/Technische Oberschule	31
108	107	107	108	107	106	103	100	97	Fachgymnasium	32
100	100	100	99	99	97	96	94	92	Fachoberschule	33
104	104	104	103	103	102	101	101	100	Fachschule	34
100	100	100	100	100	100	100	100	100	Fachakademie/Berufsakademie	35
104	104	104	103	103	101	99	97	95	Sek II/beruf. Schulen Teilzeitform	36
105	104	104	104	103	102	100	98	95	Berufsschule im dualen System	37
94	94	90	90	90	90	87	87	84	Berufsvorbereitungsjahr	38
-	-	-	-	-	-	-	-	-	Berufsaufbauschule	39
97	97	96	97	96	93	89	86	84	Berufsfachschule	40
1.034	1.034	920	920	920	920	920	920	920	Berufs-/Technische Oberschule	41
97	99	99	99	98	96	94	92	91	Fachoberschule	42
97	97	97	97	96	96	95	94	94	Fachschule	43
96	96	96	96	96	96	96	96	96	Fachakademie/Berufsakademie	44
93	92	90	88	87	86	85	84	83	Sonderschulen	45
92	91	89	87	86	85	84	83	82	Förderschwerpunkt Lernen	46
94	92	91	89	88	87	86	85	84	Sonstige Förderschwerpunkte	47

1 Schüler der allgemein bildenden und beruflichen Schulen 2003 (Ist) bis 2020

1.3 Neue Länder

1.3.1 Grundzahlen

		2003	2004	2005	2006	2007	2008	2009	2010	2011
1	Insgesamt	2.274.811	2.163.310	2.060.170	1.955.690	1.844.020	1.748.190	1.679.450	1.644.920	1.637.130
2	Vorschulbereich	12.344	12.440	2.450	2.490	2.500	2.480	2.490	2.490	2.500
3	Vorklassen	10.468	10.470	370	390	390	380	370	360	360
4	Schulkindergärten	1.876	1.970	2.080	2.100	2.110	2.100	2.120	2.130	2.140
5	Primarbereich	418.280	435.860	473.080	490.000	496.110	498.310	487.320	487.420	488.920
6	Grundschule	408.661	425.400	461.400	478.000	484.000	486.100	475.800	476.000	477.600
7	Integrierte Gesamtschule	7.369	8.030	9.010	9.300	9.400	9.500	8.900	8.800	8.700
8	Freie Waldorfschule	2.250	2.430	2.670	2.700	2.710	2.710	2.620	2.620	2.620
9	Sekundarbereich I	974.297	857.230	750.800	662.550	617.200	612.920	636.240	655.210	674.390
10	Schulartunabh. Orientierungsstufe	75.314	69.700	68.700	70.800	74.400	76.600	89.700	91.000	78.800
11	Hauptschule	24.252	20.700	17.300	14.300	12.600	12.400	12.400	12.500	13.500
12	Schulen mit mehreren Bildungsg.	353.520	304.500	265.800	235.300	223.000	220.700	225.400	233.500	243.100
13	Realschule	88.724	74.300	60.300	46.900	36.800	35.500	35.800	36.600	40.200
14	Gymnasium	311.702	282.400	247.900	216.000	198.700	197.400	201.000	207.500	219.200
15	Integrierte Gesamtschule	113.999	98.720	84.050	72.480	64.890	63.470	65.000	67.140	72.700
16	Freie Waldorfschule	3.548	3.560	3.450	3.470	3.510	3.550	3.690	3.720	3.640
17	Abendhauptschule	759	800	800	800	800	800	800	800	800
18	Abendrealschule	2.479	2.550	2.500	2.500	2.500	2.500	2.450	2.450	2.450
19	Sekundarbereich II	771.735	764.300	746.090	717.220	646.540	553.690	472.060	417.390	387.450
20	Sek II/allgemein bildende Schulen	181.454	181.710	179.340	176.120	154.250	123.270	101.300	90.780	86.830
21	Gymnasium	154.083	154.440	152.400	149.800	129.300	100.700	81.100	71.900	68.300
22	Integrierte Gesamtschule	18.966	18.880	18.510	18.010	16.660	14.390	12.130	10.820	10.520
23	Freie Waldorfschule	1.066	1.150	1.200	1.180	1.160	1.050	1.040	1.030	1.030
24	Abendgymnasium	2.555	2.570	2.560	2.510	2.510	2.510	2.460	2.460	2.460
25	Kolleg	4.784	4.670	4.670	4.620	4.620	4.620	4.570	4.570	4.520
26	Sek II/berufl. Schulen Vollzeitform	200.064	196.200	191.270	182.830	165.220	142.670	122.060	107.090	99.140
27	Berufsvorbereitungsjahr	15.860	14.700	14.100	12.930	11.070	9.600	8.740	8.190	8.080
28	Berufsgrundbildungsjahr	5.069	3.920	3.720	3.520	3.020	2.520	2.020	1.620	1.420
29	Berufsaufbauschule	-	-	-	-	-	-	-	-	-
30	Berufsfachschule	104.045	103.100	100.600	96.100	86.900	74.100	62.300	53.900	49.100
31	Berufs-/Technische Oberschule	-	2.300	2.500	2.800	2.900	3.000	3.000	2.700	2.500
32	Fachgymnasium	28.711	29.600	29.200	28.000	25.300	21.600	17.800	15.100	13.900
33	Fachoberschule	24.273	21.580	20.950	20.080	17.930	15.370	13.320	11.970	11.150
34	Fachschule	22.106	21.000	20.200	19.400	18.100	16.480	14.880	13.610	12.990
35	Fachakademie/Berufsakademie	-	-	-	-	-	-	-	-	-
36	Sek II/berufl. Schulen Teilzeitform	390.217	386.390	375.480	358.270	327.070	287.750	248.700	219.520	201.480
37	Berufsschule im dualen System	360.062	353.600	343.500	327.600	299.500	264.100	228.400	201.100	184.100
38	Berufsvorbereitungsjahr	12.321	16.100	15.500	14.700	12.900	10.900	9.200	8.500	8.000
39	Berufsaufbauschule	-	-	-	-	-	-	-	-	-
40	Berufsfachschule	8.060	7.270	7.240	6.940	6.050	4.850	3.750	3.160	2.920
41	Berufs-/Technische Oberschule	-	-	-	-	-	-	-	-	-
42	Fachoberschule	961	1.000	1.000	1.000	1.000	900	900	800	800
43	Fachschule	8.813	8.420	8.240	8.030	7.620	7.000	6.450	5.960	5.660
44	Fachakademie/Berufsakademie	-	-	-	-	-	-	-	-	-
45	Sonderschulen	98.155	93.480	87.750	83.430	81.670	80.790	81.340	82.410	83.870
46	Förderschwerpunkt Lernen	59.680	56.400	52.600	49.810	48.990	48.730	49.440	50.320	51.400
47	Sonstige Förderschwerpunkte	38.475	37.080	35.150	33.620	32.680	32.060	31.900	32.090	32.470

1 Schüler der allgemein bildenden und beruflichen Schulen 2003 (Ist) bis 2020

1.3 Neue Länder

1.3.1 Grundzahlen

2012	2013	2014	2015	2016	2017	2018	2019	2020		
1.638.720	1.654.810	1.672.790	1.690.680	1.701.660	1.707.340	1.707.640	1.709.350	1.711.820	Insgesamt	1
2.510	2.530	2.560	2.590	2.590	2.590	2.470	2.460	2.430	Vorschulbereich	2
360	370	390	400	400	400	390	390	380	Vorklassen	3
2.150	2.160	2.170	2.190	2.190	2.190	2.080	2.070	2.050	Schulkindergärten	4
492.110	495.000	497.420	499.830	501.840	503.150	502.950	500.650	496.740	Primarbereich	5
480.900	483.800	486.200	488.600	490.600	491.800	491.600	489.300	485.400	Grundschule	6
8.600	8.600	8.600	8.600	8.600	8.700	8.700	8.700	8.700	Integrierte Gesamtschule	7
2.610	2.600	2.620	2.630	2.640	2.650	2.650	2.650	2.640	Freie Waldorfschule	8
686.450	693.120	697.480	690.590	692.320	694.640	699.170	703.310	706.640	Sekundarbereich I	9
77.700	77.000	76.400	76.300	76.100	76.100	76.100	76.200	76.200	Schulartunabh. Orientierungsstufe	10
13.800	13.800	13.500	12.400	12.300	12.300	12.300	12.300	12.300	Hauptschule	11
249.200	253.400	257.100	260.300	262.900	264.800	267.900	270.300	272.200	Schulen mit mehreren Bildungsg.	12
41.000	41.200	41.100	38.600	38.100	38.000	37.800	37.700	37.800	Realschule	13
223.300	225.800	227.500	225.300	226.000	227.000	228.800	230.600	231.900	Gymnasium	14
74.530	74.970	74.900	70.720	69.950	69.480	69.310	69.240	69.260	Integrierte Gesamtschule	15
3.670	3.700	3.730	3.720	3.720	3.710	3.710	3.720	3.730	Freie Waldorfschule	16
800	800	800	800	800	800	800	800	800	Abendhauptschule	17
2.450	2.450	2.450	2.450	2.450	2.450	2.450	2.450	2.450	Abendrealschule	18
372.860	378.620	389.200	411.090	418.160	420.030	415.640	415.420	418.320	Sekundarbereich II	19
79.540	83.590	87.110	93.620	95.220	93.430	91.530	91.030	91.730	Sek II/allgemein bildende Schulen	20
60.900	64.700	67.800	72.800	74.200	72.500	71.600	71.300	72.000	Gymnasium	21
10.630	10.930	11.340	12.750	12.950	12.860	11.960	11.760	11.760	Integrierte Gesamtschule	22
1.030	1.030	1.040	1.140	1.140	1.140	1.040	1.040	1.040	Freie Waldorfschule	23
2.460	2.410	2.410	2.410	2.410	2.410	2.410	2.410	2.410	Abendgymnasium	24
4.520	4.520	4.520	4.520	4.520	4.520	4.520	4.520	4.520	Kolleg	25
96.690	98.470	100.760	108.100	108.540	108.770	107.470	107.210	108.370	Sek II/berufl. Schulen Vollzeitform	26
8.290	8.730	8.850	9.170	9.070	8.980	9.080	9.090	9.310	Berufsvorbereitungsjahr	27
1.420	1.420	1.520	1.620	1.620	1.620	1.620	1.620	1.620	Berufsgrundbildungsjahr	28
-	-	-	-	-	-	-	-	-	Berufsaufbauschule	29
47.500	48.100	49.400	53.800	53.600	53.200	52.700	52.700	53.400	Berufsfachschule	30
2.400	2.300	2.200	2.100	2.200	2.900	2.300	2.100	2.100	Berufs-/Technische Oberschule	31
13.500	14.000	14.500	15.600	16.000	16.100	16.000	16.000	16.100	Fachgymnasium	32
10.770	10.970	11.100	12.400	12.440	12.150	11.850	11.860	11.880	Fachoberschule	33
12.810	12.950	13.190	13.410	13.610	13.820	13.920	13.840	13.960	Fachschule	34
-	-	-	-	-	-	-	-	-	Fachakademie/Berufsakademie	35
196.630	196.560	201.330	209.370	214.400	217.830	216.640	217.180	218.220	Sek II/berufl. Schulen Teilzeitform	36
179.200	178.700	182.800	189.900	195.100	198.600	197.500	197.900	198.800	Berufsschule im dualen System	37
8.200	8.600	8.900	9.500	9.200	9.200	9.100	9.200	9.300	Berufsvorbereitungsjahr	38
-	-	-	-	-	-	-	-	-	Berufsaufbauschule	39
2.900	2.910	3.140	3.350	3.460	3.470	3.370	3.390	3.400	Berufsfachschule	40
-	-	-	-	-	-	-	-	-	Berufs-/Technische Oberschule	41
800	800	800	900	800	800	800	800	800	Fachoberschule	42
5.530	5.550	5.690	5.720	5.840	5.760	5.870	5.890	5.920	Fachschule	43
-	-	-	-	-	-	-	-	-	Fachakademie/Berufsakademie	44
84.790	85.540	86.130	86.580	86.750	86.930	87.410	87.510	87.690	Sonderschulen	45
52.050	52.560	52.820	53.080	53.200	53.480	53.770	53.970	54.050	Förderschwerpunkt Lernen	46
32.740	32.980	33.310	33.500	33.550	33.450	33.640	33.540	33.640	Sonstige Förderschwerpunkte	47

1 Schüler der allgemein bildenden und beruflichen Schulen 2003 (Ist) bis 2020

1.3 Neue Länder

1.3.2 Messzahlen

		2003	2004	2005	2006	2007	2008	2009	2010	2011
1	Insgesamt	100	95	91	86	81	77	74	72	72
2	Vorschulbereich	100	101	20	20	20	20	20	20	20
3	Vorklassen	100	100	4	4	4	4	4	3	3
4	Schulkindergärten	100	105	111	112	112	112	113	114	114
5	Primarbereich	100	104	113	117	119	119	117	117	117
6	Grundschule	100	104	113	117	118	119	116	116	117
7	Integrierte Gesamtschule	100	109	122	126	128	129	121	119	118
8	Freie Waldorfschule	100	108	119	120	120	120	116	116	116
9	Sekundarbereich I	100	88	77	68	63	63	65	67	69
10	Schulartunabh. Orientierungsstufe	100	93	91	94	99	102	119	121	105
11	Hauptschule	100	85	71	59	52	51	51	52	56
12	Schulen mit mehreren Bildungsg.	100	86	75	67	63	62	64	66	69
13	Realschule	100	84	68	53	41	40	40	41	45
14	Gymnasium	100	91	80	69	64	63	64	67	70
15	Integrierte Gesamtschule	100	87	74	64	57	56	57	59	64
16	Freie Waldorfschule	100	100	97	98	99	100	104	105	103
17	Abendhauptschule	100	105	105	105	105	105	105	105	105
18	Abendrealschule	100	103	101	101	101	101	99	99	99
19	Sekundarbereich II	100	99	97	93	84	72	61	54	50
20	Sek II/allgemein bildende Schulen	100	100	99	97	85	68	56	50	48
21	Gymnasium	100	100	99	97	84	65	53	47	44
22	Integrierte Gesamtschule	100	100	98	95	88	76	64	57	55
23	Freie Waldorfschule	100	108	113	111	109	98	98	97	97
24	Abendgymnasium	100	101	100	98	98	98	96	96	96
25	Kolleg	100	98	98	97	97	97	96	96	94
26	Sek II/beruf. Schulen Vollzeitform	100	98	96	91	83	71	61	54	50
27	Berufsvorbereitungsjahr	100	93	89	82	70	61	55	52	51
28	Berufsgrundbildungsjahr	100	77	73	69	60	50	40	32	28
29	Berufsaufbauschule	-	-	-	-	-	-	-	-	-
30	Berufsfachschule	100	99	97	92	84	71	60	52	47
31	Berufs-/Technische Oberschule	-	-	-	-	-	-	-	-	-
32	Fachgymnasium	100	103	102	98	88	75	62	53	48
33	Fachoberschule	100	89	86	83	74	63	55	49	46
34	Fachschule	100	95	91	88	82	75	67	62	59
35	Fachakademie/Berufsakademie	-	-	-	-	-	-	-	-	-
36	Sek II/beruf. Schulen Teilzeitform	100	99	96	92	84	74	64	56	52
37	Berufsschule im dualen System	100	98	95	91	83	73	63	56	51
38	Berufsvorbereitungsjahr	100	131	126	119	105	88	75	69	65
39	Berufsaufbauschule	-	-	-	-	-	-	-	-	-
40	Berufsfachschule	100	90	90	86	75	60	47	39	36
41	Berufs-/Technische Oberschule	-	-	-	-	-	-	-	-	-
42	Fachoberschule	100	104	104	104	104	94	94	83	83
43	Fachschule	100	96	93	91	86	79	73	68	64
44	Fachakademie/Berufsakademie	-	-	-	-	-	-	-	-	-
45	Sonderschulen	100	95	89	85	83	82	83	84	85
46	Förderschwerpunkt Lernen	100	95	88	83	82	82	83	84	86
47	Sonstige Förderschwerpunkte	100	96	91	87	85	83	83	83	84

1 Schüler der allgemein bildenden und beruflichen Schulen 2003 (Ist) bis 2020

1.3 Neue Länder

1.3.2 Messzahlen

2012	2013	2014	2015	2016	2017	2018	2019	2020		
72	73	74	74	75	75	75	75	75	Insgesamt	1
20	20	21	21	21	21	20	20	20	Vorschulbereich	2
3	4	4	4	4	4	4	4	4	Vorklassen	3
115	115	116	117	117	117	111	110	109	Schulkindergärten	4
118	118	119	119	120	120	120	120	119	Primarbereich	5
118	118	119	120	120	120	120	120	119	Grundschule	6
117	117	117	117	117	118	118	118	118	Integrierte Gesamtschule	7
116	116	116	117	117	118	118	118	117	Freie Waldorfschule	8
70	71	72	71	71	71	72	72	73	Sekundarbereich I	9
103	102	101	101	101	101	101	101	101	Schulartunabh. Orientierungsstufe	10
57	57	56	51	51	51	51	51	51	Hauptschule	11
70	72	73	74	74	75	76	76	77	Schulen mit mehreren Bildungsg.	12
46	46	46	44	43	43	43	42	43	Realschule	13
72	72	73	72	73	73	73	74	74	Gymnasium	14
65	66	66	62	61	61	61	61	61	Integrierte Gesamtschule	15
103	104	105	105	105	105	105	105	105	Freie Waldorfschule	16
105	105	105	105	105	105	105	105	105	Abendhauptschule	17
99	99	99	99	99	99	99	99	99	Abendrealschule	18
48	49	50	53	54	54	54	54	54	Sekundarbereich II	19
44	46	48	52	52	51	50	50	51	Sek II/allgemein bildende Schulen	20
40	42	44	47	48	47	46	46	47	Gymnasium	21
56	58	60	67	68	68	63	62	62	Integrierte Gesamtschule	22
97	97	98	107	107	107	98	98	98	Freie Waldorfschule	23
96	94	94	94	94	94	94	94	94	Abendgymnasium	24
94	94	94	94	94	94	94	94	94	Kolleg	25
48	49	50	54	54	54	54	54	54	Sek II/beruf. Schulen Vollzeitform	26
52	55	56	58	57	57	57	57	59	Berufsvorbereitungsjahr	27
28	28	30	32	32	32	32	32	32	Berufsgrundbildungsjahr	28
-	-	-	-	-	-	-	-	-	Berufsaufbauschule	29
46	46	47	52	52	51	51	51	51	Berufsfachschule	30
-	-	-	-	-	-	-	-	-	Berufs-/Technische Oberschule	31
47	49	51	54	56	56	56	56	56	Fachgymnasium	32
44	45	46	51	51	50	49	49	49	Fachoberschule	33
58	59	60	61	62	63	63	63	63	Fachschule	34
-	-	-	-	-	-	-	-	-	Fachakademie/Berufsakademie	35
50	50	52	54	55	56	56	56	56	Sek II/beruf. Schulen Teilzeitform	36
50	50	51	53	54	55	55	55	55	Berufsschule im dualen System	37
67	70	72	77	75	75	74	75	75	Berufsvorbereitungsjahr	38
-	-	-	-	-	-	-	-	-	Berufsaufbauschule	39
36	36	39	42	43	43	42	42	42	Berufsfachschule	40
-	-	-	-	-	-	-	-	-	Berufs-/Technische Oberschule	41
83	83	83	94	83	83	83	83	83	Fachoberschule	42
63	63	65	65	66	65	67	67	67	Fachschule	43
-	-	-	-	-	-	-	-	-	Fachakademie/Berufsakademie	44
86	87	88	88	88	89	89	89	89	Sonderschulen	45
87	88	89	89	89	90	90	90	91	Förderschwerpunkt Lernen	46
85	86	87	87	87	87	87	87	87	Sonstige Förderschwerpunkte	47

2 Absolventen und Abgänger der allgemein bildenden und beruflichen Schulen 2003 (Ist) bis 2020

2.1 Deutschland

2.1.1 Grundzahlen

		2003	2004	2005	2006	2007	2008	2009	2010	2011
1	Allgemein bildende Schulen	949.985	970.840	973.340	975.050	969.820	929.910	895.540	875.910	907.810
2	ohne Hauptschulabschluss	83.804	85.880	84.080	81.620	77.340	73.710	71.500	70.420	71.200
3	darunter aus Sonderschulen	38.191	38.710	38.580	37.930	36.550	35.420	34.640	34.130	34.310
4	mit Hautschulabschluss	245.627	251.400	248.900	243.800	233.100	220.800	211.600	206.700	206.400
5	mit Realschulabschluss	386.572	398.200	399.900	399.500	393.200	368.700	351.800	339.500	330.800
6	mit Fachhochschulreife	11.682	11.760	12.160	12.730	13.180	13.300	13.340	13.390	13.010
7	mit Hochschulreife	222.300	223.600	228.300	237.400	253.000	253.400	247.300	245.900	286.400
8	Berufliche Schulen	1.077.888	1.118.560	1.127.730	1.138.710	1.145.290	1.144.520	1.128.860	1.102.950	1.070.230
9	Berufsschule im dualen System	589.675	590.900	588.500	593.200	600.300	605.500	604.500	594.100	577.200
10	Berufsvorbereitungsjahr	72.623	72.430	73.560	72.910	71.430	68.220	64.540	61.530	59.110
11	Berufsgrundbildungsjahr	38.436	43.170	38.890	38.910	39.120	38.530	37.020	35.910	34.700
12	Berufsaufbauschule	709	700	700	700	700	700	700	700	700
13	Berufsfachschule	218.238	245.000	257.900	263.000	263.300	261.000	253.300	244.900	235.700
14	Berufs-/Technische Oberschule	7.907	7.010	10.410	10.710	10.500	10.810	11.420	11.720	11.730
15	Fachgymnasium	32.130	34.220	35.510	36.680	37.460	37.880	37.310	36.520	34.940
16	Fachoberschule	57.260	60.740	59.430	60.930	61.200	60.830	59.390	57.190	55.770
17	Fachschule	58.039	61.190	59.630	58.470	58.080	57.850	57.480	57.180	57.180
18	Fachakademie/Berufsakademie	2.871	3.200	3.200	3.200	3.200	3.200	3.200	3.200	3.200

Anmerkungen:

2011 und 2013 teilweise doppelte Entlassjahrgänge wegen Schulzeitverkürzung.

2 Absolventen und Abgänger der allgemein bildenden und beruflichen Schulen 2003 (Ist) bis 2020

2.1 Deutschland

2.1.2 Messzahlen

		2003	2004	2005	2006	2007	2008	2009	2010	2011
1	Allgemein bildende Schulen	100	102	102	103	102	98	94	92	96
2	ohne Hauptschulabschluss	100	102	100	97	92	88	85	84	85
3	darunter aus Sonderschulen	100	101	101	99	96	93	91	89	90
4	mit Hautschulabschluss	100	102	101	99	95	90	86	84	84
5	mit Realschulabschluss	100	103	103	103	102	95	91	88	86
6	mit Fachhochschulreife	100	101	104	109	113	114	114	115	111
7	mit Hochschulreife	100	101	103	107	114	114	111	111	129
8	Berufliche Schulen	100	104	105	106	106	106	105	102	99
9	Berufsschule im dualen System	100	100	100	101	102	103	103	101	98
10	Berufsvorbereitungsjahr	100	100	101	100	98	94	89	85	81
11	Berufsgrundbildungsjahr	100	112	101	101	102	100	96	93	90
12	Berufsaufbauschule	100	99	99	99	99	99	99	99	99
13	Berufsfachschule	100	112	118	121	121	120	116	112	108
14	Berufs-/Technische Oberschule	100	89	132	135	133	137	144	148	148
15	Fachgymnasium	100	107	111	114	117	118	116	114	109
16	Fachoberschule	100	106	104	106	107	106	104	100	97
17	Fachschule	100	105	103	101	100	100	99	99	99
18	Fachakademie/Berufsakademie	100	111	111	111	111	111	111	111	111

Absolventen beruflicher Schulen einschließlich Schulabgängern, die nach vollständigem Durchlaufen des Bildungsgangs die Schule ohne Abschluss verlassen haben. Für BY sind solche Abgänger nur für die Berufsschule im dualen System enthalten.

2 Absolventen und Abgänger der allgemein bildenden und beruflichen Schulen 2003 (Ist) bis 2020
2.1 Deutschland
2.1.1 Grundzahlen

2012	2013	2014	2015	2016	2017	2018	2019	2020		
887.120	920.330	870.870	865.470	854.020	838.780	819.480	805.510	788.280	Allgemein bildende Schulen	1
72.390	72.430	72.210	71.020	69.720	68.010	66.980	65.760	64.990	ohne Hauptschulabschluss	2
34.990	34.920	34.500	34.400	32.990	31.890	31.550	31.330	30.950	darunter aus Sonderschulen	3
211.700	212.800	213.900	212.200	205.700	198.400	195.000	192.200	186.900	mit Hautschulabschluss	4
334.500	345.600	344.700	345.600	340.300	333.400	322.500	318.100	314.100	mit Realschulabschluss	5
12.230	11.900	11.660	11.750	11.900	11.470	11.400	11.050	10.890	mit Fachhochschulreife	6
256.300	277.600	228.400	224.900	226.400	227.500	223.600	218.400	211.400	mit Hochschulreife	7
1.041.930	1.027.070	1.024.650	1.024.100	1.025.390	1.019.500	1.007.950	991.150	971.250	Berufliche Schulen	8
559.300	545.900	543.700	543.500	544.100	542.900	538.900	531.000	519.500	Berufschule im dualen System	9
58.000	58.710	59.400	59.280	59.470	58.560	57.440	56.590	55.950	Berufsvorbereitungsjahr	10
34.100	34.510	34.400	34.390	33.990	33.380	32.770	31.970	31.260	Berufsgrundbildungsjahr	11
700	700	700	700	700	700	700	700	700	Berufsaufbauschule	12
229.200	228.700	228.800	228.600	229.200	226.700	221.500	215.800	211.000	Berufsfachschule	13
11.740	11.540	11.340	11.340	11.040	10.840	10.940	10.940	10.630	Berufs-/Technische Oberschule	14
34.390	33.340	32.600	32.580	32.870	32.900	33.130	32.660	32.080	Fachgymnasium	15
54.290	53.640	53.570	53.730	54.080	53.650	52.890	52.110	51.170	Fachoberschule	16
57.010	56.830	56.940	56.780	56.740	56.670	56.480	56.180	55.760	Fachschule	17
3.200	3.200	3.200	3.200	3.200	3.200	3.200	3.200	3.200	Fachakademie/Berufsakademie	18

2 Absolventen und Abgänger der allgemein bildenden und beruflichen Schulen 2003 (Ist) bis 2020
2.1 Deutschland
2.1.2 Messzahlen

2012	2013	2014	2015	2016	2017	2018	2019	2020		
93	97	92	91	90	88	86	85	83	Allgemein bildende Schulen	1
86	86	86	85	83	81	80	78	78	ohne Hauptschulabschluss	2
92	91	90	90	86	84	83	82	81	darunter aus Sonderschulen	3
86	87	87	86	84	81	79	78	76	mit Hautschulabschluss	4
87	89	89	89	88	86	83	82	81	mit Realschulabschluss	5
105	102	100	101	102	98	98	95	93	mit Fachhochschulreife	6
115	125	103	101	102	102	101	98	95	mit Hochschulreife	7
97	95	95	95	95	95	94	92	90	Berufliche Schulen	8
95	93	92	92	92	92	91	90	88	Berufschule im dualen System	9
80	81	82	82	82	81	79	78	77	Berufsvorbereitungsjahr	10
89	90	89	89	88	87	85	83	81	Berufsgrundbildungsjahr	11
99	99	99	99	99	99	99	99	99	Berufsaufbauschule	12
105	105	105	105	105	104	101	99	97	Berufsfachschule	13
148	146	143	143	140	137	138	138	134	Berufs-/Technische Oberschule	14
107	104	101	101	102	102	103	102	100	Fachgymnasium	15
95	94	94	94	94	94	92	91	89	Fachoberschule	16
98	98	98	98	98	98	97	97	96	Fachschule	17
111	111	111	111	111	111	111	111	111	Fachakademie/Berufsakademie	18

Absolventen beruflicher Schulen einschließlich Schulabgängern, die nach vollständigem Durchlaufen des Bildungsgangs die Schule ohne Abschluss verlassen haben. Für BY sind solche Abgänger nur für die Berufsschule im dualen System enthalten.

2 Absolventen und Abgänger der allgemein bildenden und beruflichen Schulen 2003 (Ist) bis 2020

2.2 Alte Länder

2.2.1 Grundzahlen

		2003	2004	2005	2006	2007	2008	2009	2010	2011
1	Allgemein bildende Schulen	723.840	747.460	756.260	768.480	778.440	766.470	758.850	756.170	795.590
2	ohne Hauptschulabschluss	60.101	61.680	61.280	61.020	59.540	57.910	57.200	56.820	57.300
3	darunter aus Sonderschulen	27.300	27.910	27.980	28.430	28.150	27.420	27.040	26.830	26.810
4	mit Hautschulabschluss	206.622	213.300	212.900	212.300	207.100	199.000	192.200	188.400	187.900
5	mit Realschulabschluss	282.153	297.200	302.500	305.900	313.700	307.300	300.400	292.700	286.100
6	mit Fachhochschulreife	11.084	11.080	11.580	12.060	12.400	12.560	12.950	13.050	12.790
7	mit Hochschulreife	163.880	164.200	168.000	177.200	185.700	189.700	196.100	205.200	251.500
8	Berufliche Schulen	854.816	887.620	898.010	914.450	928.970	943.200	948.720	946.560	935.830
9	Berufschule im dualen System	468.651	469.700	471.700	478.900	488.700	499.600	507.400	509.000	504.700
10	Berufsvorbereitungsjahr	44.639	46.230	45.360	45.710	45.930	45.920	45.340	44.630	44.010
11	Berufsgrundbildungsjahr	34.544	38.750	34.970	35.190	35.590	35.500	34.490	33.890	33.080
12	Berufsaufbauschule	709	700	700	700	700	700	700	700	700
13	Berufsfachschule	178.291	199.300	210.700	217.100	219.500	220.900	218.900	216.200	211.500
14	Berufs-/Technische Oberschule	7.907	7.010	9.510	9.710	9.400	9.610	10.120	10.320	10.430
15	Fachgymnasium	24.589	26.020	27.110	27.980	29.080	29.780	29.960	30.410	30.000
16	Fachoberschule	44.497	46.600	46.000	48.000	48.900	49.700	49.800	48.900	48.300
17	Fachschule	48.118	50.110	48.760	47.960	47.970	48.290	48.810	49.310	49.910
18	Fachakademie/Berufsakademie	2.871	3.200	3.200	3.200	3.200	3.200	3.200	3.200	3.200

Anmerkungen:

2011 und 2013 teilweise doppelte Entlassjahrgänge wegen Schulzeitverkürzung.

2 Absolventen und Abgänger der allgemein bildenden und beruflichen Schulen 2003 (Ist) bis 2020

2.2 Alte Länder

2.2.2 Messzahlen

		2003	2004	2005	2006	2007	2008	2009	2010	2011
1	Allgemein bildende Schulen	100	103	104	106	108	106	105	104	110
2	ohne Hauptschulabschluss	100	103	102	102	99	96	95	95	95
3	darunter aus Sonderschulen	100	102	102	104	103	100	99	98	98
4	mit Hautschulabschluss	100	103	103	103	100	96	93	91	91
5	mit Realschulabschluss	100	105	107	108	111	109	106	104	101
6	mit Fachhochschulreife	100	100	104	109	112	113	117	118	115
7	mit Hochschulreife	100	100	103	108	113	116	120	125	153
8	Berufliche Schulen	100	104	105	107	109	110	111	111	109
9	Berufschule im dualen System	100	100	101	102	104	107	108	109	108
10	Berufsvorbereitungsjahr	100	104	102	102	103	103	102	100	99
11	Berufsgrundbildungsjahr	100	112	101	102	103	103	100	98	96
12	Berufsaufbauschule	100	99	99	99	99	99	99	99	99
13	Berufsfachschule	100	112	118	122	123	124	123	121	119
14	Berufs-/Technische Oberschule	100	89	120	123	119	122	128	131	132
15	Fachgymnasium	100	106	110	114	118	121	122	124	122
16	Fachoberschule	100	105	103	108	110	112	112	110	109
17	Fachschule	100	104	101	100	100	100	101	102	104
18	Fachakademie/Berufsakademie	100	111	111	111	111	111	111	111	111

Absolventen beruflicher Schulen einschließlich Schulabgängern, die nach vollständigem Durchlaufen des Bildungsgangs die Schule ohne Abschluss verlassen haben. Für BY sind solche Abgänger nur für die Berufsschule im dualen System enthalten.

2 Absolventen und Abgänger der allgemein bildenden und beruflichen Schulen 2003 (Ist) bis 2020
2.2 Alte Länder
2.2.1 Grundzahlen

2012	2013	2014	2015	2016	2017	2018	2019	2020		
768.110	805.220	751.660	739.250	728.100	710.750	691.750	676.780	658.850	Allgemein bildende Schulen	1
57.990	57.530	56.710	55.620	54.020	52.510	51.280	50.060	49.290	ohne Hauptschulabschluss	2
26.990	26.920	26.400	26.100	24.590	23.590	23.050	22.730	22.450	darunter aus Sonderschulen	3
192.300	192.400	193.100	189.500	184.200	177.200	173.500	170.500	164.900	mit Hautschulabschluss	4
287.900	296.000	293.200	290.700	285.700	278.500	267.900	262.600	257.800	mit Realschulabschluss	5
11.920	11.690	11.350	11.530	11.580	11.240	11.070	10.820	10.560	mit Fachhochschulreife	6
218.000	247.600	197.300	191.900	192.600	191.300	188.000	182.800	176.300	mit Hochschulreife	7
920.020	911.530	910.600	908.680	904.170	895.930	883.480	866.310	846.420	Berufliche Schulen	8
494.100	485.200	484.800	484.600	483.100	479.800	474.700	466.500	455.100	Berufschule im dualen System	9
43.300	43.610	44.000	43.380	42.670	41.960	41.040	40.190	39.250	Berufsvorbereitungsjahr	10
32.680	33.090	32.980	32.870	32.370	31.760	31.150	30.350	29.640	Berufsgrundbildungsjahr	11
700	700	700	700	700	700	700	700	700	Berufsaufbauschule	12
207.900	208.900	208.900	208.200	207.100	204.500	199.400	193.900	189.100	Berufsfachschule	13
10.540	10.440	10.340	10.340	10.040	9.840	9.840	9.740	9.630	Berufs-/Technische Oberschule	14
30.090	29.280	28.670	28.580	28.580	28.460	28.450	28.040	27.440	Fachgymnasium	15
47.400	47.000	46.800	46.800	46.600	46.100	45.600	44.700	43.800	Fachoberschule	16
50.110	50.110	50.210	50.010	49.810	49.610	49.400	48.990	48.560	Fachschule	17
3.200	3.200	3.200	3.200	3.200	3.200	3.200	3.200	3.200	Fachakademie/Berufsakademie	18

2 Absolventen und Abgänger der allgemein bildenden und beruflichen Schulen 2003 (Ist) bis 2020
2.2 Alte Länder
2.2.2 Messzahlen

2012	2013	2014	2015	2016	2017	2018	2019	2020		
106	111	104	102	101	98	96	93	91	Allgemein bildende Schulen	1
96	96	94	93	90	87	85	83	82	ohne Hauptschulabschluss	2
99	99	97	96	90	86	84	83	82	darunter aus Sonderschulen	3
93	93	93	92	89	86	84	83	80	mit Hautschulabschluss	4
102	105	104	103	101	99	95	93	91	mit Realschulabschluss	5
108	105	102	104	104	101	100	98	95	mit Fachhochschulreife	6
133	151	120	117	118	117	115	112	108	mit Hochschulreife	7
108	107	107	106	106	105	103	101	99	Berufliche Schulen	8
105	104	103	103	103	102	101	100	97	Berufschule im dualen System	9
97	98	99	97	96	94	92	90	88	Berufsvorbereitungsjahr	10
95	96	95	95	94	92	90	88	86	Berufsgrundbildungsjahr	11
99	99	99	99	99	99	99	99	99	Berufsaufbauschule	12
117	117	117	117	116	115	112	109	106	Berufsfachschule	13
133	132	131	131	127	124	124	123	122	Berufs-/Technische Oberschule	14
122	119	117	116	116	116	116	114	112	Fachgymnasium	15
107	106	105	105	105	104	102	100	98	Fachoberschule	16
104	104	104	104	104	103	103	102	101	Fachschule	17
111	111	111	111	111	111	111	111	111	Fachakademie/Berufsakademie	18

Absolventen beruflicher Schulen einschließlich Schulabgängern, die nach vollständigem Durchlaufen des Bildungsgangs die Schule ohne Abschluss verlassen haben. Für BY sind solche Abgänger nur für die Berufsschule im dualen System enthalten.

2 Absolventen und Abgänger der allgemein bildenden und beruflichen Schulen 2003 (Ist) bis 2020

2.3 Neue Länder

2.3.1 Grundzahlen

		2003	2004	2005	2006	2007	2008	2009	2010	2011
1	Allgemein bildende Schulen	226.145	223.380	217.080	206.570	191.380	163.440	136.690	119.740	112.220
2	ohne Hauptschulabschluss	23.703	24.200	22.800	20.600	17.800	15.800	14.300	13.600	13.900
3	darunter aus Sonderschulen	10.891	10.800	10.600	9.500	8.400	8.000	7.600	7.300	7.500
4	mit Hautschulabschluss	39.005	38.100	36.000	31.500	26.000	21.800	19.400	18.300	18.500
5	mit Realschulabschluss	104.419	101.000	97.400	93.600	79.500	61.400	51.400	46.800	44.700
6	mit Fachhochschulreife	598	680	580	670	780	740	390	340	220
7	mit Hochschulreife	58.420	59.400	60.300	60.200	67.300	63.700	51.200	40.700	34.900
8	Berufliche Schulen	223.072	230.940	229.720	224.260	216.320	201.320	180.140	156.390	134.400
9	Berufsschule im dualen System	121.024	121.200	116.800	114.300	111.600	105.900	97.100	85.100	72.500
10	Berufsvorbereitungsjahr	27.984	26.200	28.200	27.200	25.500	22.300	19.200	16.900	15.100
11	Berufsgrundbildungsjahr	3.892	4.420	3.920	3.720	3.530	3.030	2.530	2.020	1.620
12	Berufsaufbauschule	-	-	-	-	-	-	-	-	-
13	Berufsfachschule	39.947	45.700	47.200	45.900	43.800	40.100	34.400	28.700	24.200
14	Berufs-/Technische Oberschule	-	-	900	1.000	1.100	1.200	1.300	1.400	1.300
15	Fachgymnasium	7.541	8.200	8.400	8.700	8.380	8.100	7.350	6.110	4.940
16	Fachoberschule	12.763	14.140	13.430	12.930	12.300	11.130	9.590	8.290	7.470
17	Fachschule	9.921	11.080	10.870	10.510	10.110	9.560	8.670	7.870	7.270
18	Fachakademie/Berufsakademie	-	-	-	-	-	-	-	-	-

2 Absolventen und Abgänger der allgemein bildenden und beruflichen Schulen 2003 (Ist) bis 2020

2.3 Alte Länder

2.3.2 Messzahlen

		2003	2004	2005	2006	2007	2008	2009	2010	2011
1	Allgemein bildende Schulen	100	99	96	91	85	72	60	53	50
2	ohne Hauptschulabschluss	100	102	96	87	75	67	60	57	59
3	darunter aus Sonderschulen	100	99	97	87	77	73	70	67	69
4	mit Hautschulabschluss	100	98	92	81	67	56	50	47	47
5	mit Realschulabschluss	100	97	93	90	76	59	49	45	43
6	mit Fachhochschulreife	100	114	97	112	130	124	65	57	37
7	mit Hochschulreife	100	102	103	103	115	109	88	70	60
8	Berufliche Schulen	100	104	103	101	97	90	81	70	60
9	Berufsschule im dualen System	100	100	97	94	92	88	80	70	60
10	Berufsvorbereitungsjahr	100	94	101	97	91	80	69	60	54
11	Berufsgrundbildungsjahr	100	114	101	96	91	78	65	52	42
12	Berufsaufbauschule	-	-	-	-	-	-	-	-	-
13	Berufsfachschule	100	114	118	115	110	100	86	72	61
14	Berufs-/Technische Oberschule	-	-	-	-	-	-	-	-	-
15	Fachgymnasium	100	109	111	115	111	107	97	81	66
16	Fachoberschule	100	111	105	101	96	87	75	65	59
17	Fachschule	100	112	110	106	102	96	87	79	73
18	Fachakademie/Berufsakademie	-	-	-	-	-	-	-	-	-

Absolventen beruflicher Schulen einschließlich Schulabgängern, die nach vollständigem Durchlaufen des Bildungsgangs die Schule ohne Abschluss verlassen haben. Für BY sind solche Abgänger nur für die Berufsschule im dualen System enthalten.

2 Absolventen und Abgänger der allgemein bildenden und beruflichen Schulen 2003 (Ist) bis 2020
2.3 Neue Länder
2.3.1 Grundzahlen

2012	2013	2014	2015	2016	2017	2018	2019	2020		
119.010	115.110	119.210	126.220	125.920	128.030	127.730	128.730	129.430	Allgemein bildende Schulen	1
14.400	14.900	15.500	15.400	15.700	15.500	15.700	15.700	15.700	ohne Hauptschulabschluss	2
8.000	8.000	8.100	8.300	8.400	8.300	8.500	8.600	8.500	darunter aus Sonderschulen	3
19.400	20.400	20.800	22.700	21.500	21.200	21.500	21.700	22.000	mit Hautschulabschluss	4
46.600	49.600	51.500	54.900	54.600	54.900	54.600	55.500	56.300	mit Realschulabschluss	5
310	210	310	220	320	230	330	230	330	mit Fachhochschulreife	6
38.300	30.000	31.100	33.000	33.800	36.200	35.600	35.600	35.100	mit Hochschulreife	7
121.910	115.540	114.050	115.420	121.220	123.570	124.470	124.840	124.830	Berufliche Schulen	8
65.200	60.700	58.900	58.900	61.000	63.100	64.200	64.500	64.400	Berufschule im dualen System	9
14.700	15.100	15.400	15.900	16.800	16.600	16.400	16.400	16.700	Berufsvorbereitungsjahr	10
1.420	1.420	1.420	1.520	1.620	1.620	1.620	1.620	1.620	Berufsgrundbildungsjahr	11
-	-	-	-	-	-	-	-	-	Berufsaufbauschule	12
21.300	19.800	19.900	20.400	22.100	22.200	22.100	21.900	21.900	Berufsfachschule	13
1.200	1.100	1.000	1.000	1.000	1.000	1.100	1.200	1.000	Berufs-/Technische Oberschule	14
4.300	4.060	3.930	4.000	4.290	4.440	4.680	4.620	4.640	Fachgymnasium	15
6.890	6.640	6.770	6.930	7.480	7.550	7.290	7.410	7.370	Fachoberschule	16
6.900	6.720	6.730	6.770	6.930	7.060	7.080	7.190	7.200	Fachschule	17
-	-	-	-	-	-	-	-	-	Fachakademie/Berufsakademie	18

2 Absolventen und Abgänger der allgemein bildenden und beruflichen Schulen 2003 (Ist) bis 2020
2.3 Alte Länder
2.3.2 Messzahlen

2012	2013	2014	2015	2016	2017	2018	2019	2020		
53	51	53	56	56	57	56	57	57	Allgemein bildende Schulen	1
61	63	65	65	66	65	66	66	66	ohne Hauptschulabschluss	2
73	73	74	76	77	76	78	79	78	darunter aus Sonderschulen	3
50	52	53	58	55	54	55	56	56	mit Hautschulabschluss	4
45	48	49	53	52	53	52	53	54	mit Realschulabschluss	5
52	35	52	37	54	38	55	38	55	mit Fachhochschulreife	6
66	51	53	56	58	62	61	61	60	mit Hochschulreife	7
55	52	51	52	54	55	56	56	56	Berufliche Schulen	8
54	50	49	49	50	52	53	53	53	Berufschule im dualen System	9
53	54	55	57	60	59	59	59	60	Berufsvorbereitungsjahr	10
36	36	36	39	42	42	42	42	42	Berufsgrundbildungsjahr	11
-	-	-	-	-	-	-	-	-	Berufsaufbauschule	12
53	50	50	51	55	56	55	55	55	Berufsfachschule	13
-	-	-	-	-	-	-	-	-	Berufs-/Technische Oberschule	14
57	54	52	53	57	59	62	61	62	Fachgymnasium	15
54	52	53	54	59	59	57	58	58	Fachoberschule	16
70	68	68	68	70	71	71	72	73	Fachschule	17
-	-	-	-	-	-	-	-	-	Fachakademie/Berufsakademie	18

Absolventen beruflicher Schulen einschließlich Schulabgängern, die nach vollständigem Durchlaufen des Bildungsgangs die Schule ohne Abschluss verlassen haben. Für BY sind solche Abgänger nur für die Berufsschule im dualen System enthalten.

Tabellen

Teil B: Länderzahlen

Abkürzungen

BW	Baden-Württemberg
BY	Bayern
BE	Berlin
BB	Brandenburg
HB	Bremen
HH	Hamburg
HE	Hessen
MV	Mecklenburg-Vorpommern
NI	Niedersachsen
NW	Nordrhein-Westfalen
RP	Rheinland-Pfalz
SL	Saarland
SN	Sachsen
ST	Sachsen-Anhalt
SH	Schleswig-Holstein
TH	Thüringen
D	Deutschland

1 Schüler
1.1 Schulen insgesamt

	BW	BY	BE	BB	HB	HH	HE	MV	NI	NW	RP	SL	SN	ST	SH	TH	aL	nL	D
2003	1.708.768	1.857.705	459.844	353.680	98.590	239.972	899.576	251.955	1.262.667	2.908.107	618.815	156.337	560.203	335.699	427.207	313.430	10.177.744	2.274.811	12.452.555
2004	1.712.900	1.859.100	454.820	332.380	98.660	242.200	899.720	237.350	1.270.020	2.927.740	619.470	155.770	528.090	314.360	432.920	296.310	10.218.500	2.163.310	12.381.810
2005	1.724.400	1.859.100	449.220	316.950	98.320	244.800	898.030	219.740	1.279.220	2.935.240	618.750	154.110	500.740	295.330	436.200	278.190	10.248.170	2.060.170	12.308.340
2006	1.731.100	1.857.400	440.320	299.030	98.260	246.800	896.160	204.630	1.282.310	2.925.840	615.050	152.700	474.640	275.970	436.660	261.100	10.242.280	1.955.690	12.197.970
2007	1.728.800	1.851.600	428.420	282.270	98.000	248.600	892.890	187.970	1.280.320	2.910.440	608.750	150.190	449.140	251.100	434.910	245.120	10.204.500	1.844.020	12.048.520
2008	1.712.100	1.841.100	418.020	268.290	97.480	249.700	890.700	167.130	1.276.030	2.881.640	600.550	147.300	425.240	238.010	430.110	231.500	10.126.710	1.748.190	11.874.900
2009	1.690.300	1.827.400	408.020	255.540	96.820	249.800	883.700	155.270	1.271.040	2.842.640	592.040	141.550	407.390	230.680	424.070	222.550	10.019.360	1.679.450	11.698.810
2010	1.666.500	1.811.900	401.620	247.710	95.960	246.900	876.670	152.280	1.259.440	2.797.440	581.940	138.150	396.290	227.690	416.730	219.330	9.891.630	1.644.920	11.536.550
2011	1.641.400	1.762.000	398.120	245.670	95.440	246.400	875.750	152.830	1.219.650	2.750.030	572.330	134.740	392.240	227.750	409.480	220.520	9.707.220	1.637.130	11.344.350
2012	1.597.000	1.736.400	390.920	246.590	93.290	247.100	851.230	155.210	1.203.350	2.708.830	561.340	131.310	392.740	229.080	402.750	224.180	9.532.600	1.638.720	11.171.320
2013	1.571.600	1.711.100	389.220	248.540	92.740	246.400	830.510	158.360	1.185.150	2.630.440	550.540	128.570	396.590	232.210	395.910	229.890	9.342.960	1.654.810	10.997.770
2014	1.548.500	1.686.100	387.520	251.230	92.150	246.400	812.080	161.010	1.167.060	2.600.240	540.540	125.820	401.190	236.390	388.480	235.450	9.207.370	1.672.790	10.880.160
2015	1.525.500	1.660.400	388.020	252.980	91.220	246.600	802.350	162.590	1.149.260	2.568.140	531.840	123.100	405.790	240.820	380.940	240.480	9.079.350	1.690.680	10.770.030
2016	1.502.500	1.635.500	385.220	253.850	90.780	247.100	791.810	163.590	1.131.950	2.534.740	522.940	121.120	408.790	244.900	372.470	245.310	8.950.910	1.701.660	10.652.570
2017	1.480.700	1.611.000	381.820	253.830	90.060	247.200	781.370	164.230	1.116.350	2.503.930	514.640	119.210	410.590	247.640	364.720	249.230	8.829.180	1.707.340	10.536.520
2018	1.459.300	1.586.900	376.420	251.510	89.450	247.300	771.230	164.710	1.103.050	2.478.230	507.140	117.840	410.790	251.170	357.560	253.040	8.718.000	1.707.640	10.425.640
2019	1.439.800	1.564.800	374.120	249.910	89.130	247.600	762.480	165.950	1.091.750	2.458.430	500.840	116.340	409.790	253.100	351.100	256.480	8.622.270	1.709.350	10.331.620
2020	1.423.900	1.545.200	372.520	249.290	88.720	248.200	754.530	167.320	1.083.450	2.445.830	495.740	115.490	408.490	254.690	345.730	259.510	8.546.790	1.711.820	10.258.610

1 Schüler
1.1 Schulen insgesamt
1.1.1 Allgemein bildende Schulen

	BW	BY	BE	BB	HB	HH	HE	MV	NI	NW	RP	SL	SN	ST	SH	TH	aL	nL	D
2003	1.321.873	1.473.077	364.658	273.223	74.094	181.550	708.438	183.052	991.201	2.339.118	493.065	118.867	390.837	250.436	341.500	222.324	8.042.783	1.684.530	9.727.313
2004	1.317.400	1.471.600	355.700	253.580	73.700	183.400	706.130	167.130	993.400	2.340.700	491.970	117.150	366.690	231.070	342.970	206.550	8.038.420	1.580.720	9.619.140
2005	1.319.300	1.469.500	350.600	241.350	73.150	185.200	701.540	151.980	996.400	2.334.900	488.700	114.820	344.040	214.090	342.200	191.360	8.025.710	1.493.420	9.519.130
2006	1.317.300	1.464.900	343.500	226.930	72.710	186.200	696.760	141.850	993.800	2.316.500	483.100	112.790	324.440	198.900	339.530	178.970	7.983.590	1.414.590	9.398.180
2007	1.309.100	1.454.500	335.500	216.370	72.110	186.400	691.690	136.100	986.900	2.287.200	475.800	109.870	311.240	181.140	334.860	171.380	7.908.430	1.351.730	9.260.160
2008	1.290.000	1.440.700	330.800	211.390	71.390	186.000	688.800	126.610	979.800	2.256.200	467.900	106.950	304.040	176.850	329.870	168.080	7.817.610	1.317.770	9.135.380
2009	1.267.200	1.430.100	326.000	208.640	70.730	185.500	682.700	125.350	973.400	2.225.600	460.390	101.310	302.790	176.930	324.640	168.980	7.721.570	1.308.690	9.030.260
2010	1.246.300	1.417.700	324.100	208.410	70.070	180.500	677.070	126.070	962.200	2.195.100	451.890	98.860	305.890	179.860	318.920	173.980	7.618.610	1.318.310	8.936.920
2011	1.227.000	1.367.400	323.800	210.170	69.650	180.400	678.460	127.670	924.500	2.167.300	444.380	96.380	310.640	184.140	312.980	180.090	7.468.450	1.336.510	8.804.960
2012	1.185.600	1.344.900	316.100	212.090	67.210	181.000	655.340	128.790	910.200	2.137.100	435.390	93.740	314.940	188.380	306.350	185.100	7.316.830	1.345.400	8.662.230
2013	1.161.400	1.322.900	316.500	213.340	66.760	181.200	635.020	129.610	892.900	2.053.900	426.190	91.500	318.290	192.440	299.430	189.600	7.131.200	1.359.780	8.490.980
2014	1.140.000	1.300.500	316.000	214.130	66.270	181.200	616.590	130.560	875.400	2.020.800	417.690	89.590	320.390	196.220	292.820	193.400	7.000.860	1.370.700	8.371.560
2015	1.117.800	1.276.300	311.500	212.380	65.840	181.200	607.460	131.080	859.000	1.989.200	410.290	87.610	321.390	199.860	287.000	197.000	6.881.700	1.373.210	8.254.910
2016	1.097.300	1.253.300	310.800	211.450	65.500	181.400	598.120	131.880	844.300	1.962.300	403.190	86.340	321.190	202.900	280.560	200.500	6.772.310	1.378.720	8.151.030
2017	1.080.600	1.232.800	307.800	211.130	64.980	181.900	589.590	132.080	832.700	1.941.400	397.490	85.600	320.690	205.240	274.930	203.800	6.681.990	1.380.740	8.062.730
2018	1.068.700	1.214.600	306.500	209.810	64.670	182.400	582.350	132.460	824.900	1.927.800	392.990	84.930	319.590	207.970	269.990	207.200	6.613.330	1.383.530	7.996.860
2019	1.060.600	1.198.000	305.900	209.010	64.660	182.800	576.710	132.960	819.300	1.920.700	389.390	84.380	318.290	209.400	265.860	209.400	6.562.400	1.384.960	7.947.360
2020	1.056.300	1.187.000	305.200	208.790	64.550	183.600	571.970	133.260	816.200	1.920.000	387.190	84.150	316.790	210.390	262.520	210.800	6.533.480	1.385.230	7.918.710

1 Schüler
1.1 Schulen insgesamt
1.1.2 Berufliche Schulen

	BW	BY	BE	BB	HB	HH	HE	MV	NI	NW	RP	SL	SN	ST	SH	TH	aL	nL	D
2003	386.895	384.628	95.186	80.457	24.496	58.422	191.138	68.903	271.466	568.989	125.750	37.470	169.366	85.263	85.707	91.106	2.134.961	590.281	2.725.242
2004	395.500	387.500	99.120	78.800	24.960	58.800	193.590	70.220	276.620	587.040	127.500	38.620	161.400	83.290	89.950	89.760	2.180.080	582.590	2.762.670
2005	405.100	389.600	98.620	75.600	25.170	59.600	196.490	67.760	282.820	600.340	130.050	39.290	156.700	81.240	94.000	86.830	2.222.460	566.750	2.789.210
2006	413.800	392.500	96.820	72.100	25.550	60.600	199.400	62.780	288.510	609.340	131.950	39.910	150.200	77.070	97.130	82.130	2.258.690	541.100	2.799.790
2007	419.700	397.100	92.920	65.900	25.890	62.200	201.200	51.870	293.420	623.240	132.950	40.320	137.900	69.960	100.050	73.740	2.296.070	492.290	2.788.360
2008	422.100	400.400	87.220	56.900	26.090	63.700	201.900	40.520	296.230	625.440	132.650	40.350	121.200	61.160	100.240	63.420	2.309.100	430.420	2.739.520
2009	423.100	397.300	82.020	46.900	26.090	64.300	201.000	29.920	297.640	617.040	131.650	40.240	104.600	53.750	99.430	53.570	2.297.790	370.760	2.668.550
2010	420.200	394.200	77.520	39.300	25.890	66.400	199.600	26.210	297.240	602.340	130.050	39.290	90.400	47.830	97.810	45.350	2.273.020	326.610	2.599.630
2011	414.400	394.600	74.320	35.500	25.790	66.000	197.290	25.160	295.150	582.730	127.950	38.360	81.600	43.610	96.500	40.430	2.238.770	300.620	2.539.390
2012	411.400	391.500	74.820	34.500	26.080	66.100	195.890	26.420	293.150	571.730	125.950	37.570	77.800	40.700	96.400	39.080	2.215.770	293.320	2.509.090
2013	410.200	388.200	72.720	35.200	25.980	65.200	195.490	28.750	292.250	576.540	124.350	37.070	78.300	39.770	96.480	40.290	2.211.760	295.030	2.506.790
2014	408.500	385.600	71.520	37.100	25.880	65.200	195.490	30.450	291.660	579.440	122.850	36.230	80.800	40.170	95.660	42.050	2.206.510	302.090	2.508.600
2015	407.700	384.100	76.520	40.600	25.380	65.400	194.890	31.510	290.260	578.940	121.550	35.490	84.400	40.960	93.940	43.480	2.197.650	317.470	2.515.120
2016	405.200	382.200	74.420	42.400	25.280	65.700	193.690	31.710	287.650	572.440	119.750	34.780	87.600	42.000	91.910	44.810	2.178.600	322.940	2.501.540
2017	400.100	378.200	74.020	42.700	25.080	65.300	191.780	32.150	283.650	562.530	117.150	33.610	89.900	42.400	89.790	45.430	2.147.190	326.600	2.473.790
2018	390.600	372.300	69.920	41.700	24.780	64.900	188.880	32.250	278.150	550.430	114.150	32.910	91.200	43.200	87.570	45.840	2.104.670	324.110	2.428.780
2019	379.200	366.800	68.220	40.900	24.470	64.800	185.770	32.990	272.450	537.730	111.450	31.960	91.500	43.700	85.240	47.080	2.059.870	324.390	2.384.260
2020	367.600	358.200	67.320	40.500	24.170	64.600	182.560	34.060	267.250	525.830	108.550	31.340	91.700	44.300	83.210	48.710	2.013.310	326.590	2.339.900

1 Schüler
1.2 Vorschulbereich

	BW	BY	BE	BB	HB	HH	HE	MV	NI	NW	RP	SL	SN	ST	SH	TH	aL	nL	D
2003	8.582	-	10.157	-	541	6.802	6.886	369	5.127	10.771	1.272	484	1.397	421	1.161	-	41.626	12.344	53.970
2004	8.600	-	10.100	-	540	7.100	6.900	450	5.000	9.300	1.300	470	1.400	490	1.200	-	40.410	12.440	52.850
2005	8.600	-	-	-	450	7.000	6.700	450	4.900	-	1.300	430	1.500	500	1.100	-	30.480	2.450	32.930
2006	8.600	-	-	-	450	6.900	6.700	470	4.800	-	1.200	420	1.500	520	1.100	-	30.170	2.490	32.660
2007	8.600	-	-	-	450	6.800	6.400	470	4.600	-	1.200	410	1.500	530	1.100	-	29.560	2.500	32.060
2008	8.600	-	-	-	450	6.900	6.300	460	4.400	-	1.200	390	1.500	520	1.000	-	29.240	2.480	31.720
2009	8.600	-	-	-	450	7.000	6.200	450	4.400	-	1.100	380	1.500	540	1.000	-	29.130	2.490	31.620
2010	8.600	-	-	-	450	7.000	6.100	440	4.300	-	1.100	370	1.500	550	1.000	-	28.920	2.490	31.410
2011	8.600	-	-	-	450	7.000	5.900	440	4.200	-	1.100	370	1.500	560	910	-	28.530	2.500	31.030
2012	8.600	-	-	-	450	7.000	5.900	440	4.100	-	1.100	360	1.500	570	910	-	28.420	2.510	30.930
2013	8.600	-	-	-	450	7.100	5.700	450	4.100	-	1.100	360	1.500	580	910	-	28.320	2.530	30.850
2014	8.600	-	-	-	450	7.100	5.700	470	4.000	-	1.100	360	1.500	590	910	-	28.220	2.560	30.780
2015	8.600	-	-	-	450	7.200	5.700	490	4.000	-	1.100	350	1.500	600	910	-	28.310	2.590	30.900
2016	8.600	-	-	-	450	7.200	5.700	490	4.000	-	1.100	350	1.500	600	830	-	28.230	2.590	30.820
2017	8.600	-	-	-	450	7.200	5.600	490	4.100	-	1.100	360	1.500	600	830	-	28.240	2.590	30.830
2018	8.600	-	-	-	450	7.200	5.600	470	4.100	-	1.100	360	1.400	600	830	-	28.240	2.470	30.710
2019	8.600	-	-	-	450	7.200	5.600	470	4.100	-	1.100	360	1.400	590	830	-	28.240	2.460	30.700
2020	8.600	-	-	-	450	7.200	5.600	460	4.200	-	1.100	360	1.400	570	830	-	28.340	2.430	30.770

Anmerkungen: Einschließlich entsprechender Einrichtungen an Sonderschulen.

1 Schüler
 1.2 Vorschulbereich
 1.2.1 Vorklasse

	BW	BY	BE	BB	HB	HH	HE	MV	NI	NW	RP	SL	SN	ST	SH	TH	aL	nL	D
2003	-	-	10.157	-	-	6.700	2.464	311	-	-	-	-	-	-	-	-	9.164	10.468	19.632
2004	-	-	10.100	-	-	7.000	2.600	370	-	-	-	-	-	-	-	-	9.600	10.470	20.070
2005	-	-	-	-	-	6.900	2.500	370	-	-	-	-	-	-	-	-	9.400	370	9.770
2006	-	-	-	-	-	6.800	2.500	390	-	-	-	-	-	-	-	-	9.300	390	9.690
2007	-	-	-	-	-	6.700	2.400	390	-	-	-	-	-	-	-	-	9.100	390	9.490
2008	-	-	-	-	-	6.800	2.300	380	-	-	-	-	-	-	-	-	9.100	380	9.480
2009	-	-	-	-	-	6.900	2.300	370	-	-	-	-	-	-	-	-	9.200	370	9.570
2010	-	-	-	-	-	6.900	2.300	360	-	-	-	-	-	-	-	-	9.200	360	9.560
2011	-	-	-	-	-	6.900	2.200	360	-	-	-	-	-	-	-	-	9.100	360	9.460
2012	-	-	-	-	-	6.900	2.200	360	-	-	-	-	-	-	-	-	9.100	360	9.460
2013	-	-	-	-	-	7.000	2.100	370	-	-	-	-	-	-	-	-	9.100	370	9.470
2014	-	-	-	-	-	7.000	2.100	390	-	-	-	-	-	-	-	-	9.100	390	9.490
2015	-	-	-	-	-	7.100	2.100	400	-	-	-	-	-	-	-	-	9.200	400	9.600
2016	-	-	-	-	-	7.100	2.100	400	-	-	-	-	-	-	-	-	9.200	400	9.600
2017	-	-	-	-	-	7.100	2.100	400	-	-	-	-	-	-	-	-	9.200	400	9.600
2018	-	-	-	-	-	7.100	2.100	390	-	-	-	-	-	-	-	-	9.200	390	9.590
2019	-	-	-	-	-	7.100	2.100	390	-	-	-	-	-	-	-	-	9.200	390	9.590
2020	-	-	-	-	-	7.100	2.100	380	-	-	-	-	-	-	-	-	9.200	380	9.580

Anmerkungen: Einschließlich entsprechender Einrichtungen an Sonderschulen.

NW: Ab 2005 ersetzt durch flexible Schuleingangsphase.

1 Schüler
 1.2 Vorschulbereich
 1.2.2 Schulkindergarten

	BW	BY	BE	BB	HB	HH	HE	MV	NI	NW	RP	SL	SN	ST	SH	TH	aL	nL	D
2003	8.582	-	-	-	541	102	4.422	58	5.127	10.771	1.272	484	1.397	421	1.161	-	32.462	1.876	34.338
2004	8.600	-	-	-	540	100	4.300	80	5.000	9.300	1.300	470	1.400	490	1.200	-	30.810	1.970	32.780
2005	8.600	-	-	-	450	100	4.200	80	4.900	-	1.300	430	1.500	500	1.100	-	21.080	2.080	23.160
2006	8.600	-	-	-	450	100	4.200	80	4.800	-	1.200	420	1.500	520	1.100	-	20.870	2.100	22.970
2007	8.600	-	-	-	450	100	4.000	80	4.600	-	1.200	410	1.500	530	1.100	-	20.460	2.110	22.570
2008	8.600	-	-	-	450	100	4.000	80	4.400	-	1.200	390	1.500	520	1.000	-	20.140	2.100	22.240
2009	8.600	-	-	-	450	100	3.900	80	4.400	-	1.100	380	1.500	540	1.000	-	19.930	2.120	22.050
2010	8.600	-	-	-	450	100	3.800	80	4.300	-	1.100	370	1.500	550	1.000	-	19.720	2.130	21.850
2011	8.600	-	-	-	450	100	3.700	80	4.200	-	1.100	370	1.500	560	910	-	19.430	2.140	21.570
2012	8.600	-	-	-	450	100	3.700	80	4.100	-	1.100	360	1.500	570	910	-	19.320	2.150	21.470
2013	8.600	-	-	-	450	100	3.600	80	4.100	-	1.100	360	1.500	580	910	-	19.220	2.160	21.380
2014	8.600	-	-	-	450	100	3.600	80	4.000	-	1.100	360	1.500	590	910	-	19.120	2.170	21.290
2015	8.600	-	-	-	450	100	3.600	90	4.000	-	1.100	350	1.500	600	910	-	19.110	2.190	21.300
2016	8.600	-	-	-	450	100	3.600	90	4.000	-	1.100	350	1.500	600	830	-	19.030	2.190	21.220
2017	8.600	-	-	-	450	100	3.500	90	4.100	-	1.100	360	1.500	600	830	-	19.040	2.190	21.230
2018	8.600	-	-	-	450	100	3.500	80	4.100	-	1.100	360	1.400	600	830	-	19.040	2.080	21.120
2019	8.600	-	-	-	450	100	3.500	80	4.100	-	1.100	360	1.400	590	830	-	19.040	2.070	21.110
2020	8.600	-	-	-	450	100	3.500	80	4.200	-	1.100	360	1.400	570	830	-	19.140	2.050	21.190

Anmerkungen: Einschließlich entsprechender Einrichtungen an Sonderschulen.

1 Schüler
1.3 Primarbereich

	BW	BY	BE	BB	HB	HH	HE	MV	NI	NW	RP	SL	SN	ST	SH	TH	aL	nL	D
2003	460.049	515.793	103.479	63.255	24.514	59.116	246.493	40.953	350.807	775.374	172.632	41.203	98.215	58.513	122.590	53.865	2.768.571	418.280	3.186.851
2004	455.900	513.300	104.800	66.800	24.580	59.800	248.500	42.720	351.500	776.700	171.590	40.210	103.880	60.070	122.500	57.590	2.764.580	435.860	3.200.440
2005	464.300	515.300	120.100	74.400	24.480	61.100	249.800	44.840	352.500	790.500	170.900	39.610	109.380	62.770	122.100	61.590	2.790.590	473.080	3.263.670
2006	469.300	517.900	121.500	77.500	24.270	60.900	249.700	46.350	350.300	787.600	169.190	38.710	114.580	65.480	120.200	64.590	2.788.070	490.000	3.278.070
2007	468.100	512.200	120.200	78.500	23.980	60.400	245.400	46.650	342.500	770.900	163.590	36.890	118.080	67.490	116.900	65.190	2.740.860	496.110	3.236.970
2008	456.100	506.900	119.800	78.800	23.680	59.700	239.700	46.950	331.700	751.100	158.290	35.570	119.380	68.390	113.100	64.990	2.675.840	498.310	3.174.150
2009	437.100	498.900	109.600	74.700	23.180	59.300	234.900	46.860	322.800	730.600	153.690	34.360	119.980	69.690	109.900	66.490	2.604.730	487.320	3.092.050
2010	417.700	490.100	108.700	73.400	22.880	59.100	229.900	46.260	314.100	712.100	149.390	33.450	119.680	70.590	106.800	68.790	2.535.520	487.420	3.022.940
2011	401.400	474.400	108.500	72.800	22.680	59.300	225.300	45.350	306.600	696.300	145.990	32.840	119.180	71.600	103.700	71.490	2.468.510	488.920	2.957.430
2012	394.800	461.200	108.400	72.000	22.680	59.600	221.500	44.740	301.000	683.700	143.290	32.430	119.380	73.200	101.000	74.390	2.421.200	492.110	2.913.310
2013	390.100	447.300	108.700	71.400	22.780	59.800	217.800	44.730	295.800	674.700	141.090	32.130	119.480	74.500	98.800	76.190	2.380.300	495.000	2.875.300
2014	386.700	434.100	108.900	71.200	22.680	59.900	214.600	45.540	291.600	669.200	139.390	31.730	119.180	75.810	96.700	76.790	2.346.600	497.420	2.844.020
2015	384.400	431.100	109.000	71.200	22.580	60.300	211.900	46.650	289.000	667.000	138.190	31.520	118.680	77.110	95.400	77.190	2.331.390	499.830	2.831.220
2016	383.100	429.000	108.900	71.300	22.480	60.500	209.800	47.850	287.800	667.600	137.590	31.520	117.980	78.220	93.900	77.590	2.323.290	501.840	2.825.130
2017	382.800	428.000	108.700	71.600	22.380	60.800	208.200	48.660	287.700	670.400	137.290	31.520	117.280	78.820	92.700	78.090	2.321.790	503.150	2.824.940
2018	383.200	427.700	108.400	71.900	22.380	61.000	206.900	48.760	288.700	674.800	137.290	31.620	116.380	79.020	91.700	78.490	2.325.290	502.950	2.828.240
2019	384.100	427.900	107.900	71.900	22.380	61.100	205.900	48.460	290.300	680.300	137.390	31.720	115.280	78.520	91.000	78.590	2.332.090	500.650	2.832.740
2020	385.300	428.300	107.200	71.900	22.380	61.100	205.400	47.860	292.400	686.700	137.690	31.820	114.080	77.410	90.900	78.290	2.341.990	496.740	2.838.730

1 Schüler
 1.3 Primarbereich
 1.3.1 Grundschule

	BW	BY	BE	BB	HB	HH	HE	MV	NI	NW	RP	SL	SN	ST	SH	TH	aL	nL	D
2003	453.084	513.396	101.180	57.052	24.228	52.059	243.017	40.760	347.627	769.724	171.942	40.771	97.826	58.353	121.138	53.490	2.736.986	408.661	3.145.647
2004	449.200	510.900	102.400	59.900	24.300	52.600	245.000	42.500	348.300	771.100	170.900	39.800	103.500	59.900	121.000	57.200	2.733.100	425.400	3.158.500
2005	457.500	512.900	117.300	66.700	24.200	53.800	246.300	44.600	349.300	784.800	170.200	39.200	109.000	62.600	120.600	61.200	2.758.800	461.400	3.220.200
2006	462.400	515.400	118.700	69.500	24.000	53.500	246.200	46.100	347.100	781.800	168.500	38.300	114.200	65.300	118.700	64.200	2.755.900	478.000	3.233.900
2007	461.200	509.800	117.400	70.400	23.700	53.100	241.900	46.400	339.400	765.100	162.900	36.500	117.700	67.300	115.400	64.800	2.709.000	484.000	3.193.000
2008	449.400	504.500	117.000	70.600	23.400	52.500	236.400	46.700	328.700	745.400	157.600	35.200	119.000	68.200	111.800	64.600	2.644.900	486.100	3.131.000
2009	430.700	496.500	107.100	66.900	22.900	52.100	231.600	46.600	319.800	725.100	153.000	34.000	119.600	69.500	108.600	66.100	2.574.300	475.800	3.050.100
2010	411.600	487.800	106.200	65.700	22.600	52.000	226.700	46.000	311.300	706.700	148.700	33.100	119.300	70.400	105.500	68.400	2.506.000	476.000	2.982.000
2011	395.500	472.200	106.000	65.200	22.400	52.100	222.100	45.100	303.800	691.000	145.300	32.500	118.800	71.400	102.500	71.100	2.439.400	477.600	2.917.000
2012	389.000	459.000	105.900	64.500	22.400	52.400	218.400	44.500	298.300	678.500	142.600	32.100	119.000	73.000	99.800	74.000	2.392.500	480.900	2.873.400
2013	384.400	445.200	106.200	63.900	22.500	52.600	214.800	44.500	293.100	669.600	140.400	31.800	119.100	74.300	97.600	75.800	2.352.000	483.800	2.835.800
2014	381.000	432.100	106.400	63.700	22.400	52.700	211.600	45.300	288.900	664.200	138.700	31.400	118.800	75.600	95.600	76.400	2.318.600	486.200	2.804.800
2015	378.800	429.100	106.500	63.700	22.300	53.000	208.900	46.400	286.300	662.000	137.500	31.200	118.300	76.900	94.300	76.800	2.303.400	488.600	2.792.000
2016	377.500	427.000	106.400	63.800	22.200	53.200	206.800	47.600	285.200	662.600	136.900	31.200	117.600	78.000	92.800	77.200	2.295.400	490.600	2.786.000
2017	377.200	426.000	106.200	64.000	22.100	53.500	205.300	48.400	285.100	665.400	136.600	31.200	116.900	78.600	91.600	77.700	2.294.000	491.800	2.785.800
2018	377.600	425.700	105.900	64.300	22.100	53.700	204.000	48.500	286.000	669.800	136.600	31.300	116.000	78.800	90.600	78.100	2.297.400	491.600	2.789.000
2019	378.500	425.900	105.400	64.300	22.100	53.700	203.100	48.200	287.600	675.300	136.700	31.400	114.900	78.300	89.900	78.200	2.304.200	489.300	2.793.500
2020	379.700	426.300	104.700	64.300	22.100	53.700	202.600	47.600	289.700	681.600	137.000	31.500	113.700	77.200	89.800	77.900	2.314.000	485.400	2.799.400

Anmerkungen: SN: Einschließlich Vorbereitungsklassen für Ausländer und Spätaussiedler.

1 Schüler
 1.3 Primarbereich
 1.3.2 Integrierte Gesamtschule

	BW	BY	BE	BB	HB	HH	HE	MV	NI	NW	RP	SL	SN	ST	SH	TH	aL	nL	D
2003	-	-	1.329	5.875	-	6.080	1.982	-	1.154	-	-	-	-	-	-	165	9.216	7.369	16.585
2004	-	-	1.400	6.450	-	6.200	2.000	-	1.200	-	-	-	-	-	-	180	9.400	8.030	17.430
2005	-	-	1.600	7.230	-	6.300	2.000	-	1.200	-	-	-	-	-	-	180	9.500	9.010	18.510
2006	-	-	1.600	7.520	-	6.400	2.000	-	1.200	-	-	-	-	-	-	180	9.600	9.300	18.900
2007	-	-	1.600	7.620	-	6.300	2.000	-	1.100	-	-	-	-	-	-	180	9.400	9.400	18.800
2008	-	-	1.600	7.720	-	6.200	1.900	-	1.100	-	-	-	-	-	-	180	9.200	9.500	18.700
2009	-	-	1.400	7.320	-	6.200	1.900	-	1.100	-	-	-	-	-	-	180	9.200	8.900	18.100
2010	-	-	1.400	7.220	-	6.100	1.800	-	1.000	-	-	-	-	-	-	180	8.900	8.800	17.700
2011	-	-	1.400	7.120	-	6.200	1.800	-	1.000	-	-	-	-	-	-	180	9.000	8.700	17.700
2012	-	-	1.400	7.020	-	6.200	1.800	-	1.000	-	-	-	-	-	-	180	9.000	8.600	17.600
2013	-	-	1.400	7.020	-	6.200	1.700	-	1.000	-	-	-	-	-	-	180	8.900	8.600	17.500
2014	-	-	1.400	7.020	-	6.200	1.700	-	1.000	-	-	-	-	-	-	180	8.900	8.600	17.500
2015	-	-	1.400	7.020	-	6.300	1.700	-	1.000	-	-	-	-	-	-	180	9.000	8.600	17.600
2016	-	-	1.400	7.020	-	6.300	1.700	-	900	-	-	-	-	-	-	180	8.900	8.600	17.500
2017	-	-	1.400	7.120	-	6.300	1.700	-	900	-	-	-	-	-	-	180	8.900	8.700	17.600
2018	-	-	1.400	7.120	-	6.300	1.700	-	1.000	-	-	-	-	-	-	180	9.000	8.700	17.700
2019	-	-	1.400	7.120	-	6.400	1.600	-	1.000	-	-	-	-	-	-	180	9.000	8.700	17.700
2020	-	-	1.400	7.120	-	6.400	1.600	-	1.000	-	-	-	-	-	-	180	9.000	8.700	17.700

1 Schüler
 1.3 Primarbereich
 1.3.3 Freie Waldorfschule

	BW	BY	BE	BB	HB	HH	HE	MV	NI	NW	RP	SL	SN	ST	SH	TH	aL	nL	D
2003	6.965	2.397	970	328	286	977	1.494	193	2.026	5.650	690	432	389	160	1.452	210	22.369	2.250	24.619
2004	6.700	2.400	1.000	450	280	1.000	1.500	220	2.000	5.600	690	410	380	170	1.500	210	22.080	2.430	24.510
2005	6.800	2.400	1.200	470	280	1.000	1.500	240	2.000	5.700	700	410	380	170	1.500	210	22.290	2.670	24.960
2006	6.900	2.500	1.200	480	270	1.000	1.500	250	2.000	5.800	690	410	380	180	1.500	210	22.570	2.700	25.270
2007	6.900	2.400	1.200	480	280	1.000	1.500	250	2.000	5.800	690	390	380	190	1.500	210	22.460	2.710	25.170
2008	6.700	2.400	1.200	480	280	1.000	1.400	250	1.900	5.700	690	370	380	190	1.300	210	21.740	2.710	24.450
2009	6.400	2.400	1.100	480	280	1.000	1.400	260	1.900	5.500	690	360	380	190	1.300	210	21.230	2.620	23.850
2010	6.100	2.300	1.100	480	280	1.000	1.400	260	1.800	5.400	690	350	380	190	1.300	210	20.620	2.620	23.240
2011	5.900	2.200	1.100	480	280	1.000	1.400	250	1.800	5.300	690	340	380	200	1.200	210	20.110	2.620	22.730
2012	5.800	2.200	1.100	480	280	1.000	1.300	240	1.700	5.200	690	330	380	200	1.200	210	19.700	2.610	22.310
2013	5.700	2.100	1.100	480	280	1.000	1.300	230	1.700	5.100	690	330	380	200	1.200	210	19.400	2.600	22.000
2014	5.700	2.000	1.100	480	280	1.000	1.300	240	1.700	5.000	690	330	380	210	1.100	210	19.100	2.620	21.720
2015	5.600	2.000	1.100	480	280	1.000	1.300	250	1.700	5.000	690	320	380	210	1.100	210	18.990	2.630	21.620
2016	5.600	2.000	1.100	480	280	1.000	1.300	250	1.700	5.000	690	320	380	220	1.100	210	18.990	2.640	21.630
2017	5.600	2.000	1.100	480	280	1.000	1.200	260	1.700	5.000	690	320	380	220	1.100	210	18.890	2.650	21.540
2018	5.600	2.000	1.100	480	280	1.000	1.200	260	1.700	5.000	690	320	380	220	1.100	210	18.890	2.650	21.540
2019	5.600	2.000	1.100	480	280	1.000	1.200	260	1.700	5.000	690	320	380	220	1.100	210	18.890	2.650	21.540
2020	5.600	2.000	1.100	480	280	1.000	1.200	260	1.700	5.100	690	320	380	210	1.100	210	18.990	2.640	21.630

1 Schüler
1.4 Sekundarbereich I

	BW	BY	BE	BB	HB	HH	HE	MV	NI	NW	RP	SL	SN	ST	SH	TH	aL	nL	D
2003	709.763	806.283	191.540	158.642	38.427	89.821	369.939	109.857	526.268	1.242.019	264.137	63.925	237.243	145.727	183.071	131.288	4.293.653	974.297	5.267.950
2004	706.800	803.900	180.500	137.100	37.910	89.800	364.650	92.300	523.300	1.235.300	262.240	62.810	206.660	126.790	183.190	113.880	4.269.900	857.230	5.127.130
2005	696.900	796.600	170.600	118.600	37.230	89.600	357.130	75.580	521.500	1.217.800	257.830	60.900	179.310	109.520	181.870	97.190	4.217.360	750.800	4.968.160
2006	687.600	786.000	162.100	102.700	36.930	90.300	351.320	64.120	517.900	1.199.100	252.940	59.900	155.910	93.530	179.970	84.190	4.161.960	662.550	4.824.510
2007	677.700	778.900	157.200	94.500	36.320	90.700	349.940	59.370	515.700	1.184.900	249.840	58.700	142.510	84.720	177.880	78.900	4.120.580	617.200	4.737.780
2008	670.000	769.200	155.800	94.600	35.910	90.900	353.560	58.690	517.100	1.174.200	246.930	57.100	140.210	83.220	176.390	80.400	4.091.290	612.920	4.704.210
2009	667.400	767.100	164.900	101.600	35.820	91.400	351.750	59.530	519.400	1.166.500	244.120	55.670	143.060	84.350	174.960	82.800	4.074.120	636.240	4.710.360
2010	676.100	765.500	166.200	106.300	35.820	91.800	342.030	61.260	520.200	1.159.700	240.830	54.420	148.160	86.890	173.150	86.400	4.059.550	655.210	4.714.760
2011	672.850	764.000	166.700	109.700	35.710	92.100	338.810	63.970	516.300	1.154.100	237.830	52.990	153.660	90.160	171.230	90.200	4.035.920	674.390	4.710.310
2012	661.550	757.800	166.900	112.100	35.310	91.900	322.890	65.500	507.500	1.140.600	232.530	51.040	157.460	92.590	167.800	91.900	3.968.920	686.450	4.655.370
2013	647.050	749.800	166.500	112.900	34.710	91.500	315.670	65.820	494.900	1.114.800	225.630	49.120	159.860	94.640	163.280	93.400	3.886.460	693.120	4.579.580
2014	630.050	741.300	165.500	112.700	34.310	91.200	309.750	65.640	481.800	1.087.200	218.930	47.800	161.560	96.480	158.760	95.600	3.801.100	697.480	4.498.580
2015	609.950	721.500	157.300	108.900	34.010	90.800	303.730	65.130	469.700	1.061.000	213.330	46.450	162.460	98.200	154.550	98.600	3.705.020	690.590	4.395.610
2016	590.550	701.600	156.800	107.200	33.900	90.800	298.210	64.630	458.500	1.038.300	208.330	45.430	162.560	99.630	150.630	101.500	3.616.250	692.320	4.308.570
2017	575.550	684.000	156.700	106.500	33.600	91.200	293.000	63.820	449.000	1.020.000	204.430	44.910	162.360	101.160	147.220	104.100	3.542.910	694.640	4.237.550
2018	567.300	668.600	156.600	105.800	33.400	91.600	288.590	64.220	442.300	1.006.900	201.330	44.390	162.360	103.290	144.110	106.900	3.488.520	699.170	4.187.690
2019	562.100	653.400	156.700	105.500	33.400	92.000	285.170	65.020	436.900	998.500	198.930	43.980	162.460	105.030	141.500	108.600	3.445.880	703.310	4.149.190
2020	558.500	643.000	156.900	105.400	33.400	92.600	282.250	65.930	432.800	994.800	197.530	43.770	162.160	106.750	139.090	109.500	3.417.740	706.640	4.124.380

1 Schüler
 1.4 Sekundarbereich I
 1.4.1 Schulartunabhängige Orientierungsstufe (Klassenstufen 5 und 6)

	BW	BY	BE	BB	HB	HH	HE	MV	NI	NW	RP	SL	SN	ST	SH	TH	aL	nL	D
2003	434	736	47.969	27.345	10.539	734	36.354	-	162.987	-	-	-	-	-	-	-	211.784	75.314	287.098
2004	400	700	45.600	24.100	10.100	700	33.900	-	-	-	-	-	-	-	-	-	45.800	69.700	115.500
2005	400	700	44.700	24.000	9.900	700	32.700	-	-	-	-	-	-	-	-	-	44.400	68.700	113.100
2006	400	700	45.300	25.500	10.000	700	32.600	-	-	-	-	-	-	-	-	-	44.400	70.800	115.200
2007	400	700	46.700	27.700	10.100	800	33.600	-	-	-	-	-	-	-	-	-	45.600	74.400	120.000
2008	400	700	47.100	29.500	10.100	800	34.200	-	-	-	-	-	-	-	-	-	46.200	76.600	122.800
2009	400	700	55.700	34.000	9.900	800	33.600	-	-	-	-	-	-	-	-	-	45.400	89.700	135.100
2010	400	700	56.000	35.000	9.800	800	33.000	-	-	-	-	-	-	-	-	-	44.700	91.000	135.700
2011	400	700	47.200	31.600	9.700	800	32.400	-	-	-	-	-	-	-	-	-	44.000	78.800	122.800
2012	400	700	46.800	30.900	9.600	800	31.500	-	-	-	-	-	-	-	-	-	43.000	77.700	120.700
2013	400	700	46.400	30.600	9.300	800	30.800	-	-	-	-	-	-	-	-	-	42.000	77.000	119.000
2014	400	700	46.200	30.200	9.200	800	30.300	-	-	-	-	-	-	-	-	-	41.400	76.400	117.800
2015	400	700	46.400	29.900	9.300	800	29.800	-	-	-	-	-	-	-	-	-	41.000	76.300	117.300
2016	400	700	46.500	29.600	9.400	800	29.300	-	-	-	-	-	-	-	-	-	40.600	76.100	116.700
2017	400	700	46.600	29.500	9.300	800	28.800	-	-	-	-	-	-	-	-	-	40.000	76.100	116.100
2018	400	700	46.600	29.500	9.200	800	28.500	-	-	-	-	-	-	-	-	-	39.600	76.100	115.700
2019	400	700	46.600	29.600	9.200	800	28.200	-	-	-	-	-	-	-	-	-	39.300	76.200	115.500
2020	400	700	46.500	29.700	9.200	800	28.000	-	-	-	-	-	-	-	-	-	39.100	76.200	115.300

Anmerkungen: HB: Lauft ab 2004 aus; die Auswirkungen konnten wegen fehlender Datenbasis noch nicht beruck­sichtigt werden.
 NI: Auslaufend, ab 2004 bei Hauptschule, Realschule und Gymnasium, Klassenstufen 5 und 6.

1 Schüler
 1.4 Sekundarbereich I
 1.4.2 Hauptschule (Klassenstufen 5 bis 9/10)

	BW	BY	BE	BB	HB	HH	HE	MV	NI	NW	RP	SL	SN	ST	SH	TH	aL	nL	D
2003	212.517	306.967	17.139	-	5.409	13.728	45.166	7.113	93.090	291.824	52.565	298	-	-	46.633	-	1.068.197	24.252	1.092.449
2004	210.700	294.500	16.000	-	5.200	13.000	44.300	4.700	119.900	288.200	48.600	290	-	-	46.700	-	1.071.390	20.700	1.092.090
2005	206.300	287.500	14.700	-	5.000	12.700	43.200	2.600	114.000	281.000	45.000	280	-	-	46.200	-	1.041.180	17.300	1.058.480
2006	202.500	281.100	13.700	-	4.800	13.000	42.400	600	107.000	273.500	42.300	270	-	-	45.600	-	1.012.470	14.300	1.026.770
2007	200.300	277.900	12.600	-	4.600	13.000	42.100	-	103.800	267.600	40.800	270	-	-	45.100	-	995.470	12.600	1.008.070
2008	198.500	273.600	12.400	-	4.400	13.000	42.700	-	105.400	263.200	39.800	270	-	-	44.700	-	985.570	12.400	997.970
2009	199.400	273.700	12.400	-	4.400	13.100	43.100	-	108.200	261.400	39.300	260	-	-	44.400	-	987.260	12.400	999.660
2010	201.000	274.500	12.500	-	4.500	13.200	43.100	-	108.400	260.800	39.000	250	-	-	44.100	-	988.850	12.500	1.001.350
2011	201.300	273.700	13.500	-	4.500	13.200	42.500	-	107.500	261.300	38.500	240	-	-	43.400	-	986.140	13.500	999.640
2012	197.300	270.400	13.800	-	4.400	13.100	41.600	-	105.500	259.500	37.300	230	-	-	42.400	-	971.730	13.800	985.530
2013	192.500	267.800	13.800	-	4.300	13.100	40.700	-	102.800	253.600	36.200	230	-	-	41.100	-	952.330	13.800	966.130
2014	186.300	264.200	13.500	-	4.200	13.000	39.800	-	100.100	247.100	35.100	230	-	-	39.900	-	929.930	13.500	943.430
2015	179.800	255.900	12.400	-	4.000	13.000	39.000	-	97.500	241.100	34.200	210	-	-	38.700	-	903.410	12.400	915.810
2016	174.000	248.600	12.300	-	3.900	13.100	38.400	-	95.200	235.700	33.400	210	-	-	37.700	-	880.210	12.300	892.510
2017	170.700	242.700	12.300	-	3.900	13.100	37.700	-	93.400	231.400	32.800	210	-	-	36.700	-	862.610	12.300	874.910
2018	168.700	236.900	12.300	-	3.800	13.200	37.100	-	91.900	228.200	32.300	210	-	-	36.000	-	848.310	12.300	860.610
2019	167.300	231.100	12.300	-	3.900	13.200	36.600	-	90.800	226.200	32.000	210	-	-	35.200	-	836.510	12.300	848.810
2020	166.400	229.100	12.300	-	3.900	13.300	36.200	-	90.000	225.300	31.800	210	-	-	34.700	-	830.910	12.300	843.210

Anmerkungen: Ohne Sonderschulklassen und Realschulzüge alter Art.

MV: Auslaufend und in "Schularten mit mehreren Bildungsgängen" übergehend.

NI: Ab 2004 teilweise Überführung der bisherigen schulartunabhängigen Orientierungsstufe.

1 Schüler
 1.4 Sekundarbereich I
 1.4.2 Hauptschule
 1.4.2.1 Klassenstufen 5 und 6

	BW	BY	BE	BB	HB	HH	HE	MV	NI	NW	RP	SL	SN	ST	SH	TH	aL	nL	D
2003	78.122	120.233	-	-	-	8.001	7.023	-	-	83.784	16.382	173	-	-	15.066	-	328.784	-	328.784
2004	78.600	110.700	-	-	-	7.300	6.600	-	30.600	80.200	15.200	170	-	-	14.600	-	343.970	-	343.970
2005	76.000	107.700	-	-	-	7.000	6.500	-	35.600	76.300	14.200	160	-	-	14.300	-	337.760	-	337.760
2006	75.200	107.600	-	-	-	7.200	6.500	-	36.300	74.200	13.800	150	-	-	14.200	-	335.150	-	335.150
2007	76.300	109.400	-	-	-	7.300	6.600	-	37.200	77.300	14.200	160	-	-	14.500	-	342.960	-	342.960
2008	76.700	109.400	-	-	-	7.300	6.800	-	37.800	80.000	14.400	160	-	-	14.500	-	347.060	-	347.060
2009	78.100	108.900	-	-	-	7.300	6.700	-	37.100	78.900	13.900	150	-	-	14.100	-	345.150	-	345.150
2010	79.200	109.600	-	-	-	7.300	6.500	-	36.100	77.100	13.500	140	-	-	13.600	-	343.040	-	343.040
2011	77.500	107.800	-	-	-	7.200	6.400	-	35.200	74.900	13.100	140	-	-	13.200	-	335.440	-	335.440
2012	72.600	104.800	-	-	-	7.100	6.200	-	34.000	72.800	12.600	130	-	-	12.900	-	323.130	-	323.130
2013	68.300	103.200	-	-	-	7.100	6.100	-	33.000	70.900	12.300	130	-	-	12.600	-	313.630	-	313.630
2014	66.700	102.400	-	-	-	7.100	6.000	-	32.500	69.200	12.000	130	-	-	12.200	-	308.230	-	308.230
2015	65.700	97.300	-	-	-	7.100	5.900	-	31.800	68.000	11.800	120	-	-	11.800	-	299.520	-	299.520
2016	64.900	92.500	-	-	-	7.200	5.800	-	31.200	67.000	11.600	120	-	-	11.600	-	291.920	-	291.920
2017	64.300	91.500	-	-	-	7.200	5.700	-	30.800	66.500	11.400	120	-	-	11.300	-	288.820	-	288.820
2018	64.000	91.000	-	-	-	7.200	5.600	-	30.500	66.300	11.300	120	-	-	11.200	-	287.220	-	287.220
2019	63.700	90.500	-	-	-	7.200	5.600	-	30.400	66.400	11.300	120	-	-	11.000	-	286.220	-	286.220
2020	63.700	90.400	-	-	-	7.300	5.500	-	30.400	66.700	11.300	120	-	-	10.900	-	286.320	-	286.320

Anmerkungen: Ohne Sonderschulklassen und Realschulzüge alter Art.

NI: Ab 2004 teilweise Überführung der bisherigen schulartunabhängigen Orientierungsstufe.

1 Schüler
1.4 Sekundarbereich I
1.4.2 Hauptschule
1.4.2.2 Klassenstufen 7 bis 9/10

	BW	BY	BE	BB	HB	HH	HE	MV	NI	NW	RP	SL	SN	ST	SH	TH	aL	nL	D
2003	134.395	186.734	17.139	-	5.409	5.727	38.143	7.113	93.090	208.040	36.183	125	-	-	31.567	-	739.413	24.252	763.665
2004	132.100	183.800	16.000	-	5.200	5.700	37.700	4.700	89.300	208.000	33.400	120	-	-	32.100	-	727.420	20.700	748.120
2005	130.300	179.800	14.700	-	5.000	5.700	36.700	2.600	78.400	204.700	30.800	120	-	-	31.900	-	703.420	17.300	720.720
2006	127.300	173.500	13.700	-	4.800	5.800	35.900	600	70.700	199.300	28.500	120	-	-	31.400	-	677.320	14.300	691.620
2007	124.000	168.500	12.600	-	4.600	5.700	35.500	-	66.600	190.300	26.600	110	-	-	30.600	-	652.510	12.600	665.110
2008	121.800	164.200	12.400	-	4.400	5.700	35.900	-	67.600	183.200	25.400	110	-	-	30.200	-	638.510	12.400	650.910
2009	121.300	164.800	12.400	-	4.400	5.800	36.400	-	71.100	182.500	25.400	110	-	-	30.300	-	642.110	12.400	654.510
2010	121.800	164.900	12.500	-	4.500	5.900	36.600	-	72.300	183.700	25.500	110	-	-	30.500	-	645.810	12.500	658.310
2011	123.800	165.900	13.500	-	4.500	6.000	36.100	-	72.300	186.400	25.400	100	-	-	30.200	-	650.700	13.500	664.200
2012	124.700	165.600	13.800	-	4.400	6.000	35.400	-	71.500	186.700	24.700	100	-	-	29.500	-	648.600	13.800	662.400
2013	124.200	164.600	13.800	-	4.300	6.000	34.600	-	69.800	182.700	23.900	100	-	-	28.500	-	638.700	13.800	652.500
2014	119.600	161.800	13.500	-	4.200	5.900	33.800	-	67.600	177.900	23.100	100	-	-	27.700	-	621.700	13.500	635.200
2015	114.100	158.600	12.400	-	4.000	5.900	33.100	-	65.700	173.100	22.400	90	-	-	26.900	-	603.890	12.400	616.290
2016	109.100	156.100	12.300	-	3.900	5.900	32.600	-	64.000	168.700	21.800	90	-	-	26.100	-	588.290	12.300	600.590
2017	106.400	151.200	12.300	-	3.900	5.900	32.000	-	62.600	164.900	21.400	90	-	-	25.400	-	573.790	12.300	586.090
2018	104.700	145.900	12.300	-	3.800	6.000	31.500	-	61.400	161.900	21.000	90	-	-	24.800	-	561.090	12.300	573.390
2019	103.600	140.600	12.300	-	3.900	6.000	31.000	-	60.400	159.800	20.700	90	-	-	24.200	-	550.290	12.300	562.590
2020	102.700	138.700	12.300	-	3.900	6.000	30.700	-	59.600	158.600	20.500	90	-	-	23.800	-	544.590	12.300	556.890

Anmerkungen: Ohne Sonderschulklassen und Realschulzüge alter Art.

MV: Auslaufend und in "Schularten mit mehreren Bildungsgängen" übergehend.

1 Schüler
 1.4 Sekundarbereich I
 1.4.3 Schularten mit mehreren Bildungsgängen (Klassenstufen 5 bis 10)

	BW	BY	BE	BB	HB	HH	HE	MV	NI	NW	RP	SL	SN	ST	SH	TH	aL	nL	D
2003	-	-	-	-	-	3.139	-	23.215	1.662	-	40.781	28.883	155.607	95.174	-	79.524	74.465	353.520	427.985
2004	-	-	-	-	-	3.200	-	22.400	-	-	42.200	28.100	135.900	77.300	-	68.900	73.500	304.500	378.000
2005	-	-	-	-	-	3.200	-	22.200	-	-	42.200	27.000	118.400	66.900	-	58.300	72.400	265.800	338.200
2006	-	-	-	-	-	3.300	-	24.500	-	-	41.400	26.400	103.600	56.900	-	50.300	71.100	235.300	306.400
2007	-	-	-	-	-	3.200	-	29.400	-	-	40.600	25.800	95.100	51.200	-	47.300	69.600	223.000	292.600
2008	-	-	-	-	-	3.200	-	29.100	-	-	39.900	25.100	93.400	50.100	-	48.100	68.200	220.700	288.900
2009	-	-	-	-	-	3.200	-	29.800	-	-	39.300	24.500	95.200	50.700	-	49.700	67.000	225.400	292.400
2010	-	-	-	-	-	3.300	-	30.700	-	-	38.900	24.000	98.600	52.200	-	52.000	66.200	233.500	299.700
2011	-	-	-	-	-	3.300	-	32.400	-	-	38.400	23.300	102.200	54.200	-	54.300	65.000	243.100	308.100
2012	-	-	-	-	-	3.300	-	33.400	-	-	37.300	22.500	104.800	55.700	-	55.300	63.100	249.200	312.300
2013	-	-	-	-	-	3.300	-	33.800	-	-	36.200	21.600	106.400	57.000	-	56.200	61.100	253.400	314.500
2014	-	-	-	-	-	3.300	-	33.800	-	-	35.200	21.000	107.500	58.100	-	57.700	59.500	257.100	316.600
2015	-	-	-	-	-	3.200	-	33.600	-	-	34.300	20.400	108.100	59.100	-	59.500	57.900	260.300	318.200
2016	-	-	-	-	-	3.200	-	33.300	-	-	33.500	19.900	108.300	60.000	-	61.300	56.600	262.900	319.500
2017	-	-	-	-	-	3.200	-	32.800	-	-	32.900	19.700	108.100	60.900	-	63.000	55.800	264.800	320.600
2018	-	-	-	-	-	3.300	-	32.900	-	-	32.400	19.500	108.100	62.200	-	64.700	55.200	267.900	323.100
2019	-	-	-	-	-	3.300	-	33.200	-	-	32.000	19.300	108.100	63.300	-	65.700	54.600	270.300	324.900
2020	-	-	-	-	-	3.300	-	33.800	-	-	31.800	19.200	107.900	64.300	-	66.200	54.300	272.200	326.500

Anmerkungen: MV: Allmähliche Einbeziehung früherer Bildungsgänge an Haupt- und Realschulen.
 NI: Auslaufend.

1 Schüler
 1.4 Sekundarbereich I
 1.4.3 Schularten mit mehreren Bildungsgängen
 1.4.3.1 Klassenstufen 5 und 6

	BW	BY	BE	BB	HB	HH	HE	MV	NI	NW	RP	SL	SN	ST	SH	TH	aL	nL	D
2003	-	-	-	-	-	-	-	11.032	-	-	15.505	9.308	35.304	24.809	-	17.206	24.813	88.351	113.164
2004	-	-	-	-	-	-	-	9.000	-	-	14.800	9.000	31.800	16.600	-	15.400	23.800	72.800	96.600
2005	-	-	-	-	-	-	-	7.900	-	-	14.100	8.600	30.900	15.600	-	14.400	22.700	68.800	91.500
2006	-	-	-	-	-	-	-	8.200	-	-	13.800	8.400	31.500	15.500	-	14.900	22.200	70.100	92.300
2007	-	-	-	-	-	-	-	9.200	-	-	14.200	8.600	33.500	16.400	-	17.400	22.800	76.500	99.300
2008	-	-	-	-	-	-	-	9.700	-	-	14.300	8.400	35.400	17.300	-	19.400	22.700	81.800	104.500
2009	-	-	-	-	-	-	-	9.600	-	-	13.800	7.900	36.700	17.900	-	19.500	21.700	83.700	105.400
2010	-	-	-	-	-	-	-	9.800	-	-	13.400	7.700	38.000	18.500	-	19.400	21.100	85.700	106.800
2011	-	-	-	-	-	-	-	10.000	-	-	13.000	7.400	38.900	19.000	-	19.700	20.400	87.600	108.000
2012	-	-	-	-	-	-	-	9.900	-	-	12.500	7.100	38.700	18.900	-	19.700	19.600	87.200	106.800
2013	-	-	-	-	-	-	-	9.700	-	-	12.200	6.900	38.200	19.100	-	20.300	19.100	87.300	106.400
2014	-	-	-	-	-	-	-	9.500	-	-	11.900	6.800	38.300	19.700	-	21.800	18.700	89.300	108.000
2015	-	-	-	-	-	-	-	9.400	-	-	11.700	6.700	38.500	20.000	-	22.800	18.400	90.700	109.100
2016	-	-	-	-	-	-	-	9.400	-	-	11.500	6.600	38.700	20.400	-	23.100	18.100	91.600	109.700
2017	-	-	-	-	-	-	-	9.400	-	-	11.400	6.600	38.600	20.700	-	23.200	18.000	91.900	109.900
2018	-	-	-	-	-	-	-	9.800	-	-	11.300	6.500	38.400	21.100	-	23.300	17.800	92.600	110.400
2019	-	-	-	-	-	-	-	10.100	-	-	11.200	6.500	38.300	21.400	-	23.400	17.700	93.200	110.900
2020	-	-	-	-	-	-	-	10.300	-	-	11.200	6.500	38.100	21.700	-	23.600	17.700	93.700	111.400

Anmerkungen: MV: Allmähliche Einbeziehung früherer Bildungsgänge an Haupt- und Realschulen.

SN: Einschließlich Vorbereitungsklassen für Ausländer und Spätaussiedler.

1 Schüler
 1.4 Sekundarbereich I
 1.4.3 Schularten mit mehreren Bildungsgängen
 1.4.3.2 Klassenstufen 7 bis 10

	BW	BY	BE	BB	HB	HH	HE	MV	NI	NW	RP	SL	SN	ST	SH	TH	aL	nL	D
2003	-	-	-	-	-	3.139	-	12.183	1.662	-	25.276	19.575	120.303	70.365	-	62.318	49.652	265.169	314.821
2004	-	-	-	-	-	3.200	-	13.400	-	-	27.400	19.100	104.100	60.700	-	53.500	49.700	231.700	281.400
2005	-	-	-	-	-	3.200	-	14.300	-	-	28.100	18.400	87.500	51.300	-	43.900	49.700	197.000	246.700
2006	-	-	-	-	-	3.300	-	16.300	-	-	27.600	18.000	72.100	41.400	-	35.400	48.900	165.200	214.100
2007	-	-	-	-	-	3.200	-	20.200	-	-	26.400	17.200	61.600	34.800	-	29.900	46.800	146.500	193.300
2008	-	-	-	-	-	3.200	-	19.400	-	-	25.600	16.700	58.000	32.800	-	28.700	45.500	138.900	184.400
2009	-	-	-	-	-	3.200	-	20.200	-	-	25.500	16.600	58.500	32.800	-	30.200	45.300	141.700	187.000
2010	-	-	-	-	-	3.300	-	20.900	-	-	25.500	16.300	60.600	33.700	-	32.600	45.100	147.800	192.900
2011	-	-	-	-	-	3.300	-	22.400	-	-	25.400	15.900	63.300	35.200	-	34.600	44.600	155.500	200.100
2012	-	-	-	-	-	3.300	-	23.500	-	-	24.800	15.400	66.100	36.800	-	35.600	43.500	162.000	205.500
2013	-	-	-	-	-	3.300	-	24.100	-	-	24.000	14.700	68.200	37.900	-	35.900	42.000	166.100	208.100
2014	-	-	-	-	-	3.300	-	24.300	-	-	23.300	14.200	69.200	38.400	-	35.900	40.800	167.800	208.600
2015	-	-	-	-	-	3.200	-	24.200	-	-	22.600	13.700	69.600	39.100	-	36.700	39.500	169.600	209.100
2016	-	-	-	-	-	3.200	-	23.900	-	-	22.000	13.300	69.600	39.600	-	38.200	38.500	171.300	209.800
2017	-	-	-	-	-	3.200	-	23.400	-	-	21.500	13.100	69.500	40.200	-	39.800	37.800	172.900	210.700
2018	-	-	-	-	-	3.300	-	23.100	-	-	21.100	13.000	69.700	41.100	-	41.400	37.400	175.300	212.700
2019	-	-	-	-	-	3.300	-	23.100	-	-	20.800	12.800	69.800	41.900	-	42.300	36.900	177.100	214.000
2020	-	-	-	-	-	3.300	-	23.500	-	-	20.600	12.700	69.800	42.600	-	42.600	36.600	178.500	215.100

Anmerkungen:

MV: Allmähliche Einbeziehung früherer Bildungsgänge an Haupt- und Realschulen.

NI: Auslaufend.

1 Schüler
1.4 Sekundarbereich I
1.4.4 Realschule (Klassenstufen 5 bis 10)

	BW	BY	BE	BB	HB	HH	HE	MV	NI	NW	RP	SL	SN	ST	SH	TH	aL	nL	D
2003	247.412	235.680	30.056	23.249	7.215	9.272	92.645	35.419	130.938	346.473	70.523	1.377	-	-	66.382	-	1.207.917	88.724	1.296.641
2004	245.800	243.800	27.900	20.500	7.100	9.500	92.100	25.900	206.100	345.300	70.100	1.400	-	-	66.700	-	1.287.900	74.300	1.362.200
2005	242.700	244.500	25.600	17.300	6.900	9.500	90.800	17.400	209.000	339.500	69.300	1.300	-	-	66.100	-	1.279.600	60.300	1.339.900
2006	240.200	242.600	23.400	14.200	6.700	9.400	89.200	9.300	211.900	332.600	68.300	1.300	-	-	65.300	-	1.267.500	46.900	1.314.400
2007	237.100	240.400	22.100	12.100	6.500	9.500	88.200	2.600	214.000	327.200	67.900	1.300	-	-	64.400	-	1.256.500	36.800	1.293.300
2008	234.500	237.500	21.600	11.700	6.400	9.400	88.800	2.200	214.200	323.800	67.300	1.300	-	-	63.900	-	1.247.100	35.500	1.282.600
2009	234.300	235.900	21.700	12.100	6.400	9.400	89.100	2.000	213.800	320.900	66.600	1.200	-	-	63.200	-	1.240.800	35.800	1.276.600
2010	234.700	234.500	21.900	12.800	6.400	9.500	89.000	1.900	214.300	319.000	65.600	1.200	-	-	62.400	-	1.236.600	36.600	1.273.200
2011	235.200	234.300	24.100	14.200	6.400	9.600	88.700	1.900	212.800	317.500	64.800	1.200	-	-	61.800	-	1.232.300	40.200	1.272.500
2012	232.000	233.300	24.300	14.800	6.300	9.700	86.900	1.900	209.200	314.000	63.700	1.100	-	-	60.500	-	1.216.700	41.000	1.257.700
2013	227.400	231.000	24.300	15.000	6.200	9.600	85.000	1.900	204.100	306.800	61.700	1.100	-	-	58.800	-	1.191.700	41.200	1.232.900
2014	222.100	228.600	24.200	15.000	6.100	9.600	83.400	1.900	198.700	299.100	59.900	1.100	-	-	57.000	-	1.165.600	41.100	1.206.700
2015	215.400	223.600	22.300	14.400	6.000	9.500	81.700	1.900	193.800	291.900	58.300	1.000	-	-	55.400	-	1.136.600	38.600	1.175.200
2016	208.500	217.800	22.100	14.100	6.000	9.400	80.100	1.900	189.000	285.600	57.000	1.000	-	-	53.900	-	1.108.300	38.100	1.146.400
2017	202.500	212.200	22.100	14.000	5.900	9.500	78.700	1.900	185.100	280.500	55.800	1.000	-	-	52.600	-	1.083.800	38.000	1.121.800
2018	199.200	207.400	22.100	13.800	5.900	9.500	77.400	1.900	182.300	277.000	55.000	1.000	-	-	51.400	-	1.066.100	37.800	1.103.900
2019	197.200	202.700	22.100	13.700	5.900	9.500	76.400	1.900	180.000	274.600	54.300	1.000	-	-	50.400	-	1.052.000	37.700	1.089.700
2020	195.800	198.300	22.200	13.700	5.900	9.600	75.600	1.900	178.300	273.600	53.900	1.000	-	-	49.500	-	1.041.500	37.800	1.079.300

Anmerkungen: Einschließlich Realschulklassen an Hauptschulen.

1 Schüler
 1.4 Sekundarbereich I
 1.4.4 Realschule
 1.4.4.1 Klassenstufen 5 und 6

	BW	BY	BE	BB	HB	HH	HE	MV	NI	NW	RP	SL	SN	ST	SH	TH	aL	nL	D
2003	78.349	66.205	-	-	-	-	18.321	1.126	-	116.218	23.327	397	-	-	21.765	-	324.582	1.126	325.708
2004	75.800	70.800	-	-	-	-	18.200	900	71.700	113.000	23.000	380	-	-	21.100	-	393.980	900	394.880
2005	73.300	69.300	-	-	-	-	18.000	800	70.800	108.100	22.400	350	-	-	20.700	-	382.950	800	383.750
2006	72.500	67.300	-	-	-	-	17.900	700	72.200	106.300	22.000	360	-	-	20.500	-	379.060	700	379.760
2007	73.500	68.200	-	-	-	-	18.400	600	74.100	109.500	22.500	370	-	-	20.900	-	387.470	600	388.070
2008	73.900	68.600	-	-	-	-	18.800	600	75.100	111.800	22.900	340	-	-	21.100	-	392.540	600	393.140
2009	75.200	68.200	-	-	-	-	18.500	600	73.700	110.200	22.000	330	-	-	20.400	-	388.530	600	389.130
2010	76.300	68.600	-	-	-	-	18.100	600	71.800	107.600	21.300	320	-	-	19.700	-	383.720	600	384.320
2011	74.800	67.800	-	-	-	-	17.800	600	69.900	104.600	20.600	300	-	-	19.200	-	375.000	600	375.600
2012	70.100	66.100	-	-	-	-	17.300	600	67.300	101.700	20.000	300	-	-	18.600	-	361.400	600	362.000
2013	65.800	64.900	-	-	-	-	16.900	600	65.400	99.000	19.400	290	-	-	18.100	-	349.790	600	350.390
2014	64.300	64.300	-	-	-	-	16.700	600	64.400	96.700	19.000	290	-	-	17.600	-	343.290	600	343.890
2015	63.400	61.700	-	-	-	-	16.400	600	63.100	95.000	18.600	280	-	-	17.100	-	335.580	600	336.180
2016	62.600	58.600	-	-	-	-	16.100	600	61.800	93.700	18.400	280	-	-	16.700	-	328.180	600	328.780
2017	62.000	57.600	-	-	-	-	15.800	600	60.900	92.900	18.100	280	-	-	16.400	-	323.980	600	324.580
2018	61.600	57.100	-	-	-	-	15.600	600	60.400	92.700	18.000	280	-	-	16.200	-	321.880	600	322.480
2019	61.400	56.800	-	-	-	-	15.500	600	60.200	92.800	17.900	280	-	-	16.000	-	320.880	600	321.480
2020	61.400	56.700	-	-	-	-	15.400	600	60.200	93.200	17.900	280	-	-	15.700	-	320.780	600	321.380

Anmerkungen: Einschließlich Realschulklassen an Hauptschulen.

1 Schüler
 1.4 Sekundarbereich I
 1.4.4 Realschule
 1.4.4.2 Klassenstufen 7 bis 10

	BW	BY	BE	BB	HB	HH	HE	MV	NI	NW	RP	SL	SN	ST	SH	TH	aL	nL	D
2003	169.063	169.475	30.056	23.249	7.215	9.272	74.324	34.293	130.938	230.255	47.196	980	-	-	44.617	-	883.335	87.598	970.933
2004	170.000	173.000	27.900	20.500	7.100	9.500	73.900	25.000	134.400	232.300	47.100	1.020	-	-	45.600	-	893.920	73.400	967.320
2005	169.400	175.200	25.600	17.300	6.900	9.500	72.800	16.600	138.200	231.400	46.900	950	-	-	45.400	-	896.650	59.500	956.150
2006	167.700	175.300	23.400	14.200	6.700	9.400	71.300	8.600	139.700	226.300	46.300	940	-	-	44.800	-	888.440	46.200	934.640
2007	163.600	172.200	22.100	12.100	6.500	9.500	69.800	2.000	139.900	217.700	45.400	930	-	-	43.500	-	869.030	36.200	905.230
2008	160.600	168.900	21.600	11.700	6.400	9.400	70.000	1.600	139.100	212.000	44.400	960	-	-	42.800	-	854.560	34.900	889.460
2009	159.100	167.700	21.700	12.100	6.400	9.400	70.600	1.400	140.100	210.700	44.600	870	-	-	42.800	-	852.270	35.200	887.470
2010	158.400	165.900	21.900	12.800	6.400	9.500	70.900	1.300	142.500	211.400	44.300	880	-	-	42.700	-	852.880	36.000	888.880
2011	160.400	166.500	24.100	14.200	6.400	9.600	70.900	1.300	142.900	212.900	44.200	900	-	-	42.600	-	857.300	39.600	896.900
2012	161.900	167.200	24.300	14.800	6.300	9.700	69.600	1.300	141.900	212.300	43.700	800	-	-	41.900	-	855.300	40.400	895.700
2013	161.600	166.100	24.300	15.000	6.200	9.600	68.100	1.300	138.700	207.800	42.300	810	-	-	40.700	-	841.910	40.600	882.510
2014	157.800	164.300	24.200	15.000	6.100	9.600	66.700	1.300	134.300	202.400	40.900	810	-	-	39.400	-	822.310	40.500	862.810
2015	152.000	161.900	22.300	14.400	6.000	9.500	65.300	1.300	130.700	196.900	39.700	720	-	-	38.300	-	801.020	38.000	839.020
2016	145.900	159.200	22.100	14.100	6.000	9.400	64.000	1.300	127.200	191.900	38.600	720	-	-	37.200	-	780.120	37.500	817.620
2017	140.500	154.600	22.100	14.000	5.900	9.500	62.900	1.300	124.200	187.600	37.700	720	-	-	36.200	-	759.820	37.400	797.220
2018	137.600	150.300	22.100	13.800	5.900	9.500	61.800	1.300	121.900	184.300	37.000	720	-	-	35.200	-	744.220	37.200	781.420
2019	135.800	145.900	22.100	13.700	5.900	9.500	60.900	1.300	119.800	181.800	36.400	720	-	-	34.400	-	731.120	37.100	768.220
2020	134.400	141.600	22.200	13.700	5.900	9.600	60.200	1.300	118.100	180.400	36.000	720	-	-	33.800	-	720.720	37.200	757.920

Anmerkungen: Einschließlich Realschulklassen an Hauptschulen.

1 Schüler
 1.4 Sekundarbereich I
 1.4.5 Gymnasium (Klassenstufen 5 bis 10)

	BW	BY	BE	BB	HB	HH	HE	MV	NI	NW	RP	SL	SN	ST	SH	TH	aL	nL	D
2003	232.760	256.977	54.140	42.371	8.536	36.587	130.259	37.491	112.774	389.701	86.266	22.236	80.340	47.840	55.582	49.520	1.331.678	311.702	1.643.380
2004	233.200	259.100	51.700	37.700	8.800	36.700	129.600	33.700	172.400	387.700	87.100	21.900	69.500	47.100	55.400	42.700	1.391.900	282.400	1.674.300
2005	230.800	258.000	49.000	32.400	8.700	36.700	127.100	29.600	173.100	382.700	87.000	21.300	59.700	40.600	55.000	36.600	1.380.400	247.900	1.628.300
2006	227.900	255.800	45.700	27.100	8.700	36.700	124.900	25.700	173.100	378.200	86.500	21.000	51.100	34.800	54.400	31.600	1.367.200	216.000	1.583.200
2007	223.300	254.000	43.900	23.700	8.500	36.700	124.200	23.800	171.600	375.200	86.100	20.600	46.200	31.800	53.700	29.300	1.353.900	198.700	1.552.600
2008	220.000	251.700	43.400	23.200	8.400	36.500	125.400	23.800	170.900	372.600	85.500	20.000	45.600	31.400	53.100	30.000	1.344.100	197.400	1.541.500
2009	216.600	251.100	43.500	24.000	8.500	36.700	123.500	24.100	170.600	370.200	84.700	19.500	46.700	31.900	52.700	30.800	1.334.100	201.000	1.535.100
2010	223.400	250.000	43.900	25.300	8.500	36.600	114.900	24.900	170.800	367.600	83.300	19.000	48.400	32.900	52.000	32.100	1.326.100	207.500	1.533.600
2011	219.400	249.500	47.400	28.000	8.500	36.600	113.600	25.800	169.500	365.300	82.200	18.500	50.300	34.100	51.400	33.600	1.314.500	219.200	1.533.700
2012	215.500	247.700	47.200	29.100	8.400	36.400	102.700	26.200	166.600	360.700	80.600	17.900	51.500	35.000	50.300	34.300	1.286.800	223.300	1.510.100
2013	210.700	244.600	47.200	29.600	8.300	36.200	100.400	26.100	162.500	352.400	78.200	17.200	52.300	35.700	48.900	34.900	1.259.400	225.800	1.485.200
2014	205.500	242.100	47.000	29.700	8.200	36.100	98.500	25.900	158.200	343.600	75.800	16.700	52.900	36.400	47.400	35.600	1.232.100	227.500	1.459.600
2015	199.000	235.800	44.200	28.300	8.100	36.000	96.600	25.700	154.300	335.300	73.900	16.300	53.200	37.100	46.100	36.800	1.201.400	225.300	1.426.700
2016	192.600	229.100	44.000	27.900	8.000	36.000	94.900	25.500	150.600	328.100	72.100	15.900	53.100	37.600	44.800	37.900	1.172.100	226.000	1.398.100
2017	187.300	223.200	43.900	27.700	7.900	36.100	93.300	25.300	147.400	322.400	70.800	15.700	53.100	38.200	43.700	38.800	1.147.800	227.000	1.374.800
2018	184.500	218.500	43.800	27.500	7.900	36.200	91.900	25.500	145.300	318.300	69.600	15.500	53.100	39.000	42.700	39.900	1.130.400	228.800	1.359.200
2019	182.800	214.000	43.800	27.400	7.900	36.400	90.900	26.000	143.500	315.800	68.900	15.400	53.200	39.600	42.000	40.600	1.117.600	230.600	1.348.200
2020	181.600	210.000	43.900	27.300	7.900	36.600	90.000	26.300	142.100	314.700	68.300	15.300	53.100	40.300	41.100	41.000	1.107.600	231.900	1.339.500

1 Schüler
 1.4 Sekundarbereich I
 1.4.5 Gymnasium
 1.4.5.1 Klassenstufen 5 und 6

	BW	BY	BE	BB	HB	HH	HE	MV	NI	NW	RP	SL	SN	ST	SH	TH	aL	nL	D
2003	79.229	93.903	4.114	1.856	-	12.852	43.936	8.351	3.822	137.892	31.104	7.935	16.624	6.522	20.359	10.446	431.032	47.913	478.945
2004	77.800	93.000	4.200	2.000	-	12.300	43.900	8.500	59.900	134.400	30.900	7.600	14.500	11.500	19.800	9.300	479.600	50.000	529.600
2005	74.800	91.500	4.200	2.000	-	12.300	43.000	8.900	59.300	129.900	30.200	7.200	14.100	10.800	19.400	8.700	467.600	48.700	516.300
2006	75.800	89.300	4.200	2.000	-	12.500	42.900	9.300	60.500	128.100	29.300	7.000	14.500	10.700	19.300	9.000	464.700	49.700	514.400
2007	75.800	90.600	4.200	2.000	-	12.900	44.200	10.400	62.000	131.600	30.300	7.200	15.400	11.300	19.700	10.400	474.300	53.700	528.000
2008	76.100	90.900	4.200	2.000	-	12.900	45.000	10.900	62.900	133.800	30.500	7.000	16.300	12.000	19.700	11.700	478.800	57.100	535.900
2009	77.600	90.400	4.200	2.000	-	12.900	44.200	10.800	61.700	131.900	29.600	6.700	16.900	12.400	19.200	11.700	474.200	58.000	532.200
2010	78.900	90.900	4.200	2.000	-	12.800	43.300	11.000	60.100	128.800	28.500	6.500	17.500	12.800	18.600	11.700	468.400	59.200	527.600
2011	77.200	89.600	4.200	2.000	-	12.600	42.600	11.300	58.500	125.200	27.700	6.200	18.000	13.100	18.100	11.900	457.700	60.500	518.200
2012	72.200	87.300	4.200	2.000	-	12.400	41.400	11.200	56.400	121.700	26.700	6.000	17.800	13.100	17.600	11.900	441.700	60.200	501.900
2013	67.700	85.800	4.200	2.000	-	12.400	40.500	11.000	54.800	118.500	26.100	5.800	17.600	13.200	17.000	12.200	428.600	60.200	488.800
2014	66.200	85.100	4.200	2.000	-	12.500	39.900	10.700	53.900	115.800	25.400	5.700	17.700	13.600	16.500	13.000	421.000	61.200	482.200
2015	65.200	81.300	4.200	2.000	-	12.600	39.200	10.600	52.800	113.700	25.000	5.700	17.800	13.900	16.100	13.700	411.600	62.200	473.800
2016	64.500	77.200	4.200	2.000	-	12.600	38.500	10.500	51.800	112.100	24.500	5.600	17.800	14.100	15.700	13.900	402.500	62.500	465.000
2017	63.900	76.100	4.200	2.000	-	12.700	37.900	10.600	51.000	111.200	24.300	5.500	17.800	14.300	15.400	13.900	398.000	62.800	460.800
2018	63.500	75.600	4.200	2.000	-	12.700	37.400	11.000	50.600	110.900	24.000	5.500	17.700	14.600	15.200	14.000	395.400	63.500	458.900
2019	63.300	75.300	4.200	2.000	-	12.800	37.100	11.500	50.400	111.100	24.000	5.500	17.700	14.800	15.100	14.100	394.600	64.300	458.900
2020	63.300	75.200	4.200	2.000	-	12.900	36.800	11.600	50.400	111.600	23.900	5.500	17.600	15.000	14.700	14.200	394.300	64.600	458.900

1 Schüler
1.4 Sekundarbereich I
1.4.5 Gymnasium
1.4.5.2 Klassenstufen 7 bis 10

	BW	BY	BE	BB	HB	HH	HE	MV	NI	NW	RP	SL	SN	ST	SH	TH	aL	nL	D
2003	153.531	163.074	50.026	40.515	8.536	23.735	86.323	29.140	108.952	251.809	55.162	14.301	63.716	41.318	35.223	39.074	900.646	263.789	1.164.435
2004	155.400	166.100	47.500	35.700	8.800	24.400	85.700	25.200	112.500	253.300	56.200	14.300	55.000	35.600	35.600	33.400	912.300	232.400	1.144.700
2005	156.000	166.500	44.800	30.400	8.700	24.400	84.100	20.700	113.800	252.800	56.800	14.100	45.600	29.800	35.600	27.900	912.800	199.200	1.112.000
2006	152.100	166.500	41.500	25.100	8.700	24.200	82.000	16.400	112.600	250.100	57.200	14.000	36.600	24.100	35.100	22.600	902.500	166.300	1.068.800
2007	147.500	163.400	39.700	21.700	8.500	23.800	80.000	13.400	109.600	243.600	55.800	13.400	30.800	20.500	34.000	18.900	879.600	145.000	1.024.600
2008	143.900	160.800	39.200	21.200	8.400	23.600	80.400	12.900	108.000	238.800	55.000	13.000	29.300	19.400	33.400	18.300	865.300	140.300	1.005.600
2009	139.000	160.700	39.300	22.000	8.500	23.800	79.300	13.300	108.900	238.300	55.100	12.800	29.800	19.500	33.500	19.100	859.900	143.000	1.002.900
2010	144.500	159.100	39.700	23.300	8.500	23.800	71.600	13.900	110.700	238.800	54.800	12.500	30.900	20.100	33.400	20.400	857.700	148.300	1.006.000
2011	142.200	159.900	43.200	26.000	8.500	24.000	71.000	14.500	111.000	240.100	54.500	12.300	32.300	21.000	33.300	21.700	856.800	158.700	1.015.500
2012	143.300	160.400	43.000	27.100	8.400	24.000	61.300	15.000	110.200	239.000	53.900	11.900	33.700	21.900	32.700	22.400	845.100	163.100	1.008.200
2013	143.000	158.800	43.000	27.600	8.300	23.800	59.900	15.100	107.700	233.900	52.100	11.400	34.700	22.500	31.900	22.700	830.800	165.600	996.400
2014	139.300	157.000	42.800	27.700	8.200	23.600	58.600	15.200	104.300	227.800	50.400	11.000	35.200	22.800	30.900	22.600	811.100	166.300	977.400
2015	133.800	154.500	40.000	26.300	8.100	23.400	57.400	15.100	101.500	221.600	48.900	10.600	35.400	23.200	30.000	23.100	789.800	163.100	952.900
2016	128.100	151.900	39.800	25.900	8.000	23.400	56.400	15.000	98.800	216.000	47.600	10.300	35.300	23.500	29.100	24.000	769.600	163.500	933.100
2017	123.400	147.100	39.700	25.700	7.900	23.400	55.400	14.700	96.400	211.200	46.500	10.200	35.300	23.900	28.300	24.900	749.800	164.200	914.000
2018	121.000	142.900	39.600	25.500	7.900	23.500	54.500	14.500	94.700	207.400	45.600	10.000	35.400	24.400	27.500	25.900	735.000	165.300	900.300
2019	119.500	138.700	39.600	25.400	7.900	23.600	53.800	14.500	93.100	204.700	44.900	9.900	35.500	24.800	26.900	26.500	723.000	166.300	889.300
2020	118.300	134.800	39.700	25.300	7.900	23.700	53.200	14.700	91.700	203.100	44.400	9.800	35.500	25.300	26.400	26.800	713.300	167.300	880.600

1 Schüler
 1.4 Sekundarbereich I
 1.4.6 Integrierte Gesamtschule (Klassenstufen 5 bis 10)

	BW	BY	BE	BB	HB	HH	HE	MV	NI	NW	RP	SL	SN	ST	SH	TH	aL	nL	D
2003	3.609	1.989	39.183	64.548	5.628	24.506	61.345	6.115	21.799	193.857	12.853	10.142	-	2.297	12.014	1.856	347.742	113.999	461.741
2004	3.600	1.800	36.200	53.420	5.600	24.800	60.800	5.200	21.900	193.600	13.100	10.100	-	2.010	12.100	1.890	347.400	98.720	446.120
2005	3.600	1.900	33.500	43.570	5.600	25.000	59.500	3.400	22.300	193.900	13.200	10.000	-	1.680	12.300	1.900	347.300	84.050	431.350
2006	3.600	1.800	30.900	34.570	5.600	25.400	58.400	3.600	22.700	194.000	13.300	9.900	-	1.510	12.400	1.900	347.100	72.480	419.580
2007	3.600	1.900	28.800	29.660	5.500	25.700	58.000	3.100	23.100	193.900	13.300	9.700	-	1.420	12.400	1.910	347.100	64.890	411.990
2008	3.600	1.700	28.200	28.850	5.500	26.100	58.600	3.100	23.400	193.500	13.300	9.400	-	1.410	12.400	1.910	347.500	63.470	410.970
2009	3.600	1.700	28.400	30.150	5.500	26.300	58.600	3.100	23.500	192.600	13.100	9.200	-	1.440	12.400	1.910	346.500	65.000	411.500
2010	3.500	1.800	28.700	31.850	5.500	26.500	58.400	3.200	23.500	190.900	12.900	9.000	-	1.480	12.400	1.910	344.400	67.140	411.540
2011	3.450	1.800	31.400	34.550	5.500	26.700	58.000	3.300	23.300	188.500	12.800	8.800	-	1.540	12.400	1.910	341.250	72.700	413.950
2012	3.450	1.700	31.700	35.950	5.500	26.700	56.800	3.400	23.000	184.900	12.500	8.400	-	1.570	12.400	1.910	335.350	74.530	409.880
2013	3.350	1.700	31.700	36.350	5.500	26.600	55.500	3.400	22.400	180.700	12.200	8.100	-	1.610	12.400	1.910	328.450	74.970	403.420
2014	3.350	1.800	31.500	36.450	5.500	26.500	54.500	3.400	21.800	176.200	11.800	7.900	-	1.640	12.400	1.910	321.750	74.900	396.650
2015	3.250	1.700	28.900	34.950	5.500	26.400	53.400	3.300	21.200	171.800	11.500	7.700	-	1.660	12.400	1.910	314.850	70.720	385.570
2016	3.250	1.700	28.800	34.250	5.500	26.400	52.400	3.300	20.800	168.100	11.200	7.600	-	1.690	12.300	1.910	309.250	69.950	379.200
2017	3.150	1.600	28.700	33.950	5.500	26.600	51.500	3.200	20.300	165.200	11.000	7.500	-	1.720	12.300	1.910	304.650	69.480	374.130
2018	3.100	1.500	28.700	33.650	5.500	26.700	50.700	3.300	20.000	163.000	10.900	7.400	-	1.750	12.200	1.910	301.000	69.310	370.310
2019	3.100	1.400	28.800	33.450	5.400	26.900	50.100	3.300	19.800	161.600	10.600	7.300	-	1.780	12.100	1.910	298.300	69.240	367.540
2020	3.000	1.500	28.900	33.350	5.400	27.100	49.500	3.300	19.600	160.900	10.600	7.300	-	1.800	12.000	1.910	296.900	69.260	366.160

1 Schüler
 1.4 Sekundarbereich I
 1.4.6 Integrierte Gesamtschule
 1.4.6.1 Klassenstufen 5 und 6

	BW	BY	BE	BB	HB	HH	HE	MV	NI	NW	RP	SL	SN	ST	SH	TH	aL	nL	D
2003	1.291	648	719	3.062	1.406	8.123	18.903	1.455	7.745	64.614	4.678	3.784	-	681	4.238	588	115.430	6.505	121.935
2004	1.300	600	700	2.840	1.400	8.200	18.500	1.200	7.700	64.400	4.700	3.700	-	610	4.200	590	114.700	5.940	120.640
2005	1.300	600	700	2.890	1.400	8.200	18.100	100	7.700	64.200	4.600	3.500	-	580	4.200	600	113.800	4.870	118.670
2006	1.300	600	700	3.080	1.400	8.400	18.000	1.100	7.900	64.400	4.500	3.400	-	570	4.200	600	114.100	6.050	120.150
2007	1.300	600	700	3.270	1.400	8.600	18.500	1.200	8.100	64.600	4.600	3.400	-	610	4.200	610	115.300	6.390	121.690
2008	1.300	600	700	3.460	1.400	8.700	18.900	1.300	8.200	64.200	4.700	3.400	-	640	4.200	610	115.600	6.710	122.310
2009	1.300	600	900	3.960	1.400	8.700	18.600	1.300	8.100	63.300	4.500	3.200	-	660	4.200	610	113.900	7.430	121.330
2010	1.250	600	900	4.160	1.400	8.600	18.200	1.300	7.800	61.800	4.300	3.100	-	680	4.200	610	111.250	7.650	118.900
2011	1.250	600	700	3.760	1.400	8.500	17.900	1.300	7.600	60.100	4.200	3.000	-	700	4.200	610	108.750	7.070	115.820
2012	1.250	600	700	3.760	1.400	8.500	17.400	1.300	7.400	58.400	4.100	2.900	-	700	4.200	610	106.150	7.070	113.220
2013	1.200	600	700	3.660	1.400	8.500	17.000	1.300	7.200	56.900	4.000	2.800	-	710	4.200	610	103.800	6.980	110.780
2014	1.200	600	700	3.660	1.400	8.600	16.800	1.300	7.000	55.600	3.900	2.800	-	730	4.200	610	102.100	7.000	109.100
2015	1.150	600	700	3.560	1.400	8.600	16.500	1.200	6.900	54.500	3.800	2.700	-	740	4.200	610	100.350	6.810	107.160
2016	1.150	500	700	3.560	1.400	8.600	16.200	1.200	6.800	53.800	3.700	2.700	-	750	4.100	610	98.950	6.820	105.770
2017	1.100	500	700	3.560	1.400	8.700	15.900	1.200	6.700	53.400	3.700	2.700	-	770	4.100	610	98.200	6.840	105.040
2018	1.100	500	700	3.560	1.400	8.700	15.700	1.300	6.600	53.200	3.700	2.600	-	780	4.100	610	97.600	6.950	104.550
2019	1.100	500	700	3.660	1.400	8.800	15.600	1.300	6.600	53.300	3.600	2.600	-	790	4.100	610	97.600	7.060	104.660
2020	1.050	500	700	3.660	1.400	8.900	15.400	1.300	6.600	53.500	3.600	2.600	-	800	4.000	610	97.550	7.070	104.620

1 Schüler
 1.4 Sekundarbereich I
 1.4.6 Integrierte Gesamtschule
 1.4.6.2 Klassenstufen 7 bis 10

	BW	BY	BE	BB	HB	HH	HE	MV	NI	NW	RP	SL	SN	ST	SH	TH	aL	nL	D
2003	2.318	1.341	38.464	61.486	4.222	16.383	42.442	4.660	14.054	129.243	8.175	6.358	-	1.616	7.776	1.268	232.312	107.494	339.806
2004	2.300	1.200	35.500	50.580	4.200	16.600	42.300	4.000	14.200	129.200	8.400	6.400	-	1.400	7.900	1.300	232.700	92.780	325.480
2005	2.300	1.300	32.800	40.680	4.200	16.800	41.400	3.300	14.600	129.700	8.600	6.500	-	1.100	8.100	1.300	233.500	79.180	312.680
2006	2.300	1.200	30.200	31.490	4.200	17.000	40.400	2.500	14.800	129.600	8.800	6.500	-	940	8.200	1.300	233.000	66.430	299.430
2007	2.300	1.300	28.100	26.390	4.100	17.100	39.500	1.900	15.000	129.300	8.700	6.300	-	810	8.200	1.300	231.800	58.500	290.300
2008	2.300	1.100	27.500	25.390	4.100	17.400	39.700	1.800	15.200	129.300	8.600	6.000	-	770	8.200	1.300	231.900	56.760	288.660
2009	2.300	1.100	27.500	26.190	4.100	17.600	40.000	1.800	15.400	129.300	8.600	6.000	-	780	8.200	1.300	232.600	57.570	290.170
2010	2.250	1.200	27.800	27.690	4.100	17.900	40.200	1.900	15.700	129.100	8.600	5.900	-	800	8.200	1.300	233.150	59.490	292.640
2011	2.200	1.200	30.700	30.790	4.100	18.200	40.100	2.000	15.700	128.400	8.600	5.800	-	840	8.200	1.300	232.500	65.630	298.130
2012	2.200	1.100	31.000	32.190	4.100	18.200	39.400	2.100	15.600	126.500	8.400	5.500	-	870	8.200	1.300	229.200	67.460	296.660
2013	2.150	1.100	31.000	32.690	4.100	18.100	38.500	2.100	15.200	123.800	8.200	5.300	-	900	8.200	1.300	224.650	67.990	292.640
2014	2.150	1.200	30.800	32.790	4.100	17.900	37.700	2.100	14.800	120.600	7.900	5.100	-	910	8.200	1.300	219.650	67.900	287.550
2015	2.100	1.100	28.200	31.390	4.100	17.800	36.900	2.100	14.300	117.300	7.700	5.000	-	920	8.200	1.300	214.500	63.910	278.410
2016	2.100	1.200	28.100	30.690	4.100	17.800	36.200	2.100	14.000	114.300	7.500	4.900	-	940	8.200	1.300	210.300	63.130	273.430
2017	2.050	1.100	28.000	30.390	4.100	17.900	35.600	2.000	13.600	111.800	7.300	4.800	-	950	8.200	1.300	206.450	62.640	269.090
2018	2.000	1.000	28.000	30.090	4.100	18.000	35.000	2.000	13.400	109.800	7.200	4.800	-	970	8.100	1.300	203.400	62.360	265.760
2019	2.000	900	28.100	29.790	4.000	18.100	34.500	2.000	13.200	108.300	7.000	4.700	-	990	8.000	1.300	200.700	62.180	262.880
2020	1.950	1.000	28.200	29.690	4.000	18.200	34.100	2.000	13.000	107.400	7.000	4.700	-	1.000	8.000	1.300	199.350	62.190	261.540

1 Schüler
 1.4 Sekundarbereich I
 1.4.7 Freie Waldorfschule (Klassenstufen 5 bis 10)

	BW	BY	BE	BB	HB	HH	HE	MV	NI	NW	RP	SL	SN	ST	SH	TH	aL	nL	D
2003	10.642	3.498	1.253	591	420	1.445	2.470	504	3.018	8.905	1.149	659	551	261	2.362	388	34.568	3.548	38.116
2004	10.700	3.600	1.200	780	420	1.500	2.500	400	3.000	9.200	1.140	710	560	230	2.290	390	35.060	3.560	38.620
2005	10.700	3.600	1.200	730	420	1.400	2.380	380	3.100	9.400	1.130	710	560	190	2.270	390	35.110	3.450	38.560
2006	10.600	3.600	1.200	730	420	1.400	2.380	420	3.200	9.500	1.140	720	560	170	2.270	390	35.230	3.470	38.700
2007	10.600	3.600	1.200	740	410	1.400	2.400	470	3.200	9.700	1.140	720	560	150	2.280	390	35.450	3.510	38.960
2008	10.600	3.600	1.200	750	400	1.500	2.420	490	3.200	9.800	1.130	720	560	160	2.290	390	35.660	3.550	39.210
2009	10.700	3.600	1.300	750	410	1.500	2.400	530	3.300	10.100	1.120	710	560	160	2.260	390	36.100	3.690	39.790
2010	10.700	3.600	1.300	750	410	1.500	2.180	560	3.200	10.100	1.130	680	560	160	2.250	390	35.750	3.720	39.470
2011	10.700	3.600	1.200	750	400	1.500	2.170	570	3.200	10.200	1.130	670	560	170	2.230	390	35.800	3.640	39.440
2012	10.500	3.600	1.200	750	400	1.500	1.950	600	3.200	10.200	1.130	650	560	170	2.200	390	35.330	3.670	39.000
2013	10.300	3.600	1.200	750	400	1.500	1.930	620	3.100	10.000	1.130	630	560	180	2.080	390	34.670	3.700	38.370
2014	10.000	3.500	1.200	750	400	1.500	1.910	640	3.000	9.900	1.130	600	560	190	2.060	390	34.000	3.730	37.730
2015	9.700	3.400	1.200	750	400	1.500	1.900	630	2.900	9.600	1.130	590	560	190	1.950	390	33.070	3.720	36.790
2016	9.400	3.300	1.200	750	400	1.500	1.780	630	2.900	9.500	1.130	570	560	190	1.930	390	32.410	3.720	36.130
2017	9.100	3.200	1.200	750	400	1.500	1.770	620	2.800	9.200	1.130	560	560	190	1.920	390	31.580	3.710	35.290
2018	9.000	3.200	1.200	750	400	1.500	1.760	620	2.800	9.100	1.130	550	560	190	1.810	390	31.250	3.710	34.960
2019	8.900	3.100	1.200	750	400	1.500	1.750	620	2.800	9.000	1.130	550	560	200	1.800	390	30.930	3.720	34.650
2020	8.900	3.000	1.200	750	400	1.500	1.730	630	2.800	9.000	1.130	540	560	200	1.790	390	30.790	3.730	34.520

1 Schüler
1.4 Sekundarbereich I
1.4.7 Freie Waldorfschule
1.4.7.1 Klassenstufen 5 und 6

	BW	BY	BE	BB	HB	HH	HE	MV	NI	NW	RP	SL	SN	ST	SH	TH	aL	nL	D
2003	3.753	1.277	442	158	138	490	852	124	1.092	3.058	403	237	199	71	814	125	12.114	1.119	13.233
2004	3.700	1.300	400	260	140	500	900	120	1.100	3.100	390	260	190	70	790	130	11.390	1.170	12.560
2005	3.600	1.300	400	210	150	500	880	130	1.100	3.200	380	260	190	60	770	130	11.370	1.120	12.490
2006	3.500	1.200	400	220	150	500	880	150	1.200	3.200	390	230	190	60	770	130	11.250	1.150	12.400
2007	3.600	1.300	400	230	140	500	900	180	1.200	3.200	400	230	190	60	780	130	11.470	1.190	12.660
2008	3.600	1.300	400	240	130	500	920	190	1.200	3.300	390	240	190	70	790	130	11.580	1.220	12.800
2009	3.700	1.300	500	240	140	500	900	190	1.200	3.400	390	230	190	70	760	130	11.760	1.320	13.080
2010	3.800	1.300	500	240	140	500	880	190	1.100	3.400	390	220	190	70	750	130	11.730	1.320	13.050
2011	3.600	1.300	400	240	140	500	870	180	1.100	3.300	390	210	190	70	730	130	11.410	1.210	12.620
2012	3.400	1.200	400	240	140	500	850	190	1.100	3.200	390	200	190	70	700	130	10.980	1.220	12.200
2013	3.200	1.200	400	240	140	500	830	200	1.000	3.100	390	200	190	70	680	130	10.560	1.230	11.790
2014	3.100	1.200	400	240	140	500	810	220	1.000	3.100	390	190	190	80	660	130	10.430	1.260	11.690
2015	3.100	1.100	400	240	140	500	800	210	1.000	3.000	390	190	190	80	650	130	10.220	1.250	11.470
2016	3.100	1.100	400	240	140	500	780	220	1.000	3.000	390	190	190	80	630	130	10.200	1.260	11.460
2017	3.000	1.100	400	240	140	500	770	220	1.000	2.900	390	180	190	80	620	130	9.980	1.260	11.240
2018	3.000	1.100	400	240	140	500	760	220	1.000	2.900	390	180	190	80	610	130	9.970	1.260	11.230
2019	3.000	1.100	400	240	140	500	760	220	1.000	2.900	390	180	190	80	600	130	9.970	1.260	11.230
2020	3.000	1.100	400	240	140	500	750	220	1.000	2.900	390	180	190	80	590	130	9.960	1.260	11.220

1 Schüler
1.4 Sekundarbereich I
1.4.7 Freie Waldorfschule
1.4.7.2 Klassenstufen 7 bis 10

	BW	BY	BE	BB	HB	HH	HE	MV	NI	NW	RP	SL	SN	ST	SH	TH	aL	nL	D
2003	6.889	2.221	811	433	282	955	1.618	380	1.926	5.847	746	422	352	190	1.548	263	22.454	2.429	24.883
2004	7.000	2.300	800	520	280	1.000	1.600	280	1.900	6.100	750	450	370	160	1.500	260	22.880	2.390	25.270
2005	7.100	2.300	800	520	270	900	1.500	250	2.000	6.200	750	450	370	130	1.500	260	22.970	2.330	25.300
2006	7.100	2.400	800	510	270	900	1.500	270	2.000	6.300	750	490	370	110	1.500	260	23.210	2.320	25.530
2007	7.000	2.300	800	510	270	900	1.500	290	2.000	6.500	740	490	370	90	1.500	260	23.200	2.320	25.520
2008	7.000	2.300	800	510	270	1.000	1.500	300	2.000	6.500	740	480	370	90	1.500	260	23.290	2.330	25.620
2009	7.000	2.300	800	510	270	1.000	1.500	340	2.100	6.700	730	480	370	90	1.500	260	23.580	2.370	25.950
2010	6.900	2.300	800	510	270	1.000	1.300	370	2.100	6.700	740	460	370	90	1.500	260	23.270	2.400	25.670
2011	7.100	2.300	800	510	260	1.000	1.300	390	2.100	6.900	740	460	370	100	1.500	260	23.660	2.430	26.090
2012	7.100	2.400	800	510	260	1.000	1.100	410	2.100	7.000	740	450	370	100	1.500	260	23.650	2.450	26.100
2013	7.100	2.400	800	510	260	1.000	1.100	420	2.100	6.900	740	430	370	110	1.400	260	23.430	2.470	25.900
2014	6.900	2.300	800	510	260	1.000	1.100	420	2.000	6.800	740	410	370	110	1.400	260	22.910	2.470	25.380
2015	6.600	2.300	800	510	260	1.000	1.100	420	1.900	6.600	740	400	370	110	1.300	260	22.200	2.470	24.670
2016	6.300	2.200	800	510	260	1.000	1.000	410	1.900	6.500	740	380	370	110	1.300	260	21.580	2.460	24.040
2017	6.100	2.100	800	510	260	1.000	1.000	400	1.800	6.300	740	380	370	110	1.300	260	20.980	2.450	23.430
2018	6.000	2.100	800	510	260	1.000	1.000	400	1.800	6.200	740	370	370	110	1.200	260	20.670	2.450	23.120
2019	5.900	2.000	800	510	260	1.000	990	400	1.800	6.100	740	370	370	120	1.200	260	20.360	2.460	22.820
2020	5.900	1.900	800	510	260	1.000	980	410	1.800	6.100	740	360	370	120	1.200	260	20.240	2.470	22.710

1 Schüler
 1.4 Sekundarbereich I
 1.4.8 Abendhauptschule

	BW	BY	BE	BB	HB	HH	HE	MV	NI	NW	RP	SL	SN	ST	SH	TH	aL	nL	D
2003	-	-	759	-	233	114	209	-	-	-	-	-	-	-	-	-	556	759	1.315
2004	-	-	800	-	240	100	150	-	-	-	-	-	-	-	-	-	490	800	1.290
2005	-	-	800	-	250	100	150	-	-	-	-	-	-	-	-	-	500	800	1.300
2006	-	-	800	-	250	100	140	-	-	-	-	-	-	-	-	-	490	800	1.290
2007	-	-	800	-	250	100	140	-	-	-	-	-	-	-	-	-	490	800	1.290
2008	-	-	800	-	250	100	140	-	-	-	-	-	-	-	-	-	490	800	1.290
2009	-	-	800	-	250	100	150	-	-	-	-	-	-	-	-	-	500	800	1.300
2010	-	-	800	-	250	100	150	-	-	-	-	-	-	-	-	-	500	800	1.300
2011	-	-	800	-	250	100	140	-	-	-	-	-	-	-	-	-	490	800	1.290
2012	-	-	800	-	250	100	140	-	-	-	-	-	-	-	-	-	490	800	1.290
2013	-	-	800	-	250	100	140	-	-	-	-	-	-	-	-	-	490	800	1.290
2014	-	-	800	-	250	100	140	-	-	-	-	-	-	-	-	-	490	800	1.290
2015	-	-	800	-	250	100	130	-	-	-	-	-	-	-	-	-	480	800	1.280
2016	-	-	800	-	240	100	130	-	-	-	-	-	-	-	-	-	470	800	1.270
2017	-	-	800	-	240	100	130	-	-	-	-	-	-	-	-	-	470	800	1.270
2018	-	-	800	-	240	100	130	-	-	-	-	-	-	-	-	-	470	800	1.270
2019	-	-	800	-	240	100	120	-	-	-	-	-	-	-	-	-	460	800	1.260
2020	-	-	800	-	240	100	120	-	-	-	-	-	-	-	-	-	460	800	1.260

1 Schüler
 1.4 Sekundarbereich I
 1.4.8 Abendrealschule

	BW	BY	BE	BB	HB	HH	HE	MV	NI	NW	RP	SL	SN	ST	SH	TH	aL	nL	D
2003	2.389	436	1.041	538	447	296	1.491	-	-	11.259	-	330	745	155	98	-	16.746	2.479	19.225
2004	2.400	400	1.100	600	450	300	1.300	-	-	11.300	-	310	700	150	0	-	16.460	2.550	19.010
2005	2.400	400	1.100	600	460	300	1.300	-	-	11.300	-	310	650	150	0	-	16.470	2.500	18.970
2006	2.400	400	1.100	600	460	300	1.300	-	-	11.300	-	310	650	150	0	-	16.470	2.500	18.970
2007	2.400	400	1.100	600	460	300	1.300	-	-	11.300	-	310	650	150	0	-	16.470	2.500	18.970
2008	2.400	400	1.100	600	460	300	1.300	-	-	11.300	-	310	650	150	0	-	16.470	2.500	18.970
2009	2.400	400	1.100	600	460	300	1.300	-	-	11.300	-	300	600	150	0	-	16.460	2.450	18.910
2010	2.400	400	1.100	600	460	300	1.300	-	-	11.300	-	290	600	150	0	-	16.450	2.450	18.900
2011	2.400	400	1.100	600	460	300	1.300	-	-	11.300	-	280	600	150	0	-	16.440	2.450	18.890
2012	2.400	400	1.100	600	460	300	1.300	-	-	11.300	-	260	600	150	0	-	16.420	2.450	18.870
2013	2.400	400	1.100	600	460	300	1.200	-	-	11.300	-	260	600	150	0	-	16.320	2.450	18.770
2014	2.400	400	1.100	600	460	300	1.200	-	-	11.300	-	270	600	150	0	-	16.330	2.450	18.780
2015	2.400	400	1.100	600	460	300	1.200	-	-	11.300	-	250	600	150	0	-	16.310	2.450	18.760
2016	2.400	400	1.100	600	460	300	1.200	-	-	11.300	-	250	600	150	0	-	16.310	2.450	18.760
2017	2.400	400	1.100	600	460	300	1.100	-	-	11.300	-	240	600	150	0	-	16.200	2.450	18.650
2018	2.400	400	1.100	600	460	300	1.100	-	-	11.300	-	230	600	150	0	-	16.190	2.450	18.640
2019	2.400	400	1.100	600	460	300	1.100	-	-	11.300	-	220	600	150	0	-	16.180	2.450	18.630
2020	2.400	400	1.100	600	460	300	1.100	-	-	11.300	-	220	600	150	0	-	16.180	2.450	18.630

1 Schüler
1.5 Sekundarbereich II

	BW	BY	BE	BB	HB	HH	HE	MV	NI	NW	RP	SL	SN	ST	SH	TH	aL	nL	D
2003	475.175	472.596	140.930	117.949	32.647	76.708	249.932	87.942	340.441	777.218	163.106	46.667	201.102	113.444	108.189	110.368	2.742.679	771.735	3.514.414
2004	487.200	479.300	145.620	115.400	33.130	78.000	252.970	89.480	349.520	801.740	166.740	48.380	193.750	111.210	113.630	108.840	2.810.610	764.300	3.574.910
2005	500.600	485.000	145.120	111.600	33.650	79.600	257.600	86.970	359.420	822.240	171.220	49.370	189.050	108.140	118.630	105.210	2.877.330	746.090	3.623.420
2006	512.000	491.200	143.620	107.200	34.120	81.200	261.540	81.990	368.510	835.140	174.320	49.970	181.750	103.040	122.790	99.620	2.930.790	717.220	3.648.010
2007	521.300	498.600	137.720	98.100	34.760	83.300	264.250	69.880	377.220	851.740	177.020	50.590	166.250	85.260	126.530	89.330	2.985.310	646.540	3.631.850
2008	525.000	503.400	129.120	83.800	34.960	84.900	264.040	49.330	382.930	855.040	177.330	50.740	143.350	72.780	127.220	75.310	3.005.560	553.690	3.559.250
2009	525.500	500.200	120.220	68.000	34.960	84.800	263.550	36.430	384.840	845.840	176.830	47.740	121.750	62.800	126.010	62.860	2.990.270	472.060	3.462.330
2010	513.100	495.700	113.420	56.500	34.460	81.600	271.340	32.120	381.540	827.440	174.620	46.510	105.550	56.060	123.680	53.740	2.949.990	417.390	3.367.380
2011	508.350	463.800	109.420	51.400	34.260	80.700	278.440	30.770	353.850	802.730	171.710	45.240	96.100	51.430	121.740	48.330	2.860.820	387.450	3.248.270
2012	482.850	458.700	102.120	50.500	32.550	81.200	274.040	32.230	352.750	788.830	168.920	44.280	92.400	48.420	121.440	47.190	2.805.560	372.860	3.178.420
2013	477.550	456.300	100.520	52.100	32.540	80.600	264.940	35.160	353.250	746.540	167.520	43.860	93.550	47.890	121.620	49.400	2.744.720	378.620	3.123.340
2014	475.650	454.000	99.620	55.100	32.440	80.800	256.130	37.160	353.460	751.240	166.320	42.930	96.750	48.710	121.010	51.860	2.733.980	389.200	3.123.180
2015	475.850	452.100	108.220	60.700	31.940	81.000	255.620	38.120	351.160	749.240	164.720	41.880	100.950	49.810	118.980	53.290	2.722.490	411.090	3.133.580
2016	474.150	450.400	106.020	63.300	31.730	81.200	253.200	38.420	346.950	739.440	161.620	40.920	104.650	51.150	116.410	54.620	2.696.020	418.160	3.114.180
2017	468.150	445.500	103.020	63.700	31.430	80.600	250.070	39.060	341.250	725.230	157.620	39.520	107.350	51.560	113.570	55.340	2.652.940	420.030	3.072.970
2018	455.000	437.900	98.020	61.800	31.030	80.100	245.940	39.060	333.950	709.030	153.420	38.570	108.550	52.460	110.820	55.750	2.595.760	415.640	3.011.400
2019	440.000	431.400	96.120	60.500	30.720	79.900	241.910	39.700	326.750	692.630	149.520	37.480	108.750	53.060	107.870	57.290	2.538.180	415.420	2.953.600
2020	426.700	422.200	95.120	60.000	30.320	79.900	237.680	40.670	320.550	677.430	145.720	36.740	108.950	53.960	105.210	59.620	2.482.450	418.320	2.900.770

1 Schüler
1.5 Sekundarbereich II
1.5.1 Allgemein bildende Schulen

	BW	BY	BE	BB	HB	HH	HE	MV	NI	NW	RP	SL	SN	ST	SH	TH	aL	nL	D
2003	88.280	87.968	45.744	37.492	8.151	18.286	58.794	19.039	68.975	208.229	37.356	9.197	31.736	28.181	22.482	19.262	607.718	181.454	789.172
2004	91.700	91.800	46.500	36.600	8.170	19.200	59.380	19.260	72.900	214.700	39.240	9.760	32.350	27.920	23.680	19.080	630.530	181.710	812.240
2005	95.500	95.400	46.500	36.000	8.480	20.000	61.110	19.210	76.600	221.900	41.170	10.080	32.350	26.900	24.630	18.380	654.870	179.340	834.210
2006	98.200	98.700	46.800	35.100	8.570	20.600	62.140	19.210	80.000	225.800	42.370	10.060	31.550	25.970	25.660	17.490	672.100	176.120	848.220
2007	101.600	101.500	44.800	32.200	8.870	21.100	63.050	18.010	83.800	228.500	44.070	10.270	28.350	15.300	26.480	15.590	689.240	154.250	843.490
2008	102.900	103.000	41.900	26.900	8.870	21.200	62.140	8.810	86.700	229.600	44.680	10.390	22.150	11.620	26.980	11.890	696.460	123.270	819.730
2009	102.400	102.900	38.200	21.100	8.870	20.500	62.550	6.510	87.200	228.800	45.180	7.500	17.150	9.050	26.580	9.290	692.480	101.300	793.780
2010	92.900	101.500	35.900	17.200	8.570	15.200	71.740	5.910	84.300	225.100	44.570	7.220	15.150	8.230	25.870	8.390	676.970	90.780	767.750
2011	93.950	69.200	35.100	15.900	8.470	14.700	81.150	5.610	58.700	220.000	43.760	6.880	14.500	7.820	25.240	7.900	622.050	86.830	708.880
2012	71.450	67.200	27.300	16.000	6.470	15.100	78.150	5.810	59.600	217.100	42.970	6.710	14.600	7.720	25.040	8.110	589.790	79.540	669.330
2013	67.350	68.100	27.800	16.900	6.560	15.400	69.450	6.410	61.000	170.000	43.170	6.790	15.250	8.120	25.140	9.110	532.960	83.590	616.550
2014	67.150	68.400	28.100	18.000	6.560	15.600	60.640	6.710	61.800	171.800	43.470	6.700	15.950	8.540	25.350	9.810	527.470	87.110	614.580
2015	68.150	68.000	31.700	20.100	6.560	15.600	60.730	6.610	60.900	170.300	43.170	6.390	16.550	8.850	25.040	9.810	524.840	93.620	618.460
2016	68.950	68.200	31.600	20.900	6.450	15.500	59.510	6.710	59.300	167.000	41.870	6.140	17.050	9.150	24.500	9.810	517.420	95.220	612.640
2017	68.050	67.300	29.000	21.000	6.350	15.300	58.290	6.910	57.600	162.700	40.470	5.910	17.450	9.160	23.780	9.910	505.750	93.430	599.180
2018	64.400	65.600	28.100	20.100	6.250	15.200	57.060	6.810	55.800	158.600	39.270	5.660	17.350	9.260	23.250	9.910	491.090	91.530	582.620
2019	60.800	64.600	27.900	19.600	6.250	15.100	56.140	6.710	54.300	154.900	38.070	5.520	17.250	9.360	22.630	10.210	478.310	91.030	569.340
2020	59.100	64.000	27.800	19.500	6.150	15.300	55.120	6.610	53.300	151.600	37.170	5.400	17.250	9.660	22.000	10.910	469.140	91.730	560.870

Anmerkungen: Rückgang der Schülerzahlen durch Wegfall eines Jahrgangs wegen Reduzierung der Schulzeit auf 12 Jahre (BW: 2012, BY: 2011, BE: 1012, HB: 2012, HH: 2010, HE: 2013 und 2014, MV: 2008, NI: 2011, NW: 2013, SL: 2009, ST: 2007)

1 Schüler
1.5 Sekundarbereich II
1.5.1 Allgemein bildende Schulen
1.5.1.1 Gymnasium (Jahrgangsstufen 11 bis 12/13)

	BW	BY	BE	BB	HB	HH	HE	MV	NI	NW	RP	SL	SN	ST	SH	TH	aL	nL	D
2003	80.542	84.319	32.602	28.422	7.486	14.126	51.597	17.953	62.106	157.812	33.878	8.109	29.906	26.920	18.856	18.280	518.831	154.083	672.914
2004	83.800	87.900	33.300	27.600	7.500	14.800	52.300	18.140	65.900	162.900	35.500	8.600	30.600	26.700	20.000	18.100	539.200	154.440	693.640
2005	87.500	91.500	33.500	27.100	7.800	15.500	54.000	18.100	69.200	167.800	37.300	8.900	30.600	25.700	20.900	17.400	560.400	152.400	712.800
2006	90.100	94.900	34.100	26.400	7.900	16.100	54.900	18.100	72.500	170.400	38.400	8.900	29.900	24.800	21.800	16.500	575.900	149.800	725.700
2007	93.400	97.700	32.600	24.200	8.200	16.600	55.700	16.900	76.200	172.700	40.000	9.100	26.700	14.300	22.600	14.600	592.200	129.300	721.500
2008	94.600	99.100	30.400	20.100	8.200	16.700	54.900	8.100	79.100	173.600	40.600	9.200	20.500	10.700	23.000	10.900	599.000	100.700	699.700
2009	94.100	98.900	27.500	15.600	8.200	16.000	55.300	5.900	79.400	172.800	41.000	6.300	15.600	8.200	22.600	8.300	594.600	81.100	675.700
2010	84.600	97.400	25.700	12.500	7.900	10.700	64.500	5.300	76.500	169.000	40.400	6.000	13.600	7.400	21.900	7.400	578.900	71.900	650.800
2011	85.800	65.000	24.900	11.500	7.800	10.200	73.900	5.000	50.700	164.000	39.600	5.700	13.000	7.000	21.300	6.900	524.000	68.300	592.300
2012	63.400	62.900	17.000	11.600	5.800	10.500	70.800	5.200	51.600	160.900	38.900	5.600	13.100	6.900	21.100	7.100	491.500	60.900	552.400
2013	59.200	63.800	17.400	12.300	5.900	10.700	62.100	5.800	52.900	122.500	39.000	5.700	13.800	7.300	21.200	8.100	443.000	64.700	507.700
2014	59.000	64.100	17.600	13.100	5.900	10.800	53.300	6.100	53.600	124.400	39.300	5.600	14.500	7.700	21.400	8.800	437.400	67.800	505.200
2015	59.900	63.700	20.200	14.700	5.900	10.800	53.500	6.000	52.700	123.200	39.000	5.300	15.100	8.000	21.100	8.800	435.100	72.800	507.900
2016	60.700	64.000	20.100	15.300	5.800	10.700	52.400	6.100	51.400	120.500	37.800	5.100	15.600	8.300	20.600	8.800	429.000	74.200	503.200
2017	59.800	63.100	17.600	15.400	5.700	10.500	51.200	6.300	50.000	117.100	36.500	4.900	16.000	8.300	19.900	8.900	418.700	72.500	491.200
2018	56.500	61.400	17.500	14.700	5.600	10.400	50.100	6.200	48.300	113.900	35.400	4.700	15.900	8.400	19.400	8.900	405.700	71.600	477.300
2019	53.100	60.400	17.400	14.300	5.600	10.400	49.200	6.100	46.900	110.900	34.300	4.600	15.800	8.500	18.800	9.200	394.200	71.300	465.500
2020	51.600	59.900	17.300	14.200	5.500	10.500	48.300	6.000	46.200	108.300	33.500	4.500	15.800	8.800	18.200	9.900	386.500	72.000	458.500

Anmerkungen: Rückgang der Schülerzahlen durch Wegfall eines Jahrgangs wegen Reduzierung der Schulzeit auf 12 Jahre (BW: 2012, BY: 2011, BE: 1012, HB: 2012, HH: 2010, HE: 2013 und 2014, MV: 2008, NI: 2011, NW: 2013, SL: 2009, ST: 2007).

1 Schüler
 1.5 Sekundarbereich II
 1.5.1 Allgemein bildende Schulen
 1.5.1.2 Integrierte Gesamtschule (Jahrgangsstufen 11 bis 12/13)

	BW	BY	BE	BB	HB	HH	HE	MV	NI	NW	RP	SL	SN	ST	SH	TH	aL	nL	D
2003	496	-	9.407	7.890	-	2.630	2.519	643	4.099	32.683	2.404	610	-	483	2.404	543	47.845	18.966	66.811
2004	500	-	9.400	7.760	-	2.800	2.500	700	4.200	33.900	2.600	650	-	480	2.400	540	49.550	18.880	68.430
2005	500	-	9.200	7.610	-	2.900	2.600	700	4.300	36.100	2.700	640	-	460	2.400	540	52.140	18.510	70.650
2006	500	-	8.900	7.420	-	2.900	2.600	700	4.400	37.300	2.800	610	-	440	2.500	550	53.610	18.010	71.620
2007	500	-	8.400	6.720	-	2.900	2.700	700	4.500	37.600	2.900	610	-	290	2.500	550	54.210	16.660	70.870
2008	500	-	7.800	5.520	-	2.900	2.600	300	4.500	37.800	2.900	620	-	220	2.600	550	54.420	14.390	68.810
2009	500	-	7.000	4.220	-	2.900	2.600	200	4.700	37.800	3.000	630	-	160	2.600	550	54.730	12.130	66.860
2010	500	-	6.500	3.420	-	2.900	2.600	200	4.700	37.700	3.000	630	-	150	2.600	550	54.630	10.820	65.450
2011	450	-	6.500	3.120	-	2.900	2.600	200	4.800	37.600	3.000	600	-	140	2.600	560	54.550	10.520	65.070
2012	450	-	6.600	3.120	-	3.000	2.600	200	4.800	37.700	2.900	570	-	140	2.600	570	54.620	10.630	65.250
2013	450	-	6.700	3.320	-	3.100	2.600	200	4.900	29.000	3.000	570	-	140	2.600	570	46.220	10.930	57.150
2014	450	-	6.800	3.620	-	3.100	2.600	200	5.000	28.800	3.000	570	-	150	2.600	570	46.120	11.340	57.460
2015	450	-	7.700	4.120	-	3.100	2.600	200	5.000	28.400	3.000	560	-	160	2.600	570	45.710	12.750	58.460
2016	450	-	7.700	4.320	-	3.100	2.500	200	4.900	27.800	2.900	530	-	160	2.600	570	44.780	12.950	57.730
2017	450	-	7.600	4.320	-	3.100	2.500	200	4.700	27.000	2.800	510	-	170	2.600	570	43.660	12.860	56.520
2018	400	-	6.900	4.120	-	3.100	2.400	200	4.600	26.200	2.700	490	-	170	2.600	570	42.490	11.960	54.450
2019	400	-	6.800	4.020	-	3.100	2.400	200	4.500	25.600	2.600	470	-	170	2.600	570	41.670	11.760	53.430
2020	400	-	6.800	4.020	-	3.100	2.300	200	4.400	25.000	2.500	470	-	170	2.600	570	40.770	11.760	52.530

1 Schüler
1.5 Sekundarbereich II
1.5.1 Allgemein bildende Schulen
1.5.1.3 Freie Waldorfschule (Jahrgangsstufen 11 bis 12/13)

	BW	BY	BE	BB	HB	HH	HE	MV	NI	NW	RP	SL	SN	ST	SH	TH	aL	nL	D
2003	3.922	1.273	472	190	149	587	874	-	1.060	2.925	375	191	196	92	846	116	12.202	1.066	13.268
2004	4.100	1.300	500	240	150	600	890	-	1.000	3.000	390	190	200	90	900	120	12.520	1.150	13.670
2005	4.200	1.300	500	290	160	600	920	-	1.100	3.100	410	210	200	90	950	120	12.950	1.200	14.150
2006	4.300	1.300	500	280	150	600	940	-	1.100	3.200	410	220	200	80	980	120	13.200	1.180	14.380
2007	4.400	1.300	500	280	150	600	950	-	1.100	3.300	410	240	200	60	1.000	120	13.450	1.160	14.610
2008	4.500	1.400	400	280	150	600	940	-	1.100	3.300	420	250	200	50	1.000	120	13.660	1.050	14.710
2009	4.500	1.400	400	280	150	600	940	-	1.100	3.300	420	250	200	40	1.000	120	13.660	1.040	14.700
2010	4.500	1.400	400	280	150	600	930	-	1.100	3.500	410	270	200	30	990	120	13.850	1.030	14.880
2011	4.400	1.400	400	280	150	600	930	-	1.200	3.500	400	270	200	30	960	120	13.810	1.030	14.840
2012	4.300	1.400	400	280	150	600	920	-	1.200	3.600	410	250	200	30	960	120	13.790	1.030	14.820
2013	4.400	1.400	400	280	140	600	920	-	1.200	3.600	410	240	200	30	960	120	13.870	1.030	14.900
2014	4.400	1.400	400	280	140	700	910	-	1.200	3.700	410	250	200	40	970	120	14.080	1.040	15.120
2015	4.500	1.400	500	280	140	700	910	-	1.200	3.800	410	250	200	40	960	120	14.270	1.140	15.410
2016	4.500	1.400	500	280	140	700	890	-	1.200	3.800	410	240	200	40	920	120	14.200	1.140	15.340
2017	4.500	1.400	500	280	140	700	870	-	1.100	3.700	410	230	200	40	900	120	13.950	1.140	15.090
2018	4.200	1.400	400	280	140	700	850	-	1.100	3.600	410	220	200	40	870	120	13.490	1.040	14.530
2019	4.000	1.400	400	280	140	600	840	-	1.100	3.500	410	210	200	40	850	120	13.050	1.040	14.090
2020	3.800	1.300	400	280	140	700	820	-	1.100	3.400	410	200	200	40	820	120	12.690	1.040	13.730

1 Schüler
1.5 Sekundarbereich II
1.5.1 Allgemein bildende Schulen
1.5.1.4 Abendgymnasium

	BW	BY	BE	BB	HB	HH	HE	MV	NI	NW	RP	SL	SN	ST	SH	TH	aL	nL	D
2003	2.712	838	694	587	516	754	2.901	443	865	7.850	132	217	704	127	376	-	17.161	2.555	19.716
2004	2.700	900	700	600	520	800	2.800	420	900	7.900	150	240	700	150	380	-	17.290	2.570	19.860
2005	2.700	900	700	600	520	800	2.700	410	1.000	7.900	150	250	700	150	380	-	17.300	2.560	19.860
2006	2.700	900	700	600	520	800	2.800	410	1.000	7.900	150	250	650	150	380	-	17.400	2.510	19.910
2007	2.700	1.000	700	600	520	800	2.800	410	1.000	7.900	150	240	650	150	380	-	17.490	2.510	20.000
2008	2.700	1.000	700	600	520	800	2.800	410	1.000	7.900	150	240	650	150	380	-	17.490	2.510	20.000
2009	2.700	1.000	700	600	520	800	2.800	410	1.000	7.900	150	240	600	150	380	-	17.490	2.460	19.950
2010	2.700	1.100	700	600	520	800	2.800	410	1.000	7.900	150	240	600	150	380	-	17.590	2.460	20.050
2011	2.700	1.100	700	600	520	800	2.800	410	1.000	7.900	150	230	600	150	380	-	17.580	2.460	20.040
2012	2.700	1.200	700	600	520	800	2.900	410	1.000	7.900	150	220	600	150	380	-	17.770	2.460	20.230
2013	2.700	1.200	700	600	520	800	2.900	410	1.000	7.900	150	210	550	150	380	-	17.760	2.410	20.170
2014	2.700	1.200	700	600	520	800	2.900	410	1.000	7.900	150	210	550	150	380	-	17.760	2.410	20.170
2015	2.700	1.200	700	600	520	800	2.800	410	1.000	7.900	150	210	550	150	380	-	17.660	2.410	20.070
2016	2.700	1.200	700	600	510	800	2.800	410	900	7.900	150	200	550	150	380	-	17.540	2.410	19.950
2017	2.700	1.200	700	600	510	800	2.800	410	900	7.900	150	200	550	150	380	-	17.540	2.410	19.950
2018	2.700	1.200	700	600	510	800	2.800	410	900	7.900	150	190	550	150	380	-	17.530	2.410	19.940
2019	2.700	1.200	700	600	510	800	2.800	410	900	7.900	150	180	550	150	380	-	17.520	2.410	19.930
2020	2.700	1.200	700	600	510	800	2.800	410	800	7.900	150	170	550	150	380	-	17.410	2.410	19.820

1 Schüler
1.5 Sekundarbereich II
1.5.1 Allgemein bildende Schulen
1.5.1.5 Kolleg

	BW	BY	BE	BB	HB	HH	HE	MV	NI	NW	RP	SL	SN	ST	SH	TH	aL	nL	D
2003	608	1.538	2.569	403	-	189	903	-	845	6.959	567	70	930	559	-	323	11.679	4.784	16.463
2004	600	1.700	2.600	400	-	200	890	-	900	7.000	600	80	850	500	-	320	11.970	4.670	16.640
2005	600	1.700	2.600	400	-	200	890	-	1.000	7.000	610	80	850	500	-	320	12.080	4.670	16.750
2006	600	1.600	2.600	400	-	200	900	-	1.000	7.000	610	80	800	500	-	320	11.990	4.620	16.610
2007	600	1.500	2.600	400	-	200	900	-	1.000	7.000	610	80	800	500	-	320	11.890	4.620	16.510
2008	600	1.500	2.600	400	-	200	900	-	1.000	7.000	610	80	800	500	-	320	11.890	4.620	16.510
2009	600	1.600	2.600	400	-	200	910	-	1.000	7.000	610	80	750	500	-	320	12.000	4.570	16.570
2010	600	1.600	2.600	400	-	200	910	-	1.000	7.000	610	80	750	500	-	320	12.000	4.570	16.570
2011	600	1.700	2.600	400	-	200	920	-	1.000	7.000	610	80	700	500	-	320	12.110	4.520	16.630
2012	600	1.700	2.600	400	-	200	930	-	1.000	7.000	610	70	700	500	-	320	12.110	4.520	16.630
2013	600	1.700	2.600	400	-	200	930	-	1.000	7.000	610	70	700	500	-	320	12.110	4.520	16.630
2014	600	1.700	2.600	400	-	200	930	-	1.000	7.000	610	70	700	500	-	320	12.110	4.520	16.630
2015	600	1.700	2.600	400	-	200	920	-	1.000	7.000	610	70	700	500	-	320	12.100	4.520	16.620
2016	600	1.600	2.600	400	-	200	920	-	900	7.000	610	70	700	500	-	320	11.900	4.520	16.420
2017	600	1.600	2.600	400	-	200	920	-	900	7.000	610	70	700	500	-	320	11.900	4.520	16.420
2018	600	1.600	2.600	400	-	200	910	-	900	7.000	610	60	700	500	-	320	11.880	4.520	16.400
2019	600	1.600	2.600	400	-	200	900	-	900	7.000	610	60	700	500	-	320	11.870	4.520	16.390
2020	600	1.600	2.600	400	-	200	900	-	800	7.000	610	60	700	500	-	320	11.770	4.520	16.290

1 Schüler
 1.5 Sekundarbereich II
 1.5.2 Berufliche Schulen

	BW	BY	BE	BB	HB	HH	HE	MV	NI	NW	RP	SL	SN	ST	SH	TH	aL	nL	D
2003	386.895	384.628	95.186	80.457	24.496	58.422	191.138	68.903	271.466	568.989	125.750	37.470	169.366	85.263	85.707	91.106	2.134.961	590.281	2.725.242
2004	395.500	387.500	99.120	78.800	24.960	58.800	193.590	70.220	276.620	587.040	127.500	38.620	161.400	83.290	89.950	89.760	2.180.080	582.590	2.762.670
2005	405.100	389.600	98.620	75.600	25.170	59.600	196.490	67.760	282.820	600.340	130.050	39.290	156.700	81.240	94.000	86.830	2.222.460	566.750	2.789.210
2006	413.800	392.500	96.820	72.100	25.550	60.600	199.400	62.780	288.510	609.340	131.950	39.910	150.200	77.070	97.130	82.130	2.258.690	541.100	2.799.790
2007	419.700	397.100	92.920	65.900	25.890	62.200	201.200	51.870	293.420	623.240	132.950	40.320	137.900	69.960	100.050	73.740	2.296.070	492.290	2.788.360
2008	422.100	400.400	87.220	56.900	26.090	63.700	201.900	40.520	296.230	625.440	132.650	40.350	121.200	61.160	100.240	63.420	2.309.100	430.420	2.739.520
2009	423.100	397.300	82.020	46.900	26.090	64.300	201.000	29.920	297.640	617.040	131.650	40.240	104.600	53.750	99.430	53.570	2.297.790	370.760	2.668.550
2010	420.200	394.200	77.520	39.300	25.890	66.400	199.600	26.210	297.240	602.340	130.050	39.290	90.400	47.830	97.810	45.350	2.273.020	326.610	2.599.630
2011	414.400	394.600	74.320	35.500	25.790	66.000	197.290	25.160	295.150	582.730	127.950	38.360	81.600	43.610	96.500	40.430	2.238.770	300.620	2.539.390
2012	411.400	391.500	74.820	34.500	26.080	66.100	195.890	26.420	293.150	571.730	125.950	37.570	77.800	40.700	96.400	39.080	2.215.770	293.320	2.509.090
2013	410.200	388.200	72.720	35.200	25.980	65.200	195.490	28.750	292.250	576.540	124.350	37.070	78.300	39.770	96.480	40.290	2.211.760	295.030	2.506.790
2014	408.500	385.600	71.520	37.100	25.880	65.200	195.490	30.450	291.660	579.440	122.850	36.230	80.800	40.170	95.660	42.050	2.206.510	302.090	2.508.600
2015	407.700	384.100	76.520	40.600	25.380	65.400	194.890	31.510	290.260	578.940	121.550	35.490	84.400	40.960	93.940	43.480	2.197.650	317.470	2.515.120
2016	405.200	382.200	74.420	42.400	25.280	65.700	193.690	31.710	287.650	572.440	119.750	34.780	87.600	42.000	91.910	44.810	2.178.600	322.940	2.501.540
2017	400.100	378.200	74.020	42.700	25.080	65.300	191.780	32.150	283.650	562.530	117.150	33.610	89.900	42.400	89.790	45.430	2.147.190	326.600	2.473.790
2018	390.600	372.300	69.920	41.700	24.780	64.900	188.880	32.250	278.150	550.430	114.150	32.910	91.200	43.200	87.570	45.840	2.104.670	324.110	2.428.780
2019	379.200	366.800	68.220	40.900	24.470	64.800	185.770	32.990	272.450	537.730	111.450	31.960	91.500	43.700	85.240	47.080	2.059.870	324.390	2.384.260
2020	367.600	358.200	67.320	40.500	24.170	64.600	182.560	34.060	267.250	525.830	108.550	31.340	91.700	44.300	83.210	48.710	2.013.310	326.590	2.339.900

1 Schüler
 1.5 Sekundarbereich II
 1.5.2a Berufliche Schulen (Vollzeitform)

	BW	BY	BE	BB	HB	HH	HE	MV	NI	NW	RP	SL	SN	ST	SH	TH	aL	nL	D
2003	160.689	81.135	33.010	16.085	6.606	21.397	66.226	19.062	111.417	178.253	40.158	14.657	67.846	30.372	26.418	33.689	706.956	200.064	907.020
2004	159.000	84.900	35.420	17.100	7.310	22.500	66.800	16.880	114.020	186.400	42.900	14.710	64.000	29.800	27.450	33.000	725.990	196.200	922.190
2005	162.700	86.600	36.720	16.700	7.510	22.700	67.800	16.350	116.520	195.000	43.700	14.970	62.200	27.900	28.480	31.400	745.980	191.270	937.250
2006	165.200	85.600	37.120	16.200	7.580	22.600	68.800	15.110	118.320	198.700	44.000	15.180	59.600	25.600	29.190	29.200	755.170	182.830	938.000
2007	166.800	85.200	36.420	14.200	7.620	23.000	69.400	12.500	119.730	202.600	44.300	15.280	54.100	22.100	30.000	25.900	763.930	165.220	929.150
2008	166.600	85.000	34.520	11.600	7.620	23.300	69.700	9.750	120.040	200.500	44.000	15.190	46.900	18.000	29.690	21.900	761.640	142.670	904.310
2009	167.000	84.800	32.420	9.100	7.620	23.100	69.300	7.240	119.950	194.300	43.800	15.080	40.300	14.500	29.180	18.500	754.130	122.060	876.190
2010	164.300	85.200	30.720	7.600	7.620	23.100	68.900	6.370	119.250	187.700	43.200	14.530	34.900	11.800	28.470	15.700	742.270	107.090	849.360
2011	161.300	86.900	29.620	7.100	7.620	22.600	68.000	6.020	117.960	179.900	42.600	14.000	31.900	10.300	27.960	14.200	728.840	99.140	827.980
2012	161.700	86.200	29.120	7.000	7.620	22.800	67.600	6.370	117.460	177.600	41.900	13.810	30.800	9.400	28.070	14.000	724.760	96.690	821.450
2013	160.100	84.600	28.820	7.300	7.520	23.200	67.400	6.880	117.660	183.600	41.400	13.700	31.400	9.370	28.260	14.700	727.440	98.470	825.910
2014	159.600	84.500	28.520	7.600	7.520	23.300	67.400	7.370	117.660	185.900	41.000	13.350	32.500	9.470	27.850	15.300	728.080	100.760	828.840
2015	159.600	83.900	32.420	8.500	7.520	23.200	67.300	7.620	116.660	184.200	40.500	13.020	34.100	9.660	27.140	15.800	723.040	108.100	831.140
2016	159.000	83.200	30.720	8.800	7.520	23.300	66.800	7.620	115.050	180.500	39.900	12.800	35.300	9.800	26.630	16.300	714.700	108.540	823.240
2017	155.500	82.600	29.820	8.700	7.520	23.000	66.100	7.750	112.950	176.200	38.800	12.250	36.100	9.900	25.920	16.500	700.840	108.770	809.610
2018	150.200	81.700	28.020	8.500	7.520	22.900	65.200	7.750	110.250	172.000	37.700	12.040	36.500	10.100	25.310	16.600	684.820	107.470	792.290
2019	145.600	80.700	27.420	8.200	7.510	23.000	64.100	7.890	107.850	168.200	37.000	11.620	36.500	10.100	24.600	17.100	670.180	107.210	777.390
2020	141.600	79.300	27.320	8.200	7.510	23.000	63.000	8.250	106.050	164.900	35.900	11.510	36.600	10.300	24.190	17.700	656.960	108.370	765.330

1 Schüler
1.5 Sekundarbereich II
1.5.2b Berufliche Schulen (Teilzeitform)

	BW	BY	BE	BB	HB	HH	HE	MV	NI	NW	RP	SL	SN	ST	SH	TH	aL	nL	D
2003	226.206	303.493	62.176	64.372	17.890	37.025	124.912	49.841	160.049	390.736	85.592	22.813	101.520	54.891	59.289	57.417	1.428.005	390.217	1.818.222
2004	236.500	302.600	63.700	61.700	17.650	36.300	126.790	53.340	162.600	400.640	84.600	23.910	97.400	53.490	62.500	56.760	1.454.090	386.390	1.840.480
2005	242.400	303.000	61.900	58.900	17.660	36.900	128.690	51.410	166.300	405.340	86.350	24.320	94.500	53.340	65.520	55.430	1.476.480	375.480	1.851.960
2006	248.600	306.900	59.700	55.900	17.970	38.000	130.600	47.670	170.190	410.640	87.950	24.730	90.600	51.470	67.940	52.930	1.503.520	358.270	1.861.790
2007	252.900	311.900	56.500	51.700	18.270	39.200	131.800	39.370	173.690	420.640	88.650	25.040	83.800	47.860	70.050	47.840	1.532.140	327.070	1.859.210
2008	255.500	315.400	52.700	45.300	18.470	40.400	132.200	30.770	176.190	424.940	88.650	25.160	74.300	43.160	70.550	41.520	1.547.460	287.750	1.835.210
2009	256.100	312.500	49.600	37.800	18.470	41.200	131.700	22.680	177.690	422.740	87.850	25.160	64.300	39.250	70.250	35.070	1.543.660	248.700	1.792.360
2010	255.900	309.000	46.800	31.700	18.270	43.300	130.700	19.840	177.990	414.640	86.850	24.760	55.500	36.030	69.340	29.650	1.530.750	219.520	1.750.270
2011	253.100	307.700	44.700	28.400	18.170	43.400	129.290	19.140	177.190	402.830	85.350	24.360	49.700	33.310	68.540	26.230	1.509.930	201.480	1.711.410
2012	249.700	305.300	45.700	27.500	18.460	43.300	128.290	20.050	175.690	394.130	84.050	23.760	47.000	31.300	68.330	25.080	1.491.010	196.630	1.687.640
2013	250.100	303.600	43.900	27.900	18.460	42.000	128.090	21.870	174.590	392.940	82.950	23.370	46.900	30.400	68.220	25.590	1.484.320	196.560	1.680.880
2014	248.900	301.100	43.000	29.500	18.360	41.900	128.090	23.080	174.000	393.540	81.850	22.880	48.300	30.700	67.810	26.750	1.478.430	201.330	1.679.760
2015	248.100	300.200	44.100	32.100	17.860	42.200	127.590	23.890	173.600	394.740	81.050	22.470	50.300	31.300	66.800	27.680	1.474.610	209.370	1.683.980
2016	246.200	299.000	43.700	33.600	17.760	42.400	126.890	24.090	172.600	391.940	79.850	21.980	52.300	32.200	65.280	28.510	1.463.900	214.400	1.678.300
2017	244.600	295.600	44.200	34.000	17.560	42.300	125.680	24.400	170.700	386.330	78.350	21.360	53.800	32.500	63.870	28.930	1.446.350	217.830	1.664.180
2018	240.400	290.600	41.900	33.200	17.260	42.000	123.680	24.500	167.900	378.430	76.450	20.870	54.700	33.100	62.260	29.240	1.419.850	216.640	1.636.490
2019	233.600	286.100	40.800	32.700	16.960	41.800	121.670	25.100	164.600	369.530	74.450	20.340	55.000	33.600	60.640	29.980	1.389.690	217.180	1.606.870
2020	226.000	278.900	40.000	32.300	16.660	41.600	119.560	25.810	161.200	360.930	72.650	19.830	55.100	34.000	59.020	31.010	1.356.350	218.220	1.574.570

1 Schüler
1.5 Sekundarbereich II
1.5.2 Berufliche Schulen
1.5.2.1 Berufsschule im dualen System (Teilzeit)

	BW	BY	BE	BB	HB	HH	HE	MV	NI	NW	RP	SL	SN	ST	SH	TH	aL	nL	D
2003	202.026	282.230	58.814	56.642	17.058	33.778	121.207	44.868	152.576	359.370	77.141	21.435	93.135	53.725	58.627	52.878	1.325.448	360.062	1.685.510
2004	212.800	280.700	57.200	54.500	16.800	33.600	123.300	47.900	155.000	368.600	77.100	23.300	89.100	52.600	61.800	52.300	1.353.000	353.600	1.706.600
2005	218.400	281.500	55.500	51.600	16.800	34.200	125.200	46.200	158.700	372.900	78.700	23.700	86.400	52.600	64.800	51.200	1.374.900	343.500	1.718.400
2006	224.300	285.300	53.400	48.800	17.100	35.300	127.000	42.800	162.500	378.000	80.200	24.100	82.900	50.800	67.200	48.900	1.401.000	327.600	1.728.600
2007	228.400	290.100	50.400	45.400	17.400	36.400	128.200	35.400	165.900	387.700	80.800	24.400	76.900	47.200	69.300	44.200	1.428.600	299.500	1.728.100
2008	230.900	293.900	47.000	40.200	17.600	37.600	128.600	27.600	168.400	392.100	80.700	24.500	68.400	42.500	69.800	38.400	1.444.100	264.100	1.708.200
2009	231.500	291.200	44.100	33.800	17.600	38.500	128.100	20.400	169.800	390.300	79.900	24.500	59.100	38.600	69.500	32.400	1.440.900	228.400	1.669.300
2010	231.400	287.600	41.400	28.300	17.400	40.600	127.100	17.800	170.200	382.700	78.700	24.100	50.800	35.400	68.600	27.400	1.428.400	201.100	1.629.500
2011	228.900	286.900	39.400	25.200	17.300	40.800	125.700	17.200	169.400	371.400	77.200	23.700	45.400	32.700	67.800	24.200	1.409.100	184.100	1.593.200
2012	225.300	284.900	40.400	24.300	17.600	40.700	124.800	18.000	167.900	362.900	75.900	23.100	42.700	30.700	67.600	23.100	1.390.700	179.200	1.569.900
2013	225.900	282.800	38.600	24.700	17.600	39.400	124.600	19.600	166.700	361.300	74.800	22.700	42.500	29.800	67.500	23.500	1.383.300	178.700	1.562.000
2014	224.900	280.500	37.600	26.000	17.500	39.300	124.600	20.700	166.100	361.700	73.900	22.200	43.800	30.100	67.100	24.600	1.377.800	182.800	1.560.600
2015	224.200	279.500	38.200	28.400	17.000	39.600	124.100	21.400	165.700	363.000	73.100	21.800	45.700	30.700	66.100	25.500	1.374.100	189.900	1.564.000
2016	222.700	278.400	38.400	29.700	16.900	39.800	123.400	21.600	164.800	360.500	72.000	21.300	47.600	31.600	64.600	26.200	1.364.400	195.100	1.559.500
2017	221.500	275.300	39.000	30.200	16.700	39.700	122.200	21.900	163.000	355.200	70.500	20.700	49.000	31.900	63.200	26.600	1.348.000	198.600	1.546.600
2018	218.000	270.800	36.800	29.500	16.400	39.500	120.300	22.000	160.300	347.500	68.700	20.200	49.800	32.500	61.600	26.900	1.323.300	197.500	1.520.800
2019	211.700	266.500	35.700	29.000	16.100	39.300	118.300	22.500	157.100	338.900	66.900	19.700	50.100	33.000	60.000	27.600	1.294.500	197.900	1.492.400
2020	204.400	259.400	34.900	28.600	15.800	39.200	116.300	23.200	153.700	330.500	65.200	19.200	50.200	33.400	58.400	28.500	1.262.100	198.800	1.460.900

Anmerkungen: Einschließlich Berufsgrundbildungsjahr in kooperativer Form.

1 Schüler
1.5 Sekundarbereich II
1.5.2 Berufliche Schulen
1.5.2.2 Berufsvorbereitungsjahr

	BW	BY	BE	BB	HB	HH	HE	MV	NI	NW	RP	SL	SN	ST	SH	TH	aL	nL	D
2003	13.258	5.591	3.843	-	978	4.939	5.408	5.558	7.285	7.037	4.366	481	10.082	4.061	1.567	4.637	50.910	28.181	79.091
2004	12.500	5.500	6.900	-	930	4.600	5.400	5.800	7.500	7.300	4.500	420	9.700	3.900	1.600	4.500	50.250	30.800	81.050
2005	12.700	5.500	7.000	-	930	4.600	5.500	5.600	7.600	7.500	4.600	420	9.300	3.400	1.600	4.300	50.950	29.600	80.550
2006	12.800	5.100	6.800	-	930	4.600	5.600	5.230	7.700	7.400	4.600	430	8.800	2.800	1.600	4.000	50.760	27.630	78.390
2007	12.900	4.900	6.400	-	930	4.800	5.600	4.270	7.700	7.600	4.600	420	7.600	2.100	1.600	3.600	51.050	23.970	75.020
2008	12.600	4.700	5.900	-	930	4.800	5.700	3.400	7.600	7.400	4.500	410	6.300	1.900	1.600	3.000	50.240	20.500	70.740
2009	12.500	4.700	5.600	-	930	4.600	5.600	2.440	7.600	7.000	4.500	400	5.500	1.800	1.500	2.600	49.330	17.940	67.270
2010	12.200	4.900	5.600	-	930	4.700	5.600	2.190	7.400	6.800	4.400	380	4.900	1.800	1.500	2.200	48.810	16.690	65.500
2011	11.900	4.900	5.500	-	930	4.500	5.500	2.080	7.300	6.400	4.300	370	4.600	1.900	1.500	2.000	47.600	16.080	63.680
2012	12.000	4.800	5.500	-	920	4.500	5.500	2.190	7.400	6.400	4.300	380	4.700	2.000	1.500	2.100	47.700	16.490	64.190
2013	12.200	4.800	5.600	-	920	4.600	5.500	2.430	7.400	6.900	4.200	370	4.900	2.100	1.500	2.300	48.390	17.330	65.720
2014	12.100	4.800	5.700	-	920	4.600	5.500	2.550	7.300	6.800	4.100	350	5.100	2.100	1.500	2.300	47.970	17.750	65.720
2015	11.700	4.800	6.200	-	920	4.600	5.500	2.670	7.200	6.700	4.000	340	5.300	2.200	1.400	2.300	47.160	18.670	65.830
2016	11.600	4.800	5.400	-	920	4.600	5.400	2.670	7.000	6.600	4.000	340	5.500	2.200	1.400	2.500	46.660	18.270	64.930
2017	11.200	4.700	5.200	-	920	4.600	5.400	2.680	6.800	6.400	3.900	320	5.600	2.200	1.400	2.500	45.640	18.180	63.820
2018	10.900	4.600	5.100	-	920	4.500	5.300	2.680	6.600	6.200	3.800	320	5.600	2.300	1.300	2.500	44.440	18.180	62.620
2019	10.700	4.300	5.100	-	920	4.500	5.200	2.790	6.400	6.100	3.700	310	5.600	2.300	1.300	2.500	43.430	18.290	61.720
2020	10.500	4.300	5.100	-	920	4.400	5.100	2.810	6.300	6.000	3.600	310	5.600	2.400	1.300	2.700	42.730	18.610	61.340

1 Schüler
1.5 Sekundarbereich II
1.5.2 Berufliche Schulen
1.5.2.2a Berufsvorbereitungsjahr (Vollzeitform)

	BW	BY	BE	BB	HB	HH	HE	MV	NI	NW	RP	SL	SN	ST	SH	TH	aL	nL	D
2003	13.258	5.591	3.279	-	547	3.029	5.408	1.278	7.285	7.037	3.479	481	4.735	4.061	1.567	2.507	47.682	15.860	63.542
2004	12.500	5.500	3.200	-	500	2.700	5.400	1.000	7.500	7.300	3.700	420	4.200	3.900	1.600	2.400	47.120	14.700	61.820
2005	12.700	5.500	3.400	-	500	2.700	5.500	1.000	7.600	7.500	3.800	420	4.000	3.400	1.600	2.300	47.820	14.100	61.920
2006	12.800	5.100	3.300	-	500	2.700	5.600	930	7.700	7.400	3.800	430	3.800	2.800	1.600	2.100	47.630	12.930	60.560
2007	12.900	4.900	3.100	-	500	2.800	5.600	770	7.700	7.600	3.800	420	3.300	2.100	1.600	1.800	47.820	11.070	58.890
2008	12.600	4.700	2.900	-	500	2.800	5.700	600	7.600	7.400	3.700	410	2.700	1.900	1.600	1.500	47.010	9.600	56.610
2009	12.500	4.700	2.800	-	500	2.700	5.600	440	7.600	7.000	3.700	400	2.400	1.800	1.500	1.300	46.200	8.740	54.940
2010	12.200	4.900	2.800	-	500	2.800	5.600	390	7.400	6.800	3.600	380	2.100	1.800	1.500	1.100	45.680	8.190	53.870
2011	11.900	4.900	2.800	-	500	2.700	5.500	380	7.300	6.400	3.500	370	2.000	1.900	1.500	1.000	44.570	8.080	52.650
2012	12.000	4.800	2.800	-	500	2.700	5.500	390	7.400	6.400	3.500	380	2.000	2.000	1.500	1.100	44.680	8.290	52.970
2013	12.200	4.800	2.900	-	500	2.800	5.500	430	7.400	6.900	3.400	370	2.100	2.100	1.500	1.200	45.370	8.730	54.100
2014	12.100	4.800	2.900	-	500	2.800	5.500	450	7.300	6.800	3.400	350	2.200	2.100	1.500	1.200	45.050	8.850	53.900
2015	11.700	4.800	3.000	-	500	2.800	5.500	470	7.200	6.700	3.300	340	2.300	2.200	1.400	1.200	44.240	9.170	53.410
2016	11.600	4.800	2.700	-	500	2.800	5.400	470	7.000	6.600	3.300	340	2.400	2.200	1.400	1.300	43.740	9.070	52.810
2017	11.200	4.700	2.600	-	500	2.800	5.400	480	6.800	6.400	3.200	320	2.400	2.200	1.400	1.300	42.720	8.980	51.700
2018	10.900	4.600	2.600	-	500	2.800	5.300	480	6.600	6.200	3.100	320	2.400	2.300	1.300	1.300	41.620	9.080	50.700
2019	10.700	4.300	2.600	-	500	2.800	5.200	490	6.400	6.100	3.000	310	2.400	2.300	1.300	1.300	40.610	9.090	49.700
2020	10.500	4.300	2.600	-	500	2.800	5.100	510	6.300	6.000	2.900	310	2.400	2.400	1.300	1.400	40.010	9.310	49.320

1 Schüler
 1.5 Sekundarbereich II
 1.5.2 Berufliche Schulen
 1.5.2.2b Berufsvorbereitungsjahr (Teilzeitform)

	BW	BY	BE	BB	HB	HH	HE	MV	NI	NW	RP	SL	SN	ST	SH	TH	aL	nL	D
2003	-	-	564	-	431	1.910	-	4.280	-	-	887	-	5.347	-	-	2.130	3.228	12.321	15.549
2004	-	-	3.700	-	430	1.900	-	4.800	-	-	800	-	5.500	-	-	2.100	3.130	16.100	19.230
2005	-	-	3.600	-	430	1.900	-	4.600	-	-	800	-	5.300	-	-	2.000	3.130	15.500	18.630
2006	-	-	3.500	-	430	1.900	-	4.300	-	-	800	-	5.000	-	-	1.900	3.130	14.700	17.830
2007	-	-	3.300	-	430	2.000	-	3.500	-	-	800	-	4.300	-	-	1.800	3.230	12.900	16.130
2008	-	-	3.000	-	430	2.000	-	2.800	-	-	800	-	3.600	-	-	1.500	3.230	10.900	14.130
2009	-	-	2.800	-	430	1.900	-	2.000	-	-	800	-	3.100	-	-	1.300	3.130	9.200	12.330
2010	-	-	2.800	-	430	1.900	-	1.800	-	-	800	-	2.800	-	-	1.100	3.130	8.500	11.630
2011	-	-	2.700	-	430	1.800	-	1.700	-	-	800	-	2.600	-	-	1.000	3.030	8.000	11.030
2012	-	-	2.700	-	420	1.800	-	1.800	-	-	800	-	2.700	-	-	1.000	3.020	8.200	11.220
2013	-	-	2.700	-	420	1.800	-	2.000	-	-	800	-	2.800	-	-	1.100	3.020	8.600	11.620
2014	-	-	2.800	-	420	1.800	-	2.100	-	-	700	-	2.900	-	-	1.100	2.920	8.900	11.820
2015	-	-	3.200	-	420	1.800	-	2.200	-	-	700	-	3.000	-	-	1.100	2.920	9.500	12.420
2016	-	-	2.700	-	420	1.800	-	2.200	-	-	700	-	3.100	-	-	1.200	2.920	9.200	12.120
2017	-	-	2.600	-	420	1.800	-	2.200	-	-	700	-	3.200	-	-	1.200	2.920	9.200	12.120
2018	-	-	2.500	-	420	1.700	-	2.200	-	-	700	-	3.200	-	-	1.200	2.820	9.100	11.920
2019	-	-	2.500	-	420	1.700	-	2.300	-	-	700	-	3.200	-	-	1.200	2.820	9.200	12.020
2020	-	-	2.500	-	420	1.600	-	2.300	-	-	700	-	3.200	-	-	1.300	2.720	9.300	12.020

Anmerkungen:

BE: Lehrgänge waren im Schuljahr 2003/04 zum Stichtag (1. Oktober) noch nicht eingerichtet

1 Schüler
 1.5 Sekundarbereich II
 1.5.2 Berufliche Schulen
 1.5.2.3 Berufsgrundbildungsjahr (Vollzeit)

	BW	BY	BE	BB	HB	HH	HE	MV	NI	NW	RP	SL	SN	ST	SH	TH	aL	nL	D
2003	271	4.796	20	-	19	-	3.800	-	12.598	14.704	5.064	2.308	3.577	1.472	404	-	43.964	5.069	49.033
2004	200	4.900	20	-	20	-	3.700	-	13.000	15.300	-	2.000	2.800	1.100	420	-	39.540	3.920	43.460
2005	200	4.900	20	-	20	-	3.700	-	13.400	15.600	-	2.000	2.700	1.000	450	-	40.270	3.720	43.990
2006	200	4.800	20	-	20	-	3.800	-	13.500	15.600	-	2.000	2.600	900	450	-	40.370	3.520	43.890
2007	200	4.600	20	-	20	-	3.800	-	13.700	15.900	-	2.000	2.200	800	460	-	40.680	3.020	43.700
2008	200	4.300	20	-	20	-	3.800	-	13.600	15.500	-	1.900	1.900	600	450	-	39.770	2.520	42.290
2009	200	4.100	20	-	20	-	3.800	-	13.500	14.600	-	1.900	1.600	400	440	-	38.560	2.020	40.580
2010	200	4.100	20	-	20	-	3.800	-	13.300	14.100	-	1.800	1.400	200	430	-	37.750	1.620	39.370
2011	200	4.200	20	-	20	-	3.700	-	13.000	13.300	-	1.700	1.400	-	430	-	36.550	1.420	37.970
2012	200	4.100	20	-	20	-	3.700	-	13.000	13.400	-	1.700	1.400	-	440	-	36.560	1.420	37.980
2013	200	4.100	20	-	20	-	3.700	-	13.100	14.400	-	1.700	1.400	-	430	-	37.650	1.420	39.070
2014	200	4.100	20	-	20	-	3.700	-	13.100	14.300	-	1.600	1.500	-	420	-	37.440	1.520	38.960
2015	200	4.100	20	-	20	-	3.700	-	12.900	14.000	-	1.600	1.600	-	410	-	36.930	1.620	38.550
2016	200	4.000	20	-	20	-	3.700	-	12.600	13.600	-	1.600	1.600	-	400	-	36.120	1.620	37.740
2017	200	4.000	20	-	20	-	3.600	-	12.300	13.200	-	1.500	1.600	-	390	-	35.210	1.620	36.830
2018	200	3.900	20	-	20	-	3.600	-	11.900	12.900	-	1.500	1.600	-	380	-	34.400	1.620	36.020
2019	200	3.800	20	-	20	-	3.500	-	11.600	12.600	-	1.400	1.600	-	370	-	33.490	1.620	35.110
2020	200	3.600	20	-	20	-	3.500	-	11.400	12.300	-	1.400	1.600	-	360	-	32.780	1.620	34.400

1 Schüler
1.5 Sekundarbereich II
1.5.2 Berufliche Schulen
1.5.2.4 Berufsaufbauschule

	BW	BY	BE	BB	HB	HH	HE	MV	NI	NW	RP	SL	SN	ST	SH	TH	aL	nL	D
2003	719	-	-	-	-	-	-	-	-	-	-	-	-	-	-	-	719	-	719
2004	700	-	-	-	-	-	-	-	-	-	-	-	-	-	-	-	700	-	700
2005	700	-	-	-	-	-	-	-	-	-	-	-	-	-	-	-	700	-	700
2006	700	-	-	-	-	-	-	-	-	-	-	-	-	-	-	-	700	-	700
2007	700	-	-	-	-	-	-	-	-	-	-	-	-	-	-	-	700	-	700
2008	700	-	-	-	-	-	-	-	-	-	-	-	-	-	-	-	700	-	700
2009	700	-	-	-	-	-	-	-	-	-	-	-	-	-	-	-	700	-	700
2010	700	-	-	-	-	-	-	-	-	-	-	-	-	-	-	-	700	-	700
2011	700	-	-	-	-	-	-	-	-	-	-	-	-	-	-	-	700	-	700
2012	700	-	-	-	-	-	-	-	-	-	-	-	-	-	-	-	700	-	700
2013	700	-	-	-	-	-	-	-	-	-	-	-	-	-	-	-	700	-	700
2014	700	-	-	-	-	-	-	-	-	-	-	-	-	-	-	-	700	-	700
2015	700	-	-	-	-	-	-	-	-	-	-	-	-	-	-	-	700	-	700
2016	700	-	-	-	-	-	-	-	-	-	-	-	-	-	-	-	700	-	700
2017	700	-	-	-	-	-	-	-	-	-	-	-	-	-	-	-	700	-	700
2018	700	-	-	-	-	-	-	-	-	-	-	-	-	-	-	-	700	-	700
2019	700	-	-	-	-	-	-	-	-	-	-	-	-	-	-	-	700	-	700
2020	700	-	-	-	-	-	-	-	-	-	-	-	-	-	-	-	700	-	700

1 Schüler
 1.5 Sekundarbereich II
 1.5.2 Berufliche Schulen
 1.5.2.4a Berufsaufbauschule (Vollzeitform)

	BW	BY	BE	BB	HB	HH	HE	MV	NI	NW	RP	SL	SN	ST	SH	TH	aL	nL	D
2003	719	-	-	-	-	-	-	-	-	-	-	-	-	-	-	-	719	-	719
2004	700	-	-	-	-	-	-	-	-	-	-	-	-	-	-	-	700	-	700
2005	700	-	-	-	-	-	-	-	-	-	-	-	-	-	-	-	700	-	700
2006	700	-	-	-	-	-	-	-	-	-	-	-	-	-	-	-	700	-	700
2007	700	-	-	-	-	-	-	-	-	-	-	-	-	-	-	-	700	-	700
2008	700	-	-	-	-	-	-	-	-	-	-	-	-	-	-	-	700	-	700
2009	700	-	-	-	-	-	-	-	-	-	-	-	-	-	-	-	700	-	700
2010	700	-	-	-	-	-	-	-	-	-	-	-	-	-	-	-	700	-	700
2011	700	-	-	-	-	-	-	-	-	-	-	-	-	-	-	-	700	-	700
2012	700	-	-	-	-	-	-	-	-	-	-	-	-	-	-	-	700	-	700
2013	700	-	-	-	-	-	-	-	-	-	-	-	-	-	-	-	700	-	700
2014	700	-	-	-	-	-	-	-	-	-	-	-	-	-	-	-	700	-	700
2015	700	-	-	-	-	-	-	-	-	-	-	-	-	-	-	-	700	-	700
2016	700	-	-	-	-	-	-	-	-	-	-	-	-	-	-	-	700	-	700
2017	700	-	-	-	-	-	-	-	-	-	-	-	-	-	-	-	700	-	700
2018	700	-	-	-	-	-	-	-	-	-	-	-	-	-	-	-	700	-	700
2019	700	-	-	-	-	-	-	-	-	-	-	-	-	-	-	-	700	-	700
2020	700	-	-	-	-	-	-	-	-	-	-	-	-	-	-	-	700	-	700

1 Schüler
 1.5 Sekundarbereich II
 1.5.2 Berufliche Schulen
 1.5.2.4b Berufsaufbauschule (Teilzeitform)

	BW	BY	BE	BB	HB	HH	HE	MV	NI	NW	RP	SL	SN	ST	SH	TH	aL	nL	D
2003	-	-	-	-	-	-	-	-	-	-	-	-	-	-	-	-	-	-	-
2004	-	-	-	-	-	-	-	-	-	-	-	-	-	-	-	-	-	-	-
2005	-	-	-	-	-	-	-	-	-	-	-	-	-	-	-	-	-	-	-
2006	-	-	-	-	-	-	-	-	-	-	-	-	-	-	-	-	-	-	-
2007	-	-	-	-	-	-	-	-	-	-	-	-	-	-	-	-	-	-	-
2008	-	-	-	-	-	-	-	-	-	-	-	-	-	-	-	-	-	-	-
2009	-	-	-	-	-	-	-	-	-	-	-	-	-	-	-	-	-	-	-
2010	-	-	-	-	-	-	-	-	-	-	-	-	-	-	-	-	-	-	-
2011	-	-	-	-	-	-	-	-	-	-	-	-	-	-	-	-	-	-	-
2012	-	-	-	-	-	-	-	-	-	-	-	-	-	-	-	-	-	-	-
2013	-	-	-	-	-	-	-	-	-	-	-	-	-	-	-	-	-	-	-
2014	-	-	-	-	-	-	-	-	-	-	-	-	-	-	-	-	-	-	-
2015	-	-	-	-	-	-	-	-	-	-	-	-	-	-	-	-	-	-	-
2016	-	-	-	-	-	-	-	-	-	-	-	-	-	-	-	-	-	-	-
2017	-	-	-	-	-	-	-	-	-	-	-	-	-	-	-	-	-	-	-
2018	-	-	-	-	-	-	-	-	-	-	-	-	-	-	-	-	-	-	-
2019	-	-	-	-	-	-	-	-	-	-	-	-	-	-	-	-	-	-	-
2020	-	-	-	-	-	-	-	-	-	-	-	-	-	-	-	-	-	-	-

Anmerkungen: Ab 2000 in keinem Land mehr besetzt.

1 Schüler
1.5 Sekundarbereich II
1.5.2 Berufliche Schulen
1.5.2.5 Berufsfachschule

	BW	BY	BE	BB	HB	HH	HE	MV	NI	NW	RP	SL	SN	ST	SH	TH	aL	nL	D
2003	108.352	25.944	15.602	12.095	4.057	11.615	22.050	11.131	53.989	122.790	19.477	4.418	36.062	15.072	13.341	22.143	386.033	112.105	498.138
2004	105.300	28.600	17.000	12.500	4.450	12.900	22.300	9.810	55.400	129.440	26.250	5.200	33.800	15.600	13.900	21.660	403.740	110.370	514.110
2005	107.400	30.000	17.800	12.500	4.460	13.100	22.600	9.510	56.700	137.040	26.650	5.200	32.800	14.700	14.500	20.530	417.650	107.840	525.490
2006	108.600	30.100	18.100	12.200	4.470	13.100	22.900	8.810	57.490	140.640	26.750	5.300	31.400	13.500	14.700	19.030	424.050	103.040	527.090
2007	109.100	29.000	17.900	10.500	4.470	13.300	23.100	7.310	58.090	143.740	26.850	5.300	28.700	11.600	14.900	16.940	427.850	92.950	520.800
2008	108.600	28.100	16.700	8.300	4.470	13.600	23.200	5.710	58.090	142.340	26.650	5.300	25.000	8.900	14.700	14.340	425.050	78.950	504.000
2009	108.200	27.500	15.400	6.400	4.470	13.500	23.100	4.210	57.890	137.940	26.450	5.200	21.400	6.600	14.400	12.040	418.650	66.050	484.700
2010	105.900	27.100	14.400	5.400	4.470	13.400	22.900	3.710	57.490	132.440	26.050	5.000	18.500	4.800	13.900	10.250	408.650	57.060	465.710
2011	103.900	28.300	13.800	5.000	4.470	13.100	22.700	3.510	56.690	126.330	25.650	4.800	16.800	3.700	13.800	9.210	399.740	52.020	451.760
2012	105.600	28.000	13.500	4.900	4.470	13.300	22.500	3.710	56.290	124.230	25.250	4.700	16.100	3.100	14.000	9.090	398.340	50.400	448.740
2013	104.400	26.900	13.200	5.000	4.370	13.600	22.500	4.010	56.590	128.340	24.950	4.700	16.400	2.900	14.100	9.500	400.450	51.010	451.460
2014	104.100	26.600	13.100	5.300	4.370	13.700	22.500	4.310	56.700	130.540	24.650	4.600	17.000	2.900	13.800	9.930	401.560	52.540	454.100
2015	104.500	26.600	15.900	5.800	4.370	13.600	22.400	4.410	56.100	129.440	24.350	4.400	17.800	3.000	13.400	10.240	399.160	57.150	456.310
2016	103.600	26.400	14.600	6.000	4.370	13.700	22.300	4.410	55.200	126.440	23.950	4.300	18.500	3.000	13.100	10.550	393.360	57.060	450.420
2017	100.300	26.000	13.600	5.900	4.370	13.400	22.100	4.510	54.100	123.030	23.250	4.100	19.000	3.000	12.700	10.660	383.350	56.670	440.020
2018	96.200	25.600	12.800	5.800	4.370	13.300	21.700	4.510	52.700	119.630	22.550	4.000	19.200	3.000	12.400	10.760	372.450	56.070	428.520
2019	93.300	25.300	12.500	5.700	4.370	13.400	21.400	4.610	51.500	116.530	22.050	3.900	19.200	3.000	12.100	11.080	363.850	56.090	419.940
2020	91.100	24.300	12.400	5.700	4.370	13.400	21.000	4.810	50.600	113.830	21.450	3.900	19.300	3.100	11.800	11.490	355.750	56.800	412.550

Anmerkungen:

SN: Einschließlich Medizinische Berufsfachschulen.

1 Schüler
1.5 Sekundarbereich II
1.5.2 Berufliche Schulen
1.5.2.5a Berufsfachschule (Vollzeitform)

	BW	BY	BE	BB	HB	HH	HE	MV	NI	NW	RP	SL	SN	ST	SH	TH	aL	nL	D
2003	92.508	25.944	15.602	5.136	3.999	11.615	22.050	11.111	53.888	122.754	19.334	4.418	35.990	15.072	13.341	21.134	369.851	104.045	473.896
2004	89.900	28.600	17.000	6.200	4.400	12.900	22.300	9.800	55.300	129.400	26.100	5.200	33.800	15.600	13.900	20.700	388.000	103.100	491.100
2005	91.700	30.000	17.800	6.200	4.400	13.100	22.600	9.500	56.600	137.000	26.500	5.200	32.800	14.700	14.500	19.600	401.600	100.600	502.200
2006	92.700	30.100	18.100	6.100	4.400	13.100	22.900	8.800	57.400	140.600	26.600	5.300	31.400	13.500	14.700	18.200	407.800	96.100	503.900
2007	93.100	29.000	17.900	5.200	4.400	13.300	23.100	7.300	58.000	143.700	26.700	5.300	28.700	11.600	14.900	16.200	411.500	86.900	498.400
2008	92.700	28.100	16.700	4.100	4.400	13.600	23.200	5.700	58.000	142.300	26.500	5.300	25.000	8.900	14.700	13.700	408.800	74.100	482.900
2009	92.400	27.500	15.400	3.200	4.400	13.500	23.100	4.200	57.800	137.900	26.300	5.200	21.400	6.600	14.400	11.500	402.500	62.300	464.800
2010	90.400	27.100	14.400	2.700	4.400	13.400	22.900	3.700	57.400	132.400	25.900	5.000	18.500	4.800	13.900	9.800	392.800	53.900	446.700
2011	88.700	28.300	13.800	2.500	4.400	13.100	22.700	3.500	56.600	126.300	25.500	4.800	16.800	3.700	13.800	8.800	384.200	49.100	433.300
2012	90.200	28.000	13.500	2.400	4.400	13.300	22.500	3.700	56.200	124.200	25.100	4.700	16.100	3.100	14.000	8.700	382.600	47.500	430.100
2013	89.100	26.900	13.200	2.500	4.300	13.600	22.500	4.000	56.500	128.300	24.800	4.700	16.400	2.900	14.100	9.100	384.800	48.100	432.900
2014	88.900	26.600	13.100	2.600	4.300	13.700	22.500	4.300	56.600	130.500	24.500	4.600	17.000	2.900	13.800	9.500	386.000	49.400	435.400
2015	89.200	26.600	15.900	2.900	4.300	13.600	22.400	4.400	56.000	129.400	24.200	4.400	17.800	3.000	13.400	9.800	383.500	53.800	437.300
2016	88.500	26.400	14.600	3.000	4.300	13.700	22.300	4.400	55.100	126.400	23.800	4.300	18.500	3.000	13.100	10.100	377.900	53.600	431.500
2017	85.600	26.000	13.600	2.900	4.300	13.400	22.100	4.500	54.000	123.000	23.100	4.100	19.000	3.000	12.700	10.200	368.300	53.200	421.500
2018	82.100	25.600	12.800	2.900	4.300	13.300	21.700	4.500	52.600	119.600	22.400	4.000	19.200	3.000	12.400	10.300	358.000	52.700	410.700
2019	79.700	25.300	12.500	2.800	4.300	13.400	21.400	4.600	51.400	116.500	21.900	3.900	19.200	3.000	12.100	10.600	349.900	52.700	402.600
2020	77.800	24.300	12.400	2.800	4.300	13.400	21.000	4.800	50.500	113.800	21.300	3.900	19.300	3.100	11.800	11.000	342.100	53.400	395.500

1 Schüler
1.5 Sekundarbereich II
1.5.2 Berufliche Schulen
1.5.2.5b Berufsfachschule (Teilzeitform)

	BW	BY	BE	BB	HB	HH	HE	MV	NI	NW	RP	SL	SN	ST	SH	TH	aL	nL	D
2003	15.844	-	-	6.959	58	-	-	20	101	36	143	-	72	-	-	1.009	16.182	8.060	24.242
2004	15.400	-	-	6.300	50	-	-	10	100	40	150	-	-	-	-	960	15.740	7.270	23.010
2005	15.700	-	-	6.300	60	-	-	10	100	40	150	-	-	-	-	930	16.050	7.240	23.290
2006	15.900	-	-	6.100	70	-	-	10	90	40	150	-	-	-	-	830	16.250	6.940	23.190
2007	16.000	-	-	5.300	70	-	-	10	90	40	150	-	-	-	-	740	16.350	6.050	22.400
2008	15.900	-	-	4.200	70	-	-	10	90	40	150	-	-	-	-	640	16.250	4.850	21.100
2009	15.800	-	-	3.200	70	-	-	10	90	40	150	-	-	-	-	540	16.150	3.750	19.900
2010	15.500	-	-	2.700	70	-	-	10	90	40	150	-	-	-	-	450	15.850	3.160	19.010
2011	15.200	-	-	2.500	70	-	-	10	90	30	150	-	-	-	-	410	15.540	2.920	18.460
2012	15.400	-	-	2.500	70	-	-	10	90	30	150	-	-	-	-	390	15.740	2.900	18.640
2013	15.300	-	-	2.500	70	-	-	10	90	40	150	-	-	-	-	400	15.650	2.910	18.560
2014	15.200	-	-	2.700	70	-	-	10	100	40	150	-	-	-	-	430	15.560	3.140	18.700
2015	15.300	-	-	2.900	70	-	-	10	100	40	150	-	-	-	-	440	15.660	3.350	19.010
2016	15.100	-	-	3.000	70	-	-	10	100	40	150	-	-	-	-	450	15.460	3.460	18.920
2017	14.700	-	-	3.000	70	-	-	10	100	30	150	-	-	-	-	460	15.050	3.470	18.520
2018	14.100	-	-	2.900	70	-	-	10	100	30	150	-	-	-	-	460	14.450	3.370	17.820
2019	13.600	-	-	2.900	70	-	-	10	100	30	150	-	-	-	-	480	13.950	3.390	17.340
2020	13.300	-	-	2.900	70	-	-	10	100	30	150	-	-	-	-	490	13.650	3.400	17.050

1 Schüler
1.5 Sekundarbereich II
1.5.2 Berufliche Schulen
1.5.2.6 Berufsoberschule/Technische Oberschule

	BW	BY	BE	BB	HB	HH	HE	MV	NI	NW	RP	SL	SN	ST	SH	TH	aL	nL	D
2003	1.356	11.669	-	-	-	-	-	-	316	-	-	-	-	-	333	-	13.674	-	13.674
2004	1.300	12.800	2.300	-	-	-	-	-	320	-	2.800	-	-	-	330	-	17.550	2.300	19.850
2005	1.300	12.700	2.500	-	20	-	-	-	320	-	3.200	-	-	-	330	-	17.870	2.500	20.370
2006	1.300	11.900	2.800	-	20	-	-	-	320	-	3.100	-	-	-	440	-	17.080	2.800	19.880
2007	1.300	12.500	2.900	-	20	-	-	-	330	-	3.100	-	-	-	440	-	17.690	2.900	20.590
2008	1.300	13.400	3.000	-	20	-	-	-	340	-	3.100	-	-	-	440	-	18.600	3.000	21.600
2009	1.400	13.700	3.000	-	20	-	-	-	350	-	3.100	-	-	-	440	-	19.010	3.000	22.010
2010	1.400	14.000	2.700	-	20	-	-	-	350	-	3.200	-	-	-	440	-	19.410	2.700	22.110
2011	1.400	14.300	2.500	-	20	-	-	-	360	-	3.200	-	-	-	330	-	19.610	2.500	22.110
2012	1.400	14.400	2.400	-	20	-	-	-	360	-	3.100	-	-	-	330	-	19.610	2.400	22.010
2013	1.400	14.200	2.300	-	20	-	-	-	360	-	3.100	-	-	-	330	-	19.410	2.300	21.710
2014	1.400	14.100	2.200	-	20	-	-	-	360	-	2.900	-	-	-	330	-	19.110	2.200	21.310
2015	1.300	13.700	2.100	-	20	-	-	-	360	-	2.900	-	-	-	330	-	18.610	2.100	20.710
2016	1.300	13.300	2.200	-	20	-	-	-	350	-	2.800	-	-	-	330	-	18.100	2.200	20.300
2017	1.300	13.500	2.900	-	20	-	-	-	350	-	2.800	-	-	-	330	-	18.300	2.900	21.200
2018	1.300	13.500	2.300	-	20	-	-	-	350	-	2.800	-	-	-	330	-	18.300	2.300	20.600
2019	1.300	13.500	2.100	-	20	-	-	-	350	-	2.800	-	-	-	330	-	18.300	2.100	20.400
2020	1.300	13.500	2.100	-	20	-	-	-	350	-	2.700	-	-	-	330	-	18.200	2.100	20.300

1 Schüler
 1.5 Sekundarbereich II
 1.5.2 Berufliche Schulen
 1.5.2.6a Berufsoberschule/Technische Oberschule (Vollzeitform)

	BW	BY	BE	BB	HB	HH	HE	MV	NI	NW	RP	SL	SN	ST	SH	TH	aL	nL	D
2003	1.356	11.582	-	-	-	-	-	-	316	-	-	-	-	-	333	-	13.587	-	13.587
2004	1.300	12.700	2.300	-	-	-	-	-	320	-	2.400	-	-	-	330	-	17.050	2.300	19.350
2005	1.300	12.600	2.500	-	20	-	-	-	320	-	2.500	-	-	-	330	-	17.070	2.500	19.570
2006	1.300	11.800	2.800	-	20	-	-	-	320	-	2.400	-	-	-	440	-	16.280	2.800	19.080
2007	1.300	12.400	2.900	-	20	-	-	-	330	-	2.400	-	-	-	440	-	16.890	2.900	19.790
2008	1.300	13.300	3.000	-	20	-	-	-	340	-	2.400	-	-	-	440	-	17.800	3.000	20.800
2009	1.400	13.600	3.000	-	20	-	-	-	350	-	2.400	-	-	-	440	-	18.210	3.000	21.210
2010	1.400	13.900	2.700	-	20	-	-	-	350	-	2.400	-	-	-	440	-	18.510	2.700	21.210
2011	1.400	14.200	2.500	-	20	-	-	-	360	-	2.400	-	-	-	330	-	18.710	2.500	21.210
2012	1.400	14.300	2.400	-	20	-	-	-	360	-	2.300	-	-	-	330	-	18.710	2.400	21.110
2013	1.400	14.100	2.300	-	20	-	-	-	360	-	2.300	-	-	-	330	-	18.510	2.300	20.810
2014	1.400	14.000	2.200	-	20	-	-	-	360	-	2.200	-	-	-	330	-	18.310	2.200	20.510
2015	1.300	13.600	2.100	-	20	-	-	-	360	-	2.200	-	-	-	330	-	17.810	2.100	19.910
2016	1.300	13.200	2.200	-	20	-	-	-	350	-	2.100	-	-	-	330	-	17.300	2.200	19.500
2017	1.300	13.400	2.900	-	20	-	-	-	350	-	2.100	-	-	-	330	-	17.500	2.900	20.400
2018	1.300	13.400	2.300	-	20	-	-	-	350	-	2.100	-	-	-	330	-	17.500	2.300	19.800
2019	1.300	13.400	2.100	-	20	-	-	-	350	-	2.100	-	-	-	330	-	17.500	2.100	19.600
2020	1.300	13.400	2.100	-	20	-	-	-	350	-	2.000	-	-	-	330	-	17.400	2.100	19.500

1 Schüler
 1.5 Sekundarbereich II
 1.5.2 Berufliche Schulen
 1.5.2.6b Berufsoberschule/Technische Oberschule (Teilzeitform)

	BW	BY	BE	BB	HB	HH	HE	MV	NI	NW	RP	SL	SN	ST	SH	TH	aL	nL	D
2003	-	87	-	-	-	-	-	-	-	-	-	-	-	-	-	-	87	-	87
2004	-	100	-	-	-	-	-	-	-	-	400	-	-	-	-	-	500	-	500
2005	-	100	-	-	-	-	-	-	-	-	700	-	-	-	-	-	800	-	800
2006	-	100	-	-	-	-	-	-	-	-	700	-	-	-	-	-	800	-	800
2007	-	100	-	-	-	-	-	-	-	-	700	-	-	-	-	-	800	-	800
2008	-	100	-	-	-	-	-	-	-	-	700	-	-	-	-	-	800	-	800
2009	-	100	-	-	-	-	-	-	-	-	700	-	-	-	-	-	800	-	800
2010	-	100	-	-	-	-	-	-	-	-	800	-	-	-	-	-	900	-	900
2011	-	100	-	-	-	-	-	-	-	-	800	-	-	-	-	-	900	-	900
2012	-	100	-	-	-	-	-	-	-	-	800	-	-	-	-	-	900	-	900
2013	-	100	-	-	-	-	-	-	-	-	800	-	-	-	-	-	900	-	900
2014	-	100	-	-	-	-	-	-	-	-	700	-	-	-	-	-	800	-	800
2015	-	100	-	-	-	-	-	-	-	-	700	-	-	-	-	-	800	-	800
2016	-	100	-	-	-	-	-	-	-	-	700	-	-	-	-	-	800	-	800
2017	-	100	-	-	-	-	-	-	-	-	700	-	-	-	-	-	800	-	800
2018	-	100	-	-	-	-	-	-	-	-	700	-	-	-	-	-	800	-	800
2019	-	100	-	-	-	-	-	-	-	-	700	-	-	-	-	-	800	-	800
2020	-	100	-	-	-	-	-	-	-	-	700	-	-	-	-	-	800	-	800

1 Schüler
1.5 Sekundarbereich II
1.5.2 Berufliche Schulen
1.5.2.7 Fachgymnasium

	BW	BY	BE	BB	HB	HH	HE	MV	NI	NW	RP	SL	SN	ST	SH	TH	aL	nL	D
2003	42.061	-	2.709	4.303	380	2.695	11.063	4.082	17.177	-	5.542	518	9.468	3.938	6.366	4.211	85.802	28.711	114.513
2004	44.000	-	2.800	4.700	580	2.700	11.200	3.700	17.800	-	6.000	590	10.100	4.100	6.700	4.200	89.570	29.600	119.170
2005	45.600	-	2.800	4.600	730	2.700	11.400	3.600	18.300	-	6.200	650	9.900	4.200	7.000	4.100	92.580	29.200	121.780
2006	47.000	-	2.800	4.500	800	2.600	11.600	3.300	18.800	-	6.400	650	9.500	4.100	7.200	3.800	95.050	28.000	123.050
2007	48.000	-	2.600	4.100	840	2.700	11.700	2.700	19.100	-	6.500	660	8.800	3.600	7.500	3.500	97.000	25.300	122.300
2008	48.200	-	2.400	3.400	840	2.700	11.700	2.100	19.200	-	6.500	680	7.800	2.900	7.600	3.000	97.420	21.600	119.020
2009	48.700	-	2.100	2.600	840	2.700	11.700	1.600	19.200	-	6.500	680	6.700	2.300	7.500	2.500	97.820	17.800	115.620
2010	48.100	-	2.000	2.100	840	2.700	11.600	1.400	19.000	-	6.300	650	5.700	1.800	7.200	2.100	96.390	15.100	111.490
2011	47.100	-	1.900	2.000	840	2.600	11.400	1.300	18.700	-	6.200	630	5.100	1.700	7.000	1.900	94.470	13.900	108.370
2012	46.000	-	1.900	2.000	840	2.600	11.400	1.400	18.500	-	6.000	630	4.800	1.600	7.000	1.800	92.970	13.500	106.470
2013	45.400	-	2.000	2.100	840	2.600	11.300	1.500	18.400	-	5.900	630	4.900	1.700	7.100	1.800	92.170	14.000	106.170
2014	45.400	-	2.000	2.200	840	2.600	11.300	1.600	18.400	-	5.900	600	5.000	1.800	7.100	1.900	92.140	14.500	106.640
2015	45.700	-	2.300	2.500	840	2.600	11.300	1.700	18.400	-	5.900	580	5.300	1.800	7.000	2.000	92.320	15.600	107.920
2016	46.000	-	2.200	2.600	840	2.600	11.200	1.700	18.200	-	5.800	560	5.500	1.900	6.800	2.100	92.000	16.000	108.000
2017	45.800	-	2.200	2.600	840	2.600	11.100	1.700	17.800	-	5.600	530	5.600	1.900	6.600	2.100	90.870	16.100	106.970
2018	44.400	-	2.000	2.500	840	2.600	11.000	1.700	17.300	-	5.400	520	5.700	2.000	6.500	2.100	88.560	16.000	104.560
2019	42.500	-	2.000	2.400	840	2.600	10.800	1.700	16.800	-	5.300	510	5.700	2.000	6.300	2.200	85.650	16.000	101.650
2020	40.800	-	2.000	2.400	840	2.600	10.600	1.800	16.400	-	5.100	500	5.700	2.000	6.200	2.200	83.040	16.100	99.140

1 Schüler
1.5 Sekundarbereich II
1.5.2 Berufliche Schulen
1.5.2.8 Fachoberschule

	BW	BY	BE	BB	HB	HH	HE	MV	NI	NW	RP	SL	SN	ST	SH	TH	aL	nL	D
2003	-	27.633	7.375	3.783	1.337	2.036	16.339	1.103	13.242	20.857	3.097	6.066	7.678	2.574	1.165	2.721	91.772	25.234	117.006
2004	-	30.800	6.100	3.300	1.450	1.500	16.290	980	13.500	22.100	250	5.160	7.000	2.600	1.180	2.600	92.230	22.580	114.810
2005	-	32.300	6.200	3.100	1.450	1.500	16.490	950	13.800	23.000	-	5.160	6.800	2.500	1.180	2.400	94.880	21.950	116.830
2006	-	32.800	6.100	2.900	1.450	1.500	16.700	880	14.100	23.400	-	5.260	6.500	2.400	1.280	2.300	96.490	21.080	117.570
2007	-	33.100	5.900	2.500	1.450	1.500	16.900	730	14.400	24.000	-	5.360	5.800	2.100	1.390	1.900	98.100	18.930	117.030
2008	-	32.800	5.400	2.000	1.450	1.500	17.000	570	14.600	23.800	-	5.270	4.900	1.800	1.390	1.600	97.810	16.270	114.080
2009	-	32.100	5.000	1.600	1.450	1.500	16.900	420	14.700	22.900	-	5.270	4.200	1.600	1.400	1.400	96.220	14.220	110.440
2010	-	31.800	4.600	1.400	1.450	1.500	16.800	370	14.700	22.000	-	5.070	3.700	1.500	1.500	1.200	94.820	12.770	107.590
2011	-	31.000	4.400	1.400	1.450	1.500	16.590	350	14.700	21.000	-	4.970	3.400	1.300	1.500	1.100	92.710	11.950	104.660
2012	-	30.100	4.300	1.400	1.450	1.500	16.490	370	14.600	20.500	-	4.870	3.400	1.000	1.400	1.100	90.910	11.570	102.480
2013	-	30.000	4.200	1.500	1.450	1.500	16.390	400	14.500	21.300	-	4.770	3.500	970	1.390	1.200	91.300	11.770	103.070
2014	-	30.000	4.100	1.500	1.450	1.500	16.390	430	14.500	21.800	-	4.670	3.700	970	1.390	1.200	91.700	11.900	103.600
2015	-	30.000	5.000	1.700	1.450	1.500	16.390	440	14.400	21.500	-	4.560	3.900	960	1.390	1.300	91.190	13.300	104.490
2016	-	30.000	4.800	1.700	1.450	1.500	16.290	440	14.300	21.000	-	4.470	4.000	1.000	1.390	1.300	90.400	13.240	103.640
2017	-	29.700	4.300	1.700	1.450	1.500	16.080	450	14.100	20.400	-	4.260	4.100	1.100	1.390	1.300	88.880	12.950	101.830
2018	-	29.100	4.100	1.600	1.450	1.500	15.880	450	13.900	19.900	-	4.160	4.100	1.100	1.390	1.300	87.280	12.650	99.930
2019	-	28.600	4.000	1.600	1.450	1.500	15.570	460	13.600	19.300	-	4.050	4.100	1.100	1.290	1.400	85.360	12.660	98.020
2020	-	28.300	4.000	1.600	1.450	1.500	15.360	480	13.400	18.900	-	3.950	4.100	1.100	1.290	1.400	84.150	12.680	96.830

1 Schüler
1.5 Sekundarbereich II
1.5.2 Berufliche Schulen
1.5.2.8a Fachoberschule (Vollzeitform)

	BW	BY	BE	BB	HB	HH	HE	MV	NI	NW	RP	SL	SN	ST	SH	TH	aL	nL	D
2003	-	12.219	6.565	3.736	1.140	1.505	15.877	1.103	8.792	10.603	2.305	5.896	7.574	2.574	1.086	2.721	59.423	24.273	83.696
2004	-	13.700	5.300	3.200	1.240	1.500	15.900	980	8.900	11.200	-	5.000	6.900	2.600	1.100	2.600	58.540	21.580	80.120
2005	-	14.900	5.400	3.000	1.240	1.500	16.100	950	9.100	11.700	-	5.000	6.700	2.500	1.100	2.400	60.640	20.950	81.590
2006	-	15.200	5.300	2.800	1.240	1.500	16.300	880	9.300	11.900	-	5.100	6.400	2.400	1.200	2.300	61.740	20.080	81.820
2007	-	15.400	5.100	2.400	1.240	1.500	16.500	730	9.500	12.200	-	5.200	5.700	2.100	1.300	1.900	62.840	17.930	80.770
2008	-	15.500	4.700	1.900	1.240	1.500	16.600	570	9.700	12.100	-	5.100	4.800	1.800	1.300	1.600	63.040	15.370	78.410
2009	-	15.200	4.300	1.500	1.240	1.500	16.500	420	9.800	11.600	-	5.100	4.100	1.600	1.300	1.400	62.240	13.320	75.560
2010	-	14.900	4.000	1.300	1.240	1.500	16.400	370	9.900	11.200	-	4.900	3.600	1.500	1.400	1.200	61.440	11.970	73.410
2011	-	14.800	3.800	1.300	1.240	1.500	16.200	350	10.000	10.700	-	4.800	3.300	1.300	1.400	1.100	60.640	11.150	71.790
2012	-	14.300	3.700	1.300	1.240	1.500	16.100	370	9.900	10.400	-	4.700	3.300	1.000	1.300	1.100	59.440	10.770	70.210
2013	-	13.900	3.600	1.400	1.240	1.500	16.000	400	9.800	10.800	-	4.600	3.400	970	1.300	1.200	59.140	10.970	70.110
2014	-	14.100	3.500	1.400	1.240	1.500	16.000	430	9.800	11.100	-	4.500	3.600	970	1.300	1.200	59.540	11.100	70.640
2015	-	14.000	4.300	1.600	1.240	1.500	16.000	440	9.700	10.900	-	4.400	3.800	960	1.300	1.300	59.040	12.400	71.440
2016	-	14.000	4.200	1.600	1.240	1.500	15.900	440	9.700	10.700	-	4.300	3.900	1.000	1.300	1.300	58.640	12.440	71.080
2017	-	14.000	3.700	1.600	1.240	1.500	15.700	450	9.600	10.400	-	4.100	4.000	1.100	1.300	1.300	57.840	12.150	69.990
2018	-	13.800	3.500	1.500	1.240	1.500	15.500	450	9.500	10.100	-	4.000	4.000	1.100	1.300	1.300	56.940	11.850	68.790
2019	-	13.500	3.400	1.500	1.240	1.500	15.200	460	9.300	9.800	-	3.900	4.000	1.100	1.200	1.400	55.640	11.860	67.500
2020	-	13.300	3.400	1.500	1.240	1.500	15.000	480	9.200	9.600	-	3.800	4.000	1.100	1.200	1.400	54.840	11.880	66.720

1 Schüler
 1.5 Sekundarbereich II
 1.5.2 Berufliche Schulen
 1.5.2.8b Fachoberschule (Teilzeitform)

	BW	BY	BE	BB	HB	HH	HE	MV	NI	NW	RP	SL	SN	ST	SH	TH	aL	nL	D
2003	-	15.414	810	47	197	531	462	-	4.450	10.254	792	170	104	-	79	-	32.349	961	33.310
2004	-	17.100	800	100	210	-	390	-	4.600	10.900	250	160	100	-	80	-	33.690	1.000	34.690
2005	-	17.400	800	100	210	-	390	-	4.700	11.300	-	160	100	-	80	-	34.240	1.000	35.240
2006	-	17.600	800	100	210	-	400	-	4.800	11.500	-	160	100	-	80	-	34.750	1.000	35.750
2007	-	17.700	800	100	210	-	400	-	4.900	11.800	-	160	100	-	90	-	35.260	1.000	36.260
2008	-	17.300	700	100	210	-	400	-	4.900	11.700	-	170	100	-	90	-	34.770	900	35.670
2009	-	16.900	700	100	210	-	400	-	4.900	11.300	-	170	100	-	100	-	33.980	900	34.880
2010	-	16.900	600	100	210	-	400	-	4.800	10.800	-	170	100	-	100	-	33.380	800	34.180
2011	-	16.200	600	100	210	-	390	-	4.700	10.300	-	170	100	-	100	-	32.070	800	32.870
2012	-	15.800	600	100	210	-	390	-	4.700	10.100	-	170	100	-	100	-	31.470	800	32.270
2013	-	16.100	600	100	210	-	390	-	4.700	10.500	-	170	100	-	90	-	32.160	800	32.960
2014	-	15.900	600	100	210	-	390	-	4.700	10.700	-	170	100	-	90	-	32.160	800	32.960
2015	-	16.000	700	100	210	-	390	-	4.700	10.600	-	160	100	-	90	-	32.150	900	33.050
2016	-	16.000	600	100	210	-	390	-	4.600	10.300	-	170	100	-	90	-	31.760	800	32.560
2017	-	15.700	600	100	210	-	380	-	4.500	10.000	-	160	100	-	90	-	31.040	800	31.840
2018	-	15.300	600	100	210	-	380	-	4.400	9.800	-	160	100	-	90	-	30.340	800	31.140
2019	-	15.100	600	100	210	-	370	-	4.300	9.500	-	150	100	-	90	-	29.720	800	30.520
2020	-	15.000	600	100	210	-	360	-	4.200	9.300	-	150	100	-	90	-	29.310	800	30.110

1 Schüler
1.5 Sekundarbereich II
1.5.2 Berufliche Schulen
1.5.2.9 Fachschule

	BW	BY	BE	BB	HB	HH	HE	MV	NI	NW	RP	SL	SN	ST	SH	TH	aL	nL	D
2003	18.852	19.342	6.823	3.634	667	3.359	11.271	2.161	14.283	44.231	11.063	2.244	9.364	4.421	3.904	4.516	129.216	30.919	160.135
2004	18.700	16.800	6.800	3.800	730	3.500	11.400	2.030	14.100	44.300	10.600	1.950	8.900	3.390	4.020	4.500	126.100	29.420	155.520
2005	18.800	15.300	6.800	3.800	760	3.500	11.600	1.900	14.000	44.300	10.700	2.160	8.800	2.840	4.140	4.300	125.260	28.440	153.700
2006	18.900	15.100	6.800	3.700	760	3.500	11.800	1.760	14.100	44.300	10.900	2.170	8.500	2.570	4.260	4.100	125.790	27.430	153.220
2007	19.100	15.500	6.800	3.400	760	3.500	11.900	1.460	14.200	44.300	11.100	2.180	7.900	2.560	4.460	3.600	127.000	25.720	152.720
2008	19.600	15.800	6.800	3.000	760	3.500	11.900	1.140	14.400	44.300	11.200	2.290	6.900	2.560	4.260	3.080	128.010	23.480	151.490
2009	19.900	16.600	6.800	2.500	760	3.500	11.800	850	14.600	44.300	11.200	2.290	6.100	2.450	4.250	2.630	129.200	21.330	150.530
2010	20.300	17.300	6.800	2.100	760	3.500	11.800	740	14.800	44.300	11.400	2.290	5.400	2.330	4.240	2.200	130.690	19.570	150.260
2011	20.300	17.600	6.800	1.900	760	3.500	11.700	720	15.000	44.300	11.400	2.190	4.900	2.310	4.140	2.020	130.890	18.650	149.540
2012	20.200	17.800	6.800	1.900	760	3.500	11.500	750	15.100	44.300	11.400	2.190	4.700	2.300	4.130	1.890	130.880	18.340	149.220
2013	20.000	18.000	6.800	1.900	760	3.500	11.500	810	15.200	44.300	11.400	2.200	4.700	2.300	4.130	1.990	130.990	18.500	149.490
2014	19.700	18.100	6.800	2.100	760	3.500	11.500	860	15.200	44.300	11.400	2.210	4.700	2.300	4.020	2.120	130.690	18.880	149.570
2015	19.400	18.000	6.800	2.200	760	3.500	11.500	890	15.200	44.300	11.300	2.210	4.800	2.300	3.910	2.140	130.080	19.130	149.210
2016	19.100	17.900	6.800	2.400	760	3.500	11.400	890	15.200	44.300	11.200	2.210	4.900	2.300	3.890	2.160	129.460	19.450	148.910
2017	19.100	17.600	6.800	2.300	760	3.500	11.300	910	15.200	44.300	11.100	2.200	5.000	2.300	3.780	2.270	128.840	19.580	148.420
2018	18.900	17.400	6.800	2.300	760	3.500	11.100	910	15.100	44.300	10.900	2.210	5.200	2.300	3.670	2.280	127.840	19.790	147.630
2019	18.800	17.400	6.800	2.200	750	3.500	11.000	930	15.100	44.300	10.700	2.090	5.200	2.300	3.550	2.300	127.190	19.730	146.920
2020	18.600	17.400	6.800	2.200	750	3.500	10.700	960	15.100	44.300	10.500	2.080	5.200	2.300	3.530	2.420	126.460	19.880	146.340

1 Schüler
1.5 Sekundarbereich II
1.5.2 Berufliche Schulen
1.5.2.9a Fachschule (Vollzeitform)

	BW	BY	BE	BB	HB	HH	HE	MV	NI	NW	RP	SL	SN	ST	SH	TH	aL	nL	D
2003	10.516	13.893	4.835	2.910	521	2.553	8.028	1.488	11.361	23.155	4.434	1.036	6.502	3.255	3.321	3.116	78.818	22.106	100.924
2004	10.400	12.400	4.800	3.000	570	2.700	8.300	1.400	11.200	23.200	4.700	1.500	6.200	2.500	3.400	3.100	78.370	21.000	99.370
2005	10.500	11.600	4.800	2.900	600	2.700	8.500	1.300	11.200	23.200	4.700	1.700	6.100	2.100	3.500	3.000	78.200	20.200	98.400
2006	10.500	11.500	4.800	2.800	600	2.700	8.600	1.200	11.300	23.200	4.800	1.700	5.900	1.900	3.600	2.800	78.500	19.400	97.900
2007	10.600	11.800	4.800	2.500	600	2.700	8.700	1.000	11.400	23.200	4.900	1.700	5.400	1.900	3.800	2.500	79.400	18.100	97.500
2008	10.900	12.000	4.800	2.200	600	2.700	8.700	780	11.600	23.200	4.900	1.800	4.700	1.900	3.600	2.100	80.000	16.480	96.480
2009	11.100	12.600	4.800	1.800	600	2.700	8.600	580	11.700	23.200	4.900	1.800	4.100	1.800	3.600	1.800	80.800	14.880	95.680
2010	11.300	13.200	4.800	1.500	600	2.700	8.600	510	11.900	23.200	5.000	1.800	3.600	1.700	3.600	1.500	81.900	13.610	95.510
2011	11.300	13.400	4.800	1.300	600	2.700	8.500	490	12.000	23.200	5.000	1.700	3.300	1.700	3.500	1.400	81.900	12.990	94.890
2012	11.200	13.600	4.800	1.300	600	2.700	8.400	510	12.100	23.200	5.000	1.700	3.200	1.700	3.500	1.300	82.000	12.810	94.810
2013	11.100	13.700	4.800	1.300	600	2.700	8.400	550	12.100	23.200	5.000	1.700	3.200	1.700	3.500	1.400	82.000	12.950	94.950
2014	10.900	13.800	4.800	1.400	600	2.700	8.400	590	12.100	23.200	5.000	1.700	3.200	1.700	3.400	1.500	81.800	13.190	94.990
2015	10.800	13.700	4.800	1.500	600	2.700	8.400	610	12.100	23.200	4.900	1.700	3.300	1.700	3.300	1.500	81.400	13.410	94.810
2016	10.700	13.700	4.800	1.600	600	2.700	8.300	610	12.100	23.200	4.900	1.700	3.400	1.700	3.300	1.500	81.200	13.610	94.810
2017	10.700	13.400	4.800	1.600	600	2.700	8.200	620	12.100	23.200	4.800	1.700	3.500	1.700	3.200	1.600	80.600	13.820	94.420
2018	10.600	13.300	4.800	1.600	600	2.700	8.100	620	12.000	23.200	4.700	1.700	3.600	1.700	3.100	1.600	80.000	13.920	93.920
2019	10.500	13.300	4.800	1.500	590	2.700	8.000	640	12.000	23.200	4.700	1.600	3.600	1.700	3.000	1.600	79.590	13.840	93.430
2020	10.300	13.300	4.800	1.500	590	2.700	7.800	660	11.900	23.200	4.600	1.600	3.600	1.700	3.000	1.700	78.990	13.960	92.950

1 Schüler
 1.5 Sekundarbereich II
 1.5.2 Berufliche Schulen
 1.5.2.9b Fachschule (Teilzeitform)

	BW	BY	BE	BB	HB	HH	HE	MV	NI	NW	RP	SL	SN	ST	SH	TH	aL	nL	D
2003	8.336	5.449	1.988	724	146	806	3.243	673	2.922	21.076	6.629	1.208	2.862	1.166	583	1.400	50.398	8.813	59.211
2004	8.300	4.400	2.000	800	160	800	3.100	630	2.900	21.100	5.900	450	2.700	890	620	1.400	47.730	8.420	56.150
2005	8.300	3.700	2.000	900	160	800	3.100	600	2.800	21.100	6.000	460	2.700	740	640	1.300	47.060	8.240	55.300
2006	8.400	3.600	2.000	900	160	800	3.200	560	2.800	21.100	6.100	470	2.600	670	660	1.300	47.290	8.030	55.320
2007	8.500	3.700	2.000	900	160	800	3.200	460	2.800	21.100	6.200	480	2.500	660	660	1.100	47.600	7.620	55.220
2008	8.700	3.800	2.000	800	160	800	3.200	360	2.800	21.100	6.300	490	2.200	660	660	980	48.010	7.000	55.010
2009	8.800	4.000	2.000	700	160	800	3.200	270	2.900	21.100	6.300	490	2.000	650	650	830	48.400	6.450	54.850
2010	9.000	4.100	2.000	600	160	800	3.200	230	2.900	21.100	6.400	490	1.800	630	640	700	48.790	5.960	54.750
2011	9.000	4.200	2.000	600	160	800	3.200	230	3.000	21.100	6.400	490	1.600	610	640	620	48.990	5.660	54.650
2012	9.000	4.200	2.000	600	160	800	3.100	240	3.000	21.100	6.400	490	1.500	600	630	590	48.880	5.530	54.410
2013	8.900	4.300	2.000	600	160	800	3.100	260	3.100	21.100	6.400	500	1.500	600	630	590	48.990	5.550	54.540
2014	8.800	4.300	2.000	700	160	800	3.100	270	3.100	21.100	6.400	510	1.500	600	620	620	48.890	5.690	54.580
2015	8.600	4.300	2.000	700	160	800	3.100	280	3.100	21.100	6.400	510	1.500	600	610	640	48.680	5.720	54.400
2016	8.400	4.200	2.000	800	160	800	3.100	280	3.100	21.100	6.300	510	1.500	600	590	660	48.260	5.840	54.100
2017	8.400	4.200	2.000	700	160	800	3.100	290	3.100	21.100	6.300	500	1.500	600	580	670	48.240	5.760	54.000
2018	8.300	4.100	2.000	700	160	800	3.000	290	3.100	21.100	6.200	510	1.600	600	570	680	47.840	5.870	53.710
2019	8.300	4.100	2.000	700	160	800	3.000	290	3.100	21.100	6.000	490	1.600	600	550	700	47.600	5.890	53.490
2020	8.300	4.100	2.000	700	160	800	2.900	300	3.200	21.100	5.900	480	1.600	600	530	720	47.470	5.920	53.390

1 Schüler
 1.5 Sekundarbereich II
 1.5.2 Berufliche Schulen
 1.5.2.10 Fachakademie/Berufsakademie

	BW	BY	BE	BB	HB	HH	HE	MV	NI	NW	RP	SL	SN	ST	SH	TH	aL	nL	D
2003	-	7.423	-	-	-	-	-	-	-	-	-	-	-	-	-	-	7.423	-	7.423
2004	-	7.400	-	-	-	-	-	-	-	-	-	-	-	-	-	-	7.400	-	7.400
2005	-	7.400	-	-	-	-	-	-	-	-	-	-	-	-	-	-	7.400	-	7.400
2006	-	7.400	-	-	-	-	-	-	-	-	-	-	-	-	-	-	7.400	-	7.400
2007	-	7.400	-	-	-	-	-	-	-	-	-	-	-	-	-	-	7.400	-	7.400
2008	-	7.400	-	-	-	-	-	-	-	-	-	-	-	-	-	-	7.400	-	7.400
2009	-	7.400	-	-	-	-	-	-	-	-	-	-	-	-	-	-	7.400	-	7.400
2010	-	7.400	-	-	-	-	-	-	-	-	-	-	-	-	-	-	7.400	-	7.400
2011	-	7.400	-	-	-	-	-	-	-	-	-	-	-	-	-	-	7.400	-	7.400
2012	-	7.400	-	-	-	-	-	-	-	-	-	-	-	-	-	-	7.400	-	7.400
2013	-	7.400	-	-	-	-	-	-	-	-	-	-	-	-	-	-	7.400	-	7.400
2014	-	7.400	-	-	-	-	-	-	-	-	-	-	-	-	-	-	7.400	-	7.400
2015	-	7.400	-	-	-	-	-	-	-	-	-	-	-	-	-	-	7.400	-	7.400
2016	-	7.400	-	-	-	-	-	-	-	-	-	-	-	-	-	-	7.400	-	7.400
2017	-	7.400	-	-	-	-	-	-	-	-	-	-	-	-	-	-	7.400	-	7.400
2018	-	7.400	-	-	-	-	-	-	-	-	-	-	-	-	-	-	7.400	-	7.400
2019	-	7.400	-	-	-	-	-	-	-	-	-	-	-	-	-	-	7.400	-	7.400
2020	-	7.400	-	-	-	-	-	-	-	-	-	-	-	-	-	-	7.400	-	7.400

1 Schüler
 1.5 Sekundarbereich II
 1.5.2 Berufliche Schulen
 1.5.2.10a Fachakademie/Berufsakademie (Vollzeitform)

	BW	BY	BE	BB	HB	HH	HE	MV	NI	NW	RP	SL	SN	ST	SH	TH	aL	nL	D
2003	-	7.110	-	-	-	-	-	-	-	-	-	-	-	-	-	-	7.110	-	7.110
2004	-	7.100	-	-	-	-	-	-	-	-	-	-	-	-	-	-	7.100	-	7.100
2005	-	7.100	-	-	-	-	-	-	-	-	-	-	-	-	-	-	7.100	-	7.100
2006	-	7.100	-	-	-	-	-	-	-	-	-	-	-	-	-	-	7.100	-	7.100
2007	-	7.100	-	-	-	-	-	-	-	-	-	-	-	-	-	-	7.100	-	7.100
2008	-	7.100	-	-	-	-	-	-	-	-	-	-	-	-	-	-	7.100	-	7.100
2009	-	7.100	-	-	-	-	-	-	-	-	-	-	-	-	-	-	7.100	-	7.100
2010	-	7.100	-	-	-	-	-	-	-	-	-	-	-	-	-	-	7.100	-	7.100
2011	-	7.100	-	-	-	-	-	-	-	-	-	-	-	-	-	-	7.100	-	7.100
2012	-	7.100	-	-	-	-	-	-	-	-	-	-	-	-	-	-	7.100	-	7.100
2013	-	7.100	-	-	-	-	-	-	-	-	-	-	-	-	-	-	7.100	-	7.100
2014	-	7.100	-	-	-	-	-	-	-	-	-	-	-	-	-	-	7.100	-	7.100
2015	-	7.100	-	-	-	-	-	-	-	-	-	-	-	-	-	-	7.100	-	7.100
2016	-	7.100	-	-	-	-	-	-	-	-	-	-	-	-	-	-	7.100	-	7.100
2017	-	7.100	-	-	-	-	-	-	-	-	-	-	-	-	-	-	7.100	-	7.100
2018	-	7.100	-	-	-	-	-	-	-	-	-	-	-	-	-	-	7.100	-	7.100
2019	-	7.100	-	-	-	-	-	-	-	-	-	-	-	-	-	-	7.100	-	7.100
2020	-	7.100	-	-	-	-	-	-	-	-	-	-	-	-	-	-	7.100	-	7.100

1 Schüler
 1.5 Sekundarbereich II
 1.5.2 Berufliche Schulen
 1.5.2.10b Fachakademie/Berufsakademie (Teilzeitform)

	BW	BY	BE	BB	HB	HH	HE	MV	NI	NW	RP	SL	SN	ST	SH	TH	aL	nL	D
2003	-	313	-	-	-	-	-	-	-	-	-	-	-	-	-	-	313	-	313
2004	-	300	-	-	-	-	-	-	-	-	-	-	-	-	-	-	300	-	300
2005	-	300	-	-	-	-	-	-	-	-	-	-	-	-	-	-	300	-	300
2006	-	300	-	-	-	-	-	-	-	-	-	-	-	-	-	-	300	-	300
2007	-	300	-	-	-	-	-	-	-	-	-	-	-	-	-	-	300	-	300
2008	-	300	-	-	-	-	-	-	-	-	-	-	-	-	-	-	300	-	300
2009	-	300	-	-	-	-	-	-	-	-	-	-	-	-	-	-	300	-	300
2010	-	300	-	-	-	-	-	-	-	-	-	-	-	-	-	-	300	-	300
2011	-	300	-	-	-	-	-	-	-	-	-	-	-	-	-	-	300	-	300
2012	-	300	-	-	-	-	-	-	-	-	-	-	-	-	-	-	300	-	300
2013	-	300	-	-	-	-	-	-	-	-	-	-	-	-	-	-	300	-	300
2014	-	300	-	-	-	-	-	-	-	-	-	-	-	-	-	-	300	-	300
2015	-	300	-	-	-	-	-	-	-	-	-	-	-	-	-	-	300	-	300
2016	-	300	-	-	-	-	-	-	-	-	-	-	-	-	-	-	300	-	300
2017	-	300	-	-	-	-	-	-	-	-	-	-	-	-	-	-	300	-	300
2018	-	300	-	-	-	-	-	-	-	-	-	-	-	-	-	-	300	-	300
2019	-	300	-	-	-	-	-	-	-	-	-	-	-	-	-	-	300	-	300
2020	-	300	-	-	-	-	-	-	-	-	-	-	-	-	-	-	300	-	300

1 Schüler
1.6 Sonderschulen

	BW	BY	BE	BB	HB	HH	HE	MV	NI	NW	RP	SL	SN	ST	SH	TH	aL	nL	D
2003	55.199	63.033	13.738	13.834	2.461	7.525	26.326	12.834	40.024	102.725	17.668	4.058	22.246	17.594	12.196	17.909	331.215	98.155	429.370
2004	54.400	62.600	13.800	13.080	2.500	7.500	26.700	12.400	40.700	104.700	17.600	3.900	22.400	15.800	12.400	16.000	333.000	93.480	426.480
2005	54.000	62.200	13.400	12.350	2.510	7.500	26.800	11.900	40.900	104.700	17.500	3.800	21.500	14.400	12.500	14.200	332.410	87.750	420.160
2006	53.600	62.300	13.100	11.630	2.490	7.500	26.900	11.700	40.800	104.000	17.400	3.700	20.900	13.400	12.600	12.700	331.290	83.430	414.720
2007	53.100	61.900	13.300	11.170	2.490	7.400	26.900	11.600	40.300	102.900	17.100	3.600	20.800	13.100	12.500	11.700	328.190	81.670	409.860
2008	52.400	61.600	13.300	11.090	2.480	7.300	27.100	11.700	39.900	101.300	16.800	3.500	20.800	13.100	12.400	10.800	324.780	80.790	405.570
2009	51.700	61.200	13.300	11.240	2.410	7.300	27.300	12.000	39.600	99.700	16.300	3.400	21.100	13.300	12.200	10.400	321.110	81.340	402.450
2010	51.000	60.600	13.300	11.510	2.350	7.400	27.300	12.200	39.300	98.200	16.000	3.400	21.400	13.600	12.100	10.400	317.650	82.410	400.060
2011	50.200	59.800	13.500	11.770	2.340	7.300	27.300	12.300	38.700	96.900	15.700	3.300	21.800	14.000	11.900	10.500	313.440	83.870	397.310
2012	49.200	58.700	13.500	11.990	2.300	7.400	26.900	12.300	38.000	95.700	15.500	3.200	22.000	14.300	11.600	10.700	308.500	84.790	393.290
2013	48.300	57.700	13.500	12.140	2.260	7.400	26.400	12.200	37.100	94.400	15.200	3.100	22.200	14.600	11.300	10.900	303.160	85.540	388.700
2014	47.500	56.700	13.500	12.230	2.270	7.400	25.900	12.200	36.200	92.600	14.800	3.000	22.200	14.800	11.100	11.200	297.470	86.130	383.600
2015	46.700	55.700	13.500	12.180	2.240	7.300	25.400	12.200	35.400	90.900	14.500	2.900	22.200	15.100	11.100	11.400	292.140	86.580	378.720
2016	46.100	54.500	13.500	12.050	2.220	7.400	24.900	12.200	34.700	89.400	14.300	2.900	22.100	15.300	10.700	11.600	287.120	86.750	373.870
2017	45.600	53.500	13.400	12.030	2.200	7.400	24.500	12.200	34.300	88.300	14.200	2.900	22.100	15.500	10.400	11.700	283.300	86.930	370.230
2018	45.200	52.700	13.400	12.010	2.190	7.400	24.200	12.200	34.000	87.500	14.000	2.900	22.100	15.800	10.100	11.900	280.190	87.410	367.600
2019	45.000	52.100	13.400	12.010	2.180	7.400	23.900	12.300	33.700	87.000	13.900	2.800	21.900	15.900	9.900	12.000	277.880	87.510	365.390
2020	44.800	51.700	13.300	11.990	2.170	7.400	23.600	12.400	33.500	86.900	13.700	2.800	21.900	16.000	9.700	12.100	276.270	87.690	363.960

Anmerkungen: Einschließlich Sonderschulklassen an Grund-, Haupt- und Realschulen sowie an Gymnasien.

1 Schüler
 1.6 Sonderschulen
 1.6.1 Förderschwerpunkt Lernen

	BW	BY	BE	BB	HB	HH	HE	MV	NI	NW	RP	SL	SN	ST	SH	TH	aL	nL	D
2003	26.677	25.134	6.602	9.435	655	4.119	14.400	9.015	26.026	50.998	11.133	2.201	14.501	11.709	7.908	8.418	169.251	59.680	228.931
2004	26.500	24.800	6.800	9.000	710	4.100	14.700	8.800	26.200	51.100	11.000	2.200	13.900	10.400	8.000	7.500	169.310	56.400	225.710
2005	26.200	24.800	6.600	8.500	750	4.200	14.700	8.500	26.100	51.100	10.800	2.100	13.200	9.300	8.100	6.500	168.850	52.600	221.450
2006	26.000	24.700	6.400	8.010	780	4.200	14.800	8.400	25.900	50.800	10.700	2.100	12.700	8.600	8.200	5.700	168.180	49.810	217.990
2007	25.700	24.600	6.600	7.690	790	4.100	14.800	8.400	25.500	50.200	10.500	2.000	12.700	8.400	8.100	5.200	166.290	48.990	215.280
2008	25.400	24.400	6.600	7.630	810	4.000	14.900	8.500	25.300	49.400	10.300	2.000	12.700	8.600	8.000	4.700	164.510	48.730	213.240
2009	25.100	24.300	6.600	7.740	780	4.000	15.000	8.800	25.100	48.700	10.000	1.900	13.000	8.800	7.900	4.500	162.780	49.440	212.220
2010	24.800	24.000	6.600	7.920	750	4.000	15.000	9.000	25.000	47.900	9.800	1.900	13.300	9.000	7.800	4.500	160.950	50.320	211.270
2011	24.400	23.700	6.700	8.100	730	4.000	15.000	9.100	24.600	47.300	9.600	1.800	13.700	9.300	7.700	4.500	158.830	51.400	210.230
2012	23.900	23.300	6.700	8.250	720	4.100	14.800	9.100	24.100	46.700	9.500	1.800	13.900	9.500	7.500	4.600	156.420	52.050	208.470
2013	23.400	22.900	6.700	8.360	710	4.100	14.500	9.000	23.500	46.100	9.300	1.700	14.100	9.700	7.300	4.700	153.510	52.560	206.070
2014	23.000	22.500	6.700	8.420	700	4.100	14.200	9.000	22.900	45.200	9.100	1.700	14.100	9.800	7.200	4.800	150.600	52.820	203.420
2015	22.500	22.000	6.700	8.380	690	4.000	14.000	9.000	22.400	44.300	8.900	1.600	14.100	10.000	7.200	4.900	147.590	53.080	200.670
2016	22.200	21.600	6.700	8.300	680	4.100	13.700	9.000	21.900	43.600	8.800	1.600	14.100	10.100	6.900	5.000	145.080	53.200	198.280
2017	22.000	21.200	6.700	8.280	670	4.100	13.500	9.000	21.600	43.100	8.700	1.600	14.100	10.300	6.700	5.100	143.170	53.480	196.650
2018	21.800	20.900	6.700	8.270	670	4.100	13.300	9.000	21.400	42.700	8.600	1.600	14.100	10.500	6.500	5.200	141.570	53.770	195.340
2019	21.800	20.600	6.700	8.270	660	4.100	13.100	9.100	21.200	42.400	8.500	1.600	14.000	10.600	6.400	5.300	140.360	53.970	194.330
2020	21.700	20.400	6.600	8.250	650	4.100	13.000	9.200	21.000	42.400	8.400	1.600	14.000	10.700	6.300	5.300	139.550	54.050	193.600

Anmerkungen: Einschließlich Sonderschulklassen an Grund-, Haupt- und Realschulen sowie an Gymnasien.

1 Schüler
 1.6 Sonderschulen
 1.6.2 Sonstige Förderschwerpunkte

	BW	BY	BE	BB	HB	HH	HE	MV	NI	NW	RP	SL	SN	ST	SH	TH	aL	nL	D
2003	28.522	37.899	7.136	4.399	1.806	3.406	11.926	3.819	13.998	51.727	6.535	1.857	7.745	5.885	4.288	9.491	161.964	38.475	200.439
2004	27.900	37.800	7.000	4.080	1.790	3.400	12.000	3.600	14.500	53.600	6.600	1.700	8.500	5.400	4.400	8.500	163.690	37.080	200.770
2005	27.800	37.400	6.800	3.850	1.760	3.300	12.100	3.400	14.800	53.600	6.700	1.700	8.300	5.100	4.400	7.700	163.560	35.150	198.710
2006	27.600	37.600	6.700	3.620	1.710	3.300	12.100	3.300	14.900	53.200	6.700	1.600	8.200	4.800	4.400	7.000	163.110	33.620	196.730
2007	27.400	37.300	6.700	3.480	1.700	3.300	12.100	3.200	14.800	52.700	6.600	1.600	8.100	4.700	4.400	6.500	161.900	32.680	194.580
2008	27.000	37.200	6.700	3.460	1.670	3.300	12.200	3.200	14.600	51.900	6.500	1.500	8.100	4.500	4.400	6.100	160.270	32.060	192.330
2009	26.600	36.900	6.700	3.500	1.630	3.300	12.300	3.200	14.500	51.000	6.300	1.500	8.100	4.500	4.300	5.900	158.330	31.900	190.230
2010	26.200	36.600	6.700	3.590	1.600	3.400	12.300	3.200	14.300	50.300	6.200	1.500	8.100	4.600	4.300	5.900	156.700	32.090	188.790
2011	25.800	36.100	6.800	3.670	1.610	3.300	12.300	3.200	14.100	49.600	6.100	1.500	8.100	4.700	4.200	6.000	154.610	32.470	187.080
2012	25.300	35.400	6.800	3.740	1.580	3.300	12.100	3.200	13.900	49.000	6.000	1.400	8.100	4.800	4.100	6.100	152.080	32.740	184.820
2013	24.900	34.800	6.800	3.780	1.550	3.300	11.900	3.200	13.600	48.300	5.900	1.400	8.100	4.900	4.000	6.200	149.650	32.980	182.630
2014	24.500	34.200	6.800	3.810	1.570	3.300	11.700	3.200	13.300	47.400	5.700	1.300	8.100	5.000	3.900	6.400	146.870	33.310	180.180
2015	24.200	33.700	6.800	3.800	1.550	3.300	11.400	3.200	13.000	46.600	5.600	1.300	8.100	5.100	3.900	6.500	144.550	33.500	178.050
2016	23.900	32.900	6.800	3.750	1.540	3.300	11.200	3.200	12.800	45.800	5.500	1.300	8.000	5.200	3.800	6.600	142.040	33.550	175.590
2017	23.600	32.300	6.700	3.750	1.530	3.300	11.000	3.200	12.700	45.200	5.500	1.300	8.000	5.200	3.700	6.600	140.130	33.450	173.580
2018	23.400	31.800	6.700	3.740	1.520	3.300	10.900	3.200	12.600	44.800	5.400	1.300	8.000	5.300	3.600	6.700	138.620	33.640	172.260
2019	23.200	31.500	6.700	3.740	1.520	3.300	10.800	3.200	12.500	44.600	5.400	1.200	7.900	5.300	3.500	6.700	137.520	33.540	171.060
2020	23.100	31.300	6.700	3.740	1.520	3.300	10.600	3.200	12.500	44.500	5.300	1.200	7.900	5.300	3.400	6.800	136.720	33.640	170.360

Anmerkungen:

Einschließlich Sonderschulklassen an Grund-, Haupt- und Realschulen sowie an Gymnasien.

SN: Einschließlich Schüler, die vorübergehend eine Klinik- und Krankenhauschule besuchen

2 Absolventen und Abgänger
2.1 Allgemein bildende Schulen

	BW	BY	BE	BB	HB	HH	HE	MV	NI	NW	RP	SL	SN	ST	SH	TH	aL	nL	D
2003	120.668	136.512	38.936	36.095	9.065	15.166	62.317	25.930	92.220	200.810	46.379	11.049	56.481	35.458	29.654	33.245	723.840	226.145	949.985
2004	122.600	143.400	38.800	35.900	7.290	15.800	64.170	25.800	95.200	210.100	47.690	11.200	56.600	34.080	30.010	32.200	747.460	223.380	970.840
2005	125.900	144.100	38.500	35.700	7.390	15.900	64.310	23.900	95.200	212.700	48.430	11.110	54.700	33.480	31.220	30.800	756.260	217.080	973.340
2006	127.700	146.400	37.300	34.600	7.530	16.300	65.430	21.500	95.100	218.100	48.860	11.220	52.600	31.970	31.840	28.600	768.480	206.570	975.050
2007	128.600	147.400	36.200	32.800	7.650	16.800	65.640	17.800	95.700	223.100	49.270	11.220	46.100	34.780	33.060	23.700	778.440	191.380	969.820
2008	128.300	146.400	33.500	29.000	7.320	17.300	63.750	21.300	92.300	219.400	48.200	11.220	38.800	21.240	32.280	19.600	766.470	163.440	929.910
2009	129.100	143.100	32.700	23.400	7.410	17.100	62.760	13.000	91.300	215.300	47.210	13.670	32.800	17.990	31.900	16.800	758.850	136.690	895.540
2010	126.300	143.300	30.600	20.600	7.330	21.700	62.710	10.800	93.900	211.700	46.700	10.630	27.900	15.440	31.900	14.400	756.170	119.740	875.910
2011	124.100	171.400	29.400	18.000	7.410	17.000	63.560	10.400	118.500	205.800	45.900	10.430	26.000	14.520	31.490	13.900	795.590	112.220	907.810
2012	144.300	142.000	36.300	16.000	9.400	16.800	66.320	10.900	94.400	206.600	46.090	10.520	26.300	14.810	31.680	14.700	768.110	119.010	887.120
2013	127.000	140.600	29.200	16.300	7.340	16.800	73.330	11.500	96.300	255.300	46.970	10.010	27.300	15.410	31.570	15.400	805.220	115.110	920.330
2014	123.800	140.200	29.600	17.400	7.220	17.200	72.990	11.900	96.100	207.900	44.780	9.610	28.300	15.910	31.860	16.100	751.660	119.210	870.870
2015	124.500	141.400	33.300	18.200	7.230	17.100	63.140	12.400	94.900	207.000	44.190	9.620	29.400	16.520	30.170	16.400	739.250	126.220	865.470
2016	122.700	139.300	29.800	19.000	7.230	17.100	62.920	12.600	93.300	203.200	43.470	9.210	30.500	17.120	29.670	16.900	728.100	125.920	854.020
2017	119.100	137.300	31.600	18.900	7.120	17.000	61.510	12.600	89.800	198.300	42.650	8.810	30.800	17.430	29.160	16.700	710.750	128.030	838.780
2018	114.200	135.200	30.000	19.900	7.090	16.800	60.380	12.500	87.200	193.200	40.830	8.600	30.900	17.330	28.250	17.100	691.750	127.730	819.480
2019	111.200	132.700	29.000	20.500	6.870	16.800	59.070	12.300	85.500	188.300	40.310	8.500	30.900	18.030	27.530	18.000	676.780	128.730	805.510
2020	107.500	127.900	29.100	20.600	6.800	16.900	58.050	12.200	83.300	184.400	38.990	8.290	31.000	18.030	26.720	18.500	658.850	129.430	788.280

Anmerkungen: Zum Begriff Abgänger bzw. Absolventen siehe Definitionenkatalog zur Schulstatistik.

2 Absolventen und Abgänger
2.1 Allgemein bildende Schulen
2.1.1 Abgänger ohne Hauptschulabschluss

	BW	BY	BE	BB	HB	HH	HE	MV	NI	NW	RP	SL	SN	ST	SH	TH	aL	nL	D
2003	9.065	11.853	4.303	3.024	665	1.747	5.760	2.669	9.591	13.694	4.143	675	5.599	5.017	2.908	3.091	60.101	23.703	83.804
2004	9.000	12.300	4.100	3.300	680	1.700	5.900	2.700	9.700	14.300	4.000	1.200	6.300	4.800	2.900	3.000	61.680	24.200	85.880
2005	9.000	12.200	4.200	3.200	680	1.700	5.900	2.500	9.600	14.200	3.900	1.100	6.100	4.100	3.000	2.700	61.280	22.800	84.080
2006	8.900	12.000	4.100	3.100	720	1.800	6.000	2.100	9.200	14.500	3.800	1.100	5.800	3.300	3.000	2.200	61.020	20.600	81.620
2007	8.800	11.800	4.000	2.900	740	1.800	5.800	1.800	8.600	14.200	3.700	1.100	4.900	2.500	3.000	1.700	59.540	17.800	77.340
2008	8.600	11.600	3.800	2.400	710	1.800	5.600	1.600	8.200	13.800	3.600	1.100	4.200	2.300	2.900	1.500	57.910	15.800	73.710
2009	8.300	11.700	3.800	1.800	700	1.800	5.500	1.500	8.400	13.400	3.500	1.000	3.700	2.100	2.900	1.400	57.200	14.300	71.500
2010	8.200	12.000	3.800	1.500	720	1.800	5.500	1.500	8.400	12.900	3.400	1.000	3.400	2.000	2.900	1.400	56.820	13.600	70.420
2011	8.300	12.100	3.900	1.300	700	1.800	5.700	1.700	8.600	12.800	3.400	1.000	3.400	2.100	2.900	1.500	57.300	13.900	71.200
2012	8.300	12.000	4.000	1.300	690	1.800	5.800	1.800	8.700	13.400	3.400	1.000	3.500	2.200	2.900	1.600	57.990	14.400	72.390
2013	8.300	12.100	4.100	1.400	630	1.800	5.700	1.800	8.600	13.400	3.300	900	3.700	2.300	2.800	1.600	57.530	14.900	72.430
2014	8.200	12.000	4.300	1.600	610	1.800	5.700	1.800	8.400	13.200	3.200	900	3.800	2.400	2.700	1.600	56.710	15.500	72.210
2015	8.000	11.900	3.900	1.700	620	1.800	5.600	1.800	8.200	12.900	3.100	900	3.900	2.400	2.600	1.700	55.620	15.400	71.020
2016	7.700	11.700	3.900	1.700	620	1.800	5.400	1.900	7.900	12.500	3.000	800	4.000	2.500	2.600	1.700	54.020	15.700	69.720
2017	7.400	11.500	3.800	1.700	610	1.800	5.300	1.800	7.300	12.200	3.000	800	4.000	2.500	2.600	1.700	52.510	15.500	68.010
2018	7.200	11.200	3.800	1.700	580	1.800	5.200	1.800	7.200	11.900	2.900	800	4.000	2.600	2.500	1.800	51.280	15.700	66.980
2019	7.100	10.700	3.800	1.700	560	1.800	5.100	1.700	7.100	11.600	2.900	800	4.000	2.600	2.400	1.900	50.060	15.700	65.760
2020	7.000	10.500	3.800	1.700	590	1.800	5.000	1.700	6.900	11.500	2.800	800	4.000	2.600	2.400	1.900	49.290	15.700	64.990

Anmerkungen: Nach Beendigung der Vollzeitschulpflicht.

2 Absolventen und Abgänger
2.1 Allgemein bildende Schulen
2.1.1 Abgänger ohne Hauptschulabschluss
2.1.1.1 darunter: aus Sonderschulen

	BW	BY	BE	BB	HB	HH	HE	MV	NI	NW	RP	SL	SN	ST	SH	TH	aL	nL	D
2003	4.339	5.113	587	1.646	274	791	2.781	1.556	3.992	6.147	1.878	451	2.877	2.495	1.534	1.730	27.300	10.891	38.191
2004	4.500	5.600	800	1.700	310	800	2.600	1.400	4.200	6.500	1.900	500	2.600	2.500	1.000	1.800	27.910	10.800	38.710
2005	4.500	5.500	1.000	1.600	320	800	2.700	1.400	4.400	6.400	1.900	460	2.600	2.400	1.000	1.600	27.980	10.600	38.580
2006	4.500	5.500	1.200	1.400	370	800	2.700	1.200	4.500	6.700	1.900	460	2.400	2.000	1.000	1.300	28.430	9.500	37.930
2007	4.400	5.400	1.300	1.400	390	900	2.600	1.100	4.600	6.500	1.900	460	2.100	1.500	1.000	1.000	28.150	8.400	36.550
2008	4.300	5.400	1.400	1.300	380	800	2.500	1.000	4.400	6.400	1.800	440	2.100	1.300	1.000	900	27.420	8.000	35.420
2009	4.300	5.200	1.400	1.300	410	800	2.500	900	4.300	6.300	1.800	430	2.000	1.200	1.000	800	27.040	7.600	34.640
2010	4.300	5.300	1.400	1.300	420	800	2.500	900	4.200	6.100	1.800	410	1.800	1.100	1.000	800	26.830	7.300	34.130
2011	4.300	5.300	1.400	1.300	410	800	2.600	1.000	4.300	6.000	1.700	400	1.800	1.100	1.000	900	26.810	7.500	34.310
2012	4.300	5.200	1.400	1.300	380	800	2.600	1.200	4.400	6.200	1.700	410	1.900	1.200	1.000	1.000	26.990	8.000	34.990
2013	4.200	5.200	1.400	1.300	330	800	2.600	1.100	4.400	6.300	1.700	390	2.000	1.200	1.000	1.000	26.920	8.000	34.920
2014	4.100	5.200	1.400	1.300	320	800	2.600	1.100	4.200	6.200	1.600	380	2.000	1.300	1.000	1.000	26.400	8.100	34.500
2015	4.000	5.300	1.400	1.300	330	800	2.500	1.100	4.200	6.000	1.600	370	2.100	1.300	1.000	1.100	26.100	8.300	34.400
2016	3.900	5.300	1.400	1.300	340	800	2.400	1.200	4.000	5.900	1.600	350	2.100	1.300	900	1.100	24.590	8.400	32.990
2017	3.800	5.200	1.400	1.300	350	800	2.400	1.100	3.500	5.700	1.500	340	2.100	1.300	900	1.100	23.590	8.300	31.890
2018	3.700	5.000	1.400	1.300	320	800	2.300	1.100	3.500	5.600	1.500	330	2.100	1.400	900	1.200	23.050	8.500	31.550
2019	3.700	4.900	1.400	1.300	300	800	2.300	1.100	3.400	5.500	1.500	330	2.100	1.400	800	1.300	22.730	8.600	31.330
2020	3.600	4.800	1.400	1.300	330	800	2.300	1.000	3.400	5.400	1.500	320	2.100	1.400	800	1.300	22.450	8.500	30.950

2 Absolventen und Abgänger
2.1 Allgemein bildende Schulen
2.1.2 Absolventen mit Hauptschulabschluss

	BW	BY	BE	BB	HB	HH	HE	MV	NI	NW	RP	SL	SN	ST	SH	TH	aL	nL	D
2003	39.809	48.007	8.882	7.093	1.561	3.747	16.477	4.887	22.505	45.112	14.871	3.841	7.097	4.369	10.692	6.677	206.622	39.005	245.627
2004	40.200	49.900	9.400	7.000	1.500	4.000	16.700	4.900	23.000	48.400	15.200	3.700	6.600	4.000	10.700	6.200	213.300	38.100	251.400
2005	40.100	49.800	8.900	7.000	1.600	3.800	16.900	4.200	22.300	49.000	14.700	3.600	6.300	3.600	11.100	6.000	212.900	36.000	248.900
2006	40.200	49.800	8.300	6.600	1.600	3.800	17.000	3.500	21.500	49.200	14.500	3.600	5.300	2.900	11.100	4.900	212.300	31.500	243.800
2007	39.000	48.100	7.800	6.200	1.600	4.000	16.600	2.500	19.200	49.900	13.800	3.500	3.900	2.100	11.400	3.500	207.100	26.000	233.100
2008	38.600	46.900	6.800	5.200	1.400	4.000	15.900	2.000	15.900	48.800	13.100	3.500	3.200	1.700	10.900	2.900	199.000	21.800	220.800
2009	37.800	44.000	6.500	3.800	1.400	3.900	15.600	1.800	16.100	47.000	12.300	3.400	3.100	1.500	10.700	2.700	192.200	19.400	211.600
2010	36.300	43.600	6.300	3.100	1.400	3.900	15.600	1.800	16.900	45.500	11.700	3.100	3.000	1.500	10.400	2.600	188.400	18.300	206.700
2011	36.500	43.300	6.300	2.900	1.300	4.000	16.300	1.800	17.200	43.800	11.700	3.200	3.100	1.500	10.600	2.900	187.900	18.500	206.400
2012	37.000	44.800	6.400	2.900	1.300	4.100	16.600	2.000	17.700	44.400	12.300	3.300	3.300	1.600	10.800	3.200	192.300	19.400	211.700
2013	37.000	43.700	6.500	3.100	1.300	4.100	16.300	2.200	17.900	46.400	12.000	3.000	3.500	1.700	10.700	3.400	192.400	20.400	212.800
2014	37.900	44.300	6.600	3.400	1.300	4.200	16.200	2.200	17.500	46.000	11.500	2.900	3.600	1.700	11.300	3.300	193.100	20.800	213.900
2015	37.700	44.200	8.100	3.600	1.300	4.100	15.900	2.200	17.100	45.100	11.200	2.900	3.700	1.800	10.000	3.300	189.500	22.700	212.200
2016	36.600	43.000	6.500	3.700	1.300	4.100	15.500	2.300	16.600	43.900	10.800	2.700	3.800	1.800	9.700	3.400	184.200	21.500	205.700
2017	33.800	41.800	6.400	3.700	1.200	4.000	15.100	2.300	16.000	42.700	10.500	2.600	3.700	1.800	9.500	3.300	177.200	21.200	198.400
2018	32.600	41.600	6.400	3.800	1.200	4.000	14.900	2.200	15.600	41.600	10.200	2.600	3.700	1.800	9.200	3.600	173.500	21.500	195.000
2019	32.000	41.100	6.300	3.800	1.200	4.100	14.600	2.200	15.300	40.600	10.000	2.600	3.700	1.900	9.000	3.800	170.500	21.700	192.200
2020	31.600	37.800	6.400	3.800	1.100	4.100	14.400	2.200	15.000	39.800	9.900	2.500	3.800	1.900	8.700	3.900	164.900	22.000	186.900

2 Absolventen und Abgänger
2.1 Allgemein bildende Schulen
2.1.3 Absolventen mit Realschulabschluss

	BW	BY	BE	BB	HB	HH	HE	MV	NI	NW	RP	SL	SN	ST	SH	TH	aL	nL	D
2003	45.403	50.804	13.859	15.855	4.638	4.548	23.206	12.573	39.813	83.613	16.591	3.922	30.169	17.264	9.615	14.699	282.153	104.419	386.572
2004	48.900	55.200	13.000	15.300	2.900	4.900	24.200	12.300	41.800	88.000	17.400	3.800	29.500	16.600	10.100	14.300	297.200	101.000	398.200
2005	50.400	55.600	12.800	15.200	3.000	5.000	24.700	11.100	41.800	89.200	18.400	3.800	27.800	17.000	10.600	13.500	302.500	97.400	399.900
2006	50.500	56.900	12.300	14.400	3.000	5.100	24.800	9.900	41.900	90.800	18.400	3.600	26.700	17.300	10.900	13.000	305.900	93.600	399.500
2007	51.800	58.300	11.500	13.500	3.100	5.000	25.200	7.500	43.500	92.800	19.000	3.700	22.900	13.600	11.300	10.500	313.700	79.500	393.200
2008	50.900	57.900	10.300	11.200	3.000	5.300	23.800	5.700	43.400	90.100	18.300	3.600	17.300	9.400	11.000	7.500	307.300	61.400	368.700
2009	51.900	56.600	9.600	8.200	2.900	5.000	23.100	4.700	41.000	87.800	18.100	3.400	14.300	8.200	10.600	6.400	300.400	51.400	351.800
2010	49.700	55.900	9.200	6.800	2.900	4.800	22.800	4.300	40.600	84.800	17.400	3.300	13.000	7.600	10.500	5.900	292.700	46.800	339.500
2011	47.600	53.900	9.000	6.300	2.900	4.700	23.700	4.100	41.400	81.600	17.000	3.100	12.500	7.200	10.200	5.600	286.100	44.700	330.800
2012	47.700	53.000	9.100	6.300	2.900	4.900	24.800	4.500	42.100	82.300	16.600	3.200	12.900	7.500	10.400	6.300	287.900	46.600	334.500
2013	48.000	54.300	9.000	6.800	2.900	4.900	24.600	5.000	43.500	85.900	18.000	3.300	13.700	8.100	10.600	7.000	296.000	49.600	345.600
2014	48.000	53.500	9.000	7.300	2.900	5.000	24.700	5.200	43.400	85.200	17.000	3.000	14.300	8.400	10.500	7.300	293.200	51.500	344.700
2015	49.100	53.900	11.400	7.700	2.900	5.000	24.300	5.300	42.000	83.700	16.800	2.900	14.800	8.600	10.100	7.100	290.700	54.900	345.600
2016	48.900	53.900	9.500	8.000	2.900	4.900	23.800	5.400	41.200	81.500	15.900	2.900	15.400	9.000	9.800	7.300	285.700	54.600	340.300
2017	47.500	52.900	9.300	8.000	2.900	4.900	23.200	5.500	39.800	79.200	15.800	2.700	15.600	9.100	9.600	7.400	278.500	54.900	333.400
2018	44.000	51.400	9.100	8.500	2.900	4.800	22.700	5.400	38.200	77.100	14.900	2.600	15.400	8.900	9.300	7.300	267.900	54.600	322.500
2019	42.500	50.800	8.900	9.000	2.800	4.800	22.300	5.200	37.600	75.200	14.900	2.600	15.300	9.300	9.100	7.800	262.600	55.500	318.100
2020	41.600	50.300	9.000	9.000	2.800	4.900	21.900	5.200	37.000	73.700	14.200	2.600	15.400	9.400	8.800	8.300	257.800	56.300	314.100

Anmerkungen: Einschließlich Schulabgänger aus Gymnasium I und II mit einem dem Realschulabschluss vergleichbaren Abschluss; einschließlich Abgänger nach nicht bestandener Reifeprüfung.

TH: Ohne Absolventen mit Realschulabschluss, die auf das Gymnasium wechseln.

2 Absolventen und Abgänger
 2.1 Allgemein bildende Schulen
 2.1.4 Absolventen mit Fachhochschulreife

	BW	BY	BE	BB	HB	HH	HE	MV	NI	NW	RP	SL	SN	ST	SH	TH	aL	nL	D
2003	269	33	-	-	8	268	752	259	1.850	6.839	562	93	-	339	410	-	11.084	598	11.682
2004	300	100	-	100	10	300	770	300	1.900	6.600	590	100	-	280	410	-	11.080	680	11.760
2005	300	100	-	-	10	300	810	300	2.000	6.900	630	110	-	280	420	-	11.580	580	12.160
2006	300	100	-	100	10	300	830	300	2.100	7.200	660	120	-	270	440	-	12.060	670	12.730
2007	300	100	-	-	10	300	840	300	2.200	7.400	670	120	-	480	460	-	12.400	780	13.180
2008	300	100	-	100	10	300	850	400	2.300	7.400	700	120	-	240	480	-	12.560	740	13.300
2009	300	100	-	-	10	400	860	200	2.400	7.500	710	170	-	190	500	-	12.950	390	13.340
2010	300	100	-	100	10	500	810	100	2.500	7.500	700	130	-	140	500	-	13.050	340	13.390
2011	300	100	-	-	10	400	860	100	2.400	7.400	700	130	-	120	490	-	12.790	220	13.010
2012	300	100	-	100	10	300	1.220	100	1.400	7.300	690	120	-	110	480	-	11.920	310	12.230
2013	300	100	-	-	10	300	1.230	100	1.400	7.100	670	110	-	110	470	-	11.690	210	11.900
2014	300	100	-	100	10	300	790	100	1.500	7.100	680	110	-	110	460	-	11.350	310	11.660
2015	300	100	-	-	10	300	840	100	1.500	7.200	690	120	-	120	470	-	11.530	220	11.750
2016	300	100	-	100	10	300	820	100	1.500	7.300	670	110	-	120	470	-	11.580	320	11.900
2017	300	100	-	-	10	300	810	100	1.400	7.100	650	110	-	130	460	-	11.240	230	11.470
2018	300	100	-	100	10	300	780	100	1.400	7.000	630	100	-	130	450	-	11.070	330	11.400
2019	300	100	-	-	10	300	770	100	1.400	6.800	610	100	-	130	430	-	10.820	230	11.050
2020	300	100	-	100	10	300	750	100	1.300	6.700	590	90	-	130	420	-	10.560	330	10.890

2 Absolventen und Abgänger
2.1 Allgemein bildende Schulen
2.1.5 Absolventen mit Hochschulreife

	BW	BY	BE	BB	HB	HH	HE	MV	NI	NW	RP	SL	SN	ST	SH	TH	aL	nL	D
2003	26.122	25.815	11.892	10.123	2.193	4.856	16.122	5.542	18.461	51.552	10.212	2.518	13.616	8.469	6.029	8.778	163.880	58.420	222.300
2004	24.200	25.900	12.300	10.200	2.200	4.900	16.600	5.600	18.800	52.800	10.500	2.400	14.200	8.400	5.900	8.700	164.200	59.400	223.600
2005	26.100	26.400	12.600	10.300	2.100	5.100	16.000	5.800	19.500	53.400	10.800	2.500	14.500	8.500	6.100	8.600	168.000	60.300	228.300
2006	27.800	27.600	12.600	10.400	2.200	5.300	16.800	5.700	20.400	56.400	11.500	2.800	14.800	8.200	6.400	8.500	177.200	60.200	237.400
2007	28.700	29.100	12.900	10.200	2.200	5.700	17.200	5.700	22.200	58.800	12.100	2.800	14.400	16.100	6.900	8.000	185.700	67.300	253.000
2008	29.900	29.900	12.600	10.100	2.200	5.900	17.600	11.600	22.500	59.300	12.500	2.900	14.100	7.600	7.000	7.700	189.700	63.700	253.400
2009	30.800	30.700	12.800	9.600	2.400	6.000	17.700	4.800	23.400	59.600	12.600	5.700	11.700	6.000	7.200	6.300	196.100	51.200	247.300
2010	31.800	31.700	11.300	9.100	2.300	10.700	18.000	3.100	25.500	61.000	13.500	3.100	8.500	4.200	7.600	4.500	205.200	40.700	245.900
2011	31.400	62.000	10.200	7.500	2.500	6.100	17.000	2.700	48.900	60.200	13.100	3.000	7.000	3.600	7.300	3.900	251.500	34.900	286.400
2012	51.000	32.100	16.800	5.400	4.500	5.700	17.900	2.500	24.500	59.200	13.100	2.900	6.600	3.400	7.100	3.600	218.000	38.300	256.300
2013	33.400	30.400	9.600	5.000	2.500	5.700	25.500	2.400	24.900	102.500	13.000	2.700	6.400	3.200	7.000	3.400	247.600	30.000	277.600
2014	29.400	30.300	9.700	5.000	2.400	5.900	25.600	2.600	25.300	56.400	12.400	2.700	6.600	3.300	6.900	3.900	197.300	31.100	228.400
2015	29.400	31.300	9.900	5.200	2.400	5.900	16.500	3.000	26.100	58.100	12.400	2.800	7.000	3.600	7.000	4.300	191.900	33.000	224.900
2016	29.200	30.600	9.900	5.500	2.400	6.000	17.400	2.900	26.100	58.000	13.100	2.700	7.300	3.700	7.100	4.500	192.600	33.800	226.400
2017	30.100	31.000	12.100	5.500	2.400	6.000	17.100	2.900	25.300	57.100	12.700	2.600	7.500	3.900	7.000	4.300	191.300	36.200	227.500
2018	30.100	30.900	10.700	5.800	2.400	5.900	16.800	3.000	24.800	55.600	12.200	2.500	7.800	3.900	6.800	4.400	188.000	35.600	223.600
2019	29.300	30.000	10.000	6.000	2.300	5.800	16.300	3.100	24.100	54.100	11.900	2.400	7.900	4.100	6.600	4.500	182.800	35.600	218.400
2020	27.000	29.200	9.900	6.000	2.300	5.800	16.000	3.000	23.100	52.700	11.500	2.300	7.800	4.000	6.400	4.400	176.300	35.100	211.400

Anmerkungen:

Ohne außerschulisch erworbene Hochschulberechtigungen.

Entlassung eines Doppeljahrgangs wegen Reduzierung der Schulzeit auf 12 Jahre (BW: 2012, BY: 2011, BE: 1012, HB: 2012, HH: 2010, HE: 2013 und 2014, MV: 2008, NI: 2011, NW: 2013, SL: 2009, ST: 2007).

2 Absolventen und Abgänger
2.2 Berufliche Schulen

	BW	BY	BE	BB	HB	HH	HE	MV	NI	NW	RP	SL	SN	ST	SH	TH	aL	nL	D
2003	179.120	127.115	36.193	30.085	8.755	27.327	70.162	24.447	110.526	234.344	47.891	13.713	66.547	32.160	35.863	33.640	854.816	223.072	1.077.888
2004	189.400	134.900	34.320	32.500	8.230	27.800	74.400	24.920	116.630	236.900	49.100	14.240	72.300	33.000	36.020	33.900	887.620	230.940	1.118.560
2005	188.300	135.200	37.720	32.100	8.420	27.700	75.000	24.600	119.130	244.500	48.100	14.320	70.100	31.500	37.340	33.700	898.010	229.720	1.127.730
2006	192.500	135.200	37.420	30.500	8.470	27.600	76.100	24.700	121.630	249.900	49.100	14.690	68.100	30.440	39.260	33.100	914.450	224.260	1.138.710
2007	196.600	135.100	37.020	29.000	8.580	27.900	77.400	23.830	124.030	253.900	50.000	14.810	65.800	29.170	40.650	31.500	928.970	216.320	1.145.290
2008	199.300	135.500	35.520	26.000	8.780	28.200	78.000	22.040	125.640	259.700	50.900	15.020	61.400	27.060	42.160	29.300	943.200	201.320	1.144.520
2009	200.000	137.200	33.520	22.600	8.910	28.300	78.200	18.160	126.850	260.700	51.200	15.010	55.700	24.060	42.350	26.100	948.720	180.140	1.128.860
2010	200.400	138.300	31.620	19.500	8.910	28.000	78.000	14.150	127.050	257.000	51.200	14.850	48.400	20.620	42.850	22.100	946.560	156.390	1.102.950
2011	198.500	138.100	29.720	16.300	8.910	27.900	77.400	10.370	126.660	250.900	50.800	14.420	41.500	17.980	42.240	18.530	935.830	134.400	1.070.230
2012	196.300	136.600	28.720	14.600	8.810	28.000	76.300	9.240	125.360	242.600	50.300	14.100	36.900	16.310	41.650	16.140	920.020	121.910	1.041.930
2013	195.400	136.000	28.920	14.000	8.710	28.200	76.000	8.910	124.560	238.100	49.200	14.000	34.000	15.020	41.360	14.690	911.530	115.540	1.027.070
2014	194.500	135.400	28.020	14.000	8.810	28.200	75.700	9.350	124.560	240.100	48.600	13.580	33.300	14.960	41.150	14.420	910.600	114.050	1.024.650
2015	193.600	134.300	27.720	14.500	9.010	28.000	75.700	10.120	124.460	241.300	48.100	13.470	34.100	13.880	40.740	15.100	908.680	115.420	1.024.100
2016	192.900	133.000	30.020	15.300	8.710	27.800	75.600	10.690	123.560	241.200	47.700	13.160	35.400	14.010	40.540	15.800	904.170	121.220	1.025.390
2017	191.600	132.600	28.720	15.700	8.710	27.700	75.100	11.130	122.260	238.200	47.200	12.840	37.000	14.660	39.720	16.360	895.930	123.570	1.019.500
2018	188.800	132.400	28.220	15.700	8.610	27.500	74.400	11.140	120.160	234.100	46.300	12.400	37.900	14.810	38.810	16.700	883.480	124.470	1.007.950
2019	184.400	130.800	27.020	15.700	8.610	27.100	73.300	11.250	117.660	229.000	45.300	12.180	39.000	14.940	37.960	16.930	866.310	124.840	991.150
2020	179.400	128.200	26.320	15.700	8.410	26.600	71.900	11.360	115.250	223.700	44.200	11.840	39.200	15.070	36.920	17.180	846.420	124.830	971.250

Anmerkungen: Zum Begriff Abgänger bzw. Absolventen siehe Definitionenkatalog zur Schulstatistik.

2 Absolventen und Abgänger
2.2 Berufliche Schulen
2.2.1 Berufsschule im dualen System

	BW	BY	BE	BB	HB	HH	HE	MV	NI	NW	RP	SL	SN	ST	SH	TH	aL	nL	D
2003	80.602	81.932	18.615	21.939	5.114	12.494	39.395	13.743	47.668	143.492	27.094	6.821	32.177	17.018	24.039	17.532	468.651	121.024	589.675
2004	82.000	87.800	18.000	22.900	4.700	12.200	40.200	14.300	46.200	139.500	27.100	6.200	33.000	16.200	23.800	16.800	469.700	121.200	590.900
2005	83.100	85.900	17.500	22.700	4.600	12.100	40.700	14.100	46.900	140.800	26.000	6.800	30.800	15.200	24.800	16.500	471.700	116.800	588.500
2006	85.300	85.600	16.900	21.600	4.700	12.200	41.300	14.200	48.000	142.300	26.400	6.900	29.900	15.300	26.200	16.400	478.900	114.300	593.200
2007	87.600	86.300	16.300	21.000	4.800	12.500	41.900	13.700	49.200	145.000	27.100	7.000	29.100	15.400	27.300	16.100	488.700	111.600	600.300
2008	89.200	87.200	15.400	19.300	4.900	12.800	42.300	12.700	50.200	149.800	27.700	7.100	28.000	15.200	28.400	15.300	499.600	105.900	605.500
2009	90.200	89.300	14.400	17.600	5.000	13.100	42.400	10.500	51.000	152.400	28.000	7.200	26.300	14.200	28.800	14.100	507.400	97.100	604.500
2010	90.500	90.600	13.500	15.700	5.000	13.200	42.300	8.200	51.400	151.300	28.000	7.200	23.100	12.600	29.500	12.000	509.000	85.100	594.100
2011	90.400	90.400	12.600	13.100	5.000	13.300	41.900	6.000	51.500	148.500	27.700	7.000	19.500	11.300	29.000	10.000	504.700	72.500	577.200
2012	89.500	88.100	12.100	11.800	4.900	13.400	41.500	5.300	51.300	142.700	27.300	6.900	16.900	10.600	28.500	8.500	494.100	65.200	559.300
2013	88.000	87.800	12.400	11.200	4.800	13.400	41.200	5.100	50.800	137.400	26.700	6.800	14.900	9.700	28.300	7.400	485.200	60.700	545.900
2014	88.300	87.900	11.800	11.000	4.900	13.400	41.100	5.300	50.400	138.000	26.200	6.600	14.000	9.800	28.000	7.000	484.800	58.900	543.700
2015	87.900	86.900	11.500	11.500	5.100	13.300	41.100	5.800	50.300	139.600	25.900	6.500	14.200	8.600	28.000	7.300	484.600	58.900	543.500
2016	87.600	85.900	11.700	12.100	4.800	13.200	41.000	6.100	50.200	140.400	25.600	6.400	14.700	8.700	28.000	7.700	483.100	61.000	544.100
2017	87.100	85.900	11.700	12.500	4.800	13.200	40.700	6.400	49.900	139.300	25.300	6.200	15.400	9.100	27.400	8.000	479.800	63.100	542.900
2018	86.600	85.900	11.900	12.500	4.700	13.100	40.300	6.400	49.300	137.000	25.000	6.000	16.000	9.200	26.800	8.200	474.700	64.200	538.900
2019	85.300	84.900	11.200	12.500	4.700	13.000	39.700	6.500	48.500	133.900	24.400	5.900	16.600	9.300	26.200	8.400	466.500	64.500	531.000
2020	82.800	83.100	10.900	12.500	4.600	12.800	39.000	6.500	47.500	130.400	23.700	5.700	16.800	9.300	25.500	8.400	455.100	64.400	519.500

2 Absolventen und Abgänger

2.2 Berufliche Schulen

2.2.2 Berufsvorbereitungsjahr

	BW	BY	BE	BB	HB	HH	HE	MV	NI	NW	RP	SL	SN	ST	SH	TH	aL	nL	D
2003	11.849	4.444	5.573	-	1.016	5.190	4.754	5.115	6.463	5.619	3.772	446	9.323	3.880	1.086	4.093	44.639	27.984	72.623
2004	13.300	3.800	3.400	-	950	4.900	5.000	4.900	6.800	6.000	3.900	480	10.000	4.000	1.100	3.900	46.230	26.200	72.430
2005	12.500	3.900	6.300	-	940	4.600	5.000	4.900	7.000	6.200	3.700	420	9.600	3.800	1.100	3.600	45.360	28.200	73.560
2006	12.700	3.800	6.200	-	990	4.500	5.100	4.900	7.100	6.200	3.800	420	9.300	3.300	1.100	3.500	45.710	27.200	72.910
2007	12.800	3.600	6.100	-	900	4.500	5.200	4.700	7.200	6.300	3.900	430	8.800	2.700	1.100	3.200	45.930	25.500	71.430
2008	12.900	3.400	5.600	-	900	4.500	5.200	4.300	7.200	6.300	4.000	420	7.600	2.100	1.100	2.700	45.920	22.300	68.220
2009	12.600	3.300	5.200	-	930	4.400	5.300	3.500	7.200	6.100	4.000	410	6.400	1.900	1.100	2.200	45.340	19.200	64.540
2010	12.500	3.300	5.000	-	930	4.200	5.200	2.700	7.100	5.900	4.000	400	5.500	1.800	1.100	1.900	44.630	16.900	61.530
2011	12.200	3.400	4.800	-	930	4.200	5.200	2.000	6.900	5.700	4.000	380	4.900	1.800	1.100	1.600	44.010	15.100	59.110
2012	11.900	3.400	4.800	-	930	4.200	5.100	1.800	6.800	5.600	3.900	370	4.600	1.900	1.100	1.600	43.300	14.700	58.000
2013	12.000	3.300	4.900	-	930	4.300	5.100	1.800	6.900	5.800	3.800	380	4.700	2.000	1.100	1.700	43.610	15.100	58.710
2014	12.200	3.400	4.900	-	930	4.300	5.100	1.900	7.000	5.800	3.800	370	4.900	2.000	1.100	1.700	44.000	15.400	59.400
2015	12.100	3.400	4.900	-	930	4.200	5.100	2.000	6.900	5.700	3.700	350	5.100	2.100	1.000	1.800	43.380	15.900	59.280
2016	11.700	3.300	5.500	-	930	4.200	5.100	2.100	6.700	5.700	3.700	340	5.300	2.100	1.000	1.800	42.670	16.800	59.470
2017	11.600	3.300	4.800	-	930	4.100	5.000	2.200	6.600	5.500	3.600	340	5.500	2.200	990	1.900	41.960	16.600	58.560
2018	11.200	3.200	4.500	-	930	4.100	5.000	2.200	6.300	5.400	3.600	320	5.600	2.200	990	1.900	41.040	16.400	57.440
2019	10.900	3.200	4.500	-	930	4.000	4.900	2.200	6.200	5.300	3.500	320	5.600	2.200	940	1.900	40.190	16.400	56.590
2020	10.700	3.000	4.500	-	930	3.900	4.800	2.300	6.100	5.200	3.400	310	5.600	2.300	910	2.000	39.250	16.700	55.950

2 Absolventen und Abgänger

2.2 Berufliche Schulen

2.2.3 Berufsgrundbildungsjahr

	BW	BY	BE	BB	HB	HH	HE	MV	NI	NW	RP	SL	SN	ST	SH	TH	aL	nL	D
2003	177	3.811	19	-	14	-	3.311	-	10.362	10.875	4.149	1.616	2.637	1.201	229	35	34.544	3.892	38.436
2004	200	4.800	20	-	10	-	3.500	-	10.700	12.800	4.300	2.200	2.900	1.500	240	-	38.750	4.420	43.170
2005	200	4.900	20	-	10	-	3.400	-	11.100	13.200	-	1.900	2.800	1.100	260	-	34.970	3.920	38.890
2006	200	4.900	20	-	10	-	3.400	-	11.300	13.200	-	1.900	2.700	1.000	280	-	35.190	3.720	38.910
2007	200	4.800	20	-	10	-	3.500	-	11.500	13.400	-	1.900	2.600	910	280	-	35.590	3.530	39.120
2008	200	4.600	20	-	10	-	3.500	-	11.600	13.400	-	1.900	2.200	810	290	-	35.500	3.030	38.530
2009	200	4.300	20	-	10	-	3.500	-	11.500	12.900	-	1.800	1.900	610	280	-	34.490	2.530	37.020
2010	200	4.100	20	-	10	-	3.500	-	11.400	12.600	-	1.800	1.600	400	280	-	33.890	2.020	35.910
2011	200	4.100	20	-	10	-	3.500	-	11.300	12.000	-	1.700	1.400	200	270	-	33.080	1.620	34.700
2012	200	4.200	20	-	10	-	3.400	-	11.100	11.900	-	1.600	1.400	-	270	-	32.680	1.420	34.100
2013	200	4.100	20	-	10	-	3.400	-	11.000	12.400	-	1.700	1.400	-	280	-	33.090	1.420	34.510
2014	200	4.100	20	-	10	-	3.400	-	11.100	12.300	-	1.600	1.400	-	270	-	32.980	1.420	34.400
2015	200	4.100	20	-	10	-	3.400	-	11.100	12.200	-	1.600	1.500	-	260	-	32.870	1.520	34.390
2016	200	4.100	20	-	10	-	3.400	-	10.900	12.000	-	1.500	1.600	-	260	-	32.370	1.620	33.990
2017	200	4.000	20	-	10	-	3.400	-	10.700	11.700	-	1.500	1.600	-	250	-	31.760	1.620	33.380
2018	200	4.000	20	-	10	-	3.400	-	10.400	11.500	-	1.400	1.600	-	240	-	31.150	1.620	32.770
2019	200	3.900	20	-	10	-	3.300	-	10.100	11.200	-	1.400	1.600	-	240	-	30.350	1.620	31.970
2020	200	3.800	20	-	10	-	3.200	-	9.800	11.000	-	1.400	1.600	-	230	-	29.640	1.620	31.260

2 Absolventen und Abgänger

2.2 Berufliche Schulen

2.2.4 Berufsaufbauschule

	BW	BY	BE	BB	HB	HH	HE	MV	NI	NW	RP	SL	SN	ST	SH	TH	aL	nL	D
2003	625	-	-	-	-	-	84	-	-	-	-	-	-	-	-	-	709	-	709
2004	700	-	-	-	-	-	-	-	-	-	-	-	-	-	-	-	700	-	700
2005	700	-	-	-	-	-	-	-	-	-	-	-	-	-	-	-	700	-	700
2006	700	-	-	-	-	-	-	-	-	-	-	-	-	-	-	-	700	-	700
2007	700	-	-	-	-	-	-	-	-	-	-	-	-	-	-	-	700	-	700
2008	700	-	-	-	-	-	-	-	-	-	-	-	-	-	-	-	700	-	700
2009	700	-	-	-	-	-	-	-	-	-	-	-	-	-	-	-	700	-	700
2010	700	-	-	-	-	-	-	-	-	-	-	-	-	-	-	-	700	-	700
2011	700	-	-	-	-	-	-	-	-	-	-	-	-	-	-	-	700	-	700
2012	700	-	-	-	-	-	-	-	-	-	-	-	-	-	-	-	700	-	700
2013	700	-	-	-	-	-	-	-	-	-	-	-	-	-	-	-	700	-	700
2014	700	-	-	-	-	-	-	-	-	-	-	-	-	-	-	-	700	-	700
2015	700	-	-	-	-	-	-	-	-	-	-	-	-	-	-	-	700	-	700
2016	700	-	-	-	-	-	-	-	-	-	-	-	-	-	-	-	700	-	700
2017	700	-	-	-	-	-	-	-	-	-	-	-	-	-	-	-	700	-	700
2018	700	-	-	-	-	-	-	-	-	-	-	-	-	-	-	-	700	-	700
2019	700	-	-	-	-	-	-	-	-	-	-	-	-	-	-	-	700	-	700
2020	700	-	-	-	-	-	-	-	-	-	-	-	-	-	-	-	700	-	700

2 Absolventen und Abgänger

2.2 Berufliche Schulen

2.2.5 Berufsfachschule

	BW	BY	BE	BB	HB	HH	HE	MV	NI	NW	RP	SL	SN	ST	SH	TH	aL	nL	D
2003	63.617	8.818	6.136	3.899	1.649	6.121	8.636	3.164	29.402	46.317	6.272	1.979	12.683	6.332	5.480	7.733	178.291	39.947	218.238
2004	70.300	10.600	6.500	5.300	1.600	6.800	11.000	3.200	34.700	49.900	7.000	1.700	14.900	7.300	5.700	8.500	199.300	45.700	245.000
2005	68.300	12.000	7.100	5.200	1.800	7.500	11.100	3.100	35.700	54.700	11.600	2.100	15.200	7.600	5.900	9.000	210.700	47.200	257.900
2006	69.700	12.700	7.400	4.900	1.700	7.500	11.300	3.100	36.400	57.600	11.900	2.200	14.800	7.100	6.100	8.600	217.100	45.900	263.000
2007	70.500	12.500	7.600	4.400	1.800	7.500	11.500	3.000	37.000	58.400	11.900	2.200	14.300	6.600	6.200	7.900	219.500	43.800	263.300
2008	70.800	12.000	7.500	3.500	1.900	7.500	11.600	2.800	37.300	59.200	12.000	2.200	13.400	5.600	6.400	7.300	220.900	40.100	261.000
2009	70.500	11.200	7.000	2.400	1.900	7.400	11.600	2.300	37.400	58.500	12.000	2.200	12.000	4.300	6.200	6.400	218.900	34.400	253.300
2010	70.200	11.100	6.400	1.700	1.900	7.200	11.600	1.800	37.300	56.900	11.900	2.100	10.300	3.200	6.000	5.300	216.200	28.700	244.900
2011	68.700	10.800	6.000	1.200	1.900	7.000	11.500	1.300	37.000	54.900	11.800	2.000	8.800	2.400	5.900	4.500	211.500	24.200	235.700
2012	67.400	11.100	5.700	900	1.900	7.000	11.300	1.200	36.400	53.100	11.800	2.000	7.800	1.800	5.900	3.900	207.900	21.300	229.200
2013	68.500	11.400	5.600	800	1.900	7.100	11.300	1.100	36.200	53.100	11.600	1.900	7.200	1.500	5.900	3.600	208.900	19.800	228.700
2014	67.800	10.900	5.500	900	1.900	7.100	11.200	1.200	36.400	54.200	11.500	1.900	7.200	1.400	6.000	3.700	208.900	19.900	228.800
2015	67.600	10.600	5.500	900	1.900	7.100	11.200	1.300	36.500	54.100	11.400	1.900	7.400	1.400	5.900	3.900	208.200	20.400	228.600
2016	67.800	10.600	6.600	900	1.900	7.000	11.200	1.400	36.100	53.600	11.400	1.800	7.700	1.400	5.700	4.100	207.100	22.100	229.200
2017	67.200	10.600	6.100	900	1.900	7.000	11.100	1.400	35.500	52.500	11.300	1.800	8.100	1.500	5.600	4.200	204.500	22.200	226.700
2018	65.100	10.400	5.700	900	1.900	6.900	11.000	1.400	34.800	51.300	10.900	1.700	8.300	1.500	5.400	4.300	199.400	22.100	221.500
2019	62.400	10.300	5.300	900	1.900	6.800	10.900	1.400	33.900	50.000	10.700	1.700	8.500	1.500	5.300	4.300	193.900	21.900	215.800
2020	60.500	10.100	5.200	900	1.800	6.600	10.700	1.400	33.200	48.800	10.600	1.600	8.500	1.500	5.200	4.400	189.100	21.900	211.000

2 Absolventen und Abgänger
 2.2 Berufliche Schulen
 2.2.6 Berufsoberschule/Technische Oberschule

	BW	BY	BE	BB	HB	HH	HE	MV	NI	NW	RP	SL	SN	ST	SH	TH	aL	nL	D
2003	597	6.808	-	-	-	-	-	-	223	-	-	-	-	-	279	-	7.907	-	7.907
2004	600	5.900	-	-	-	-	-	-	230	-	-	-	-	-	280	-	7.010	-	7.010
2005	600	6.600	900	-	-	-	-	-	230	-	1.800	-	-	-	280	-	9.510	900	10.410
2006	600	6.500	1.000	-	-	-	-	-	230	-	2.100	-	-	-	280	-	9.710	1.000	10.710
2007	600	6.100	1.100	-	-	-	-	-	230	-	2.100	-	-	-	370	-	9.400	1.100	10.500
2008	700	6.200	1.200	-	-	-	-	-	240	-	2.100	-	-	-	370	-	9.610	1.200	10.810
2009	700	6.700	1.300	-	-	-	-	-	250	-	2.100	-	-	-	370	-	10.120	1.300	11.420
2010	700	6.900	1.400	-	-	-	-	-	250	-	2.100	-	-	-	370	-	10.320	1.400	11.720
2011	700	7.000	1.300	-	-	-	-	-	260	-	2.100	-	-	-	370	-	10.430	1.300	11.730
2012	700	7.200	1.200	-	-	-	-	-	260	-	2.100	-	-	-	280	-	10.540	1.200	11.740
2013	700	7.200	1.100	-	-	-	-	-	260	-	2.000	-	-	-	280	-	10.440	1.100	11.540
2014	700	7.100	1.000	-	-	-	-	-	260	-	2.000	-	-	-	280	-	10.340	1.000	11.340
2015	700	7.100	1.000	-	-	-	-	-	260	-	2.000	-	-	-	280	-	10.340	1.000	11.340
2016	700	6.900	1.000	-	-	-	-	-	260	-	1.900	-	-	-	280	-	10.040	1.000	11.040
2017	700	6.700	1.000	-	-	-	-	-	260	-	1.900	-	-	-	280	-	9.840	1.000	10.840
2018	600	6.800	1.100	-	-	-	-	-	260	-	1.900	-	-	-	280	-	9.840	1.100	10.940
2019	600	6.800	1.200	-	-	-	-	-	260	-	1.800	-	-	-	280	-	9.740	1.200	10.940
2020	600	6.700	1.000	-	-	-	-	-	250	-	1.800	-	-	-	280	-	9.630	1.000	10.630

2 Absolventen und Abgänger

2.2 Berufliche Schulen

2.2.7 Fachgymnasium

	BW	BY	BE	BB	HB	HH	HE	MV	NI	NW	RP	SL	SN	ST	SH	TH	aL	nL	D
2003	12.871	-	671	1.309	44	1.013	3.250	922	4.092	-	1.231	131	2.625	1.012	1.957	1.002	24.589	7.541	32.130
2004	13.300	-	700	1.100	60	1.100	3.200	1.000	4.900	-	1.300	160	3.100	1.100	2.000	1.200	26.020	8.200	34.220
2005	13.900	-	700	1.100	160	1.100	3.200	1.000	5.000	-	1.500	150	3.400	1.100	2.100	1.100	27.110	8.400	35.510
2006	14.300	-	700	1.100	160	1.000	3.300	1.000	5.200	-	1.600	220	3.400	1.300	2.200	1.200	27.980	8.700	36.680
2007	15.100	-	700	1.000	160	1.000	3.400	980	5.300	-	1.700	220	3.300	1.300	2.200	1.100	29.080	8.380	37.460
2008	15.600	-	700	1.000	160	1.000	3.400	900	5.400	-	1.700	220	3.200	1.200	2.300	1.100	29.780	8.100	37.880
2009	15.700	-	700	800	160	1.000	3.400	750	5.500	-	1.700	200	3.000	1.100	2.300	1.000	29.960	7.350	37.310
2010	16.100	-	600	600	160	1.000	3.400	580	5.500	-	1.700	250	2.600	880	2.300	850	30.410	6.110	36.520
2011	15.900	-	500	500	160	1.000	3.400	430	5.400	-	1.700	240	2.200	610	2.200	700	30.000	4.940	34.940
2012	16.200	-	500	400	160	1.000	3.300	380	5.300	-	1.700	230	1.900	520	2.200	600	30.090	4.300	34.390
2013	15.600	-	500	500	160	1.000	3.300	360	5.200	-	1.600	220	1.700	490	2.200	510	29.280	4.060	33.340
2014	15.000	-	500	500	160	1.000	3.300	380	5.200	-	1.600	210	1.600	460	2.200	490	28.670	3.930	32.600
2015	14.900	-	500	500	160	1.000	3.300	410	5.200	-	1.600	220	1.600	480	2.200	510	28.580	4.000	32.580
2016	14.900	-	500	600	160	1.000	3.300	440	5.200	-	1.600	220	1.700	510	2.200	540	28.580	4.290	32.870
2017	14.900	-	500	600	160	1.000	3.300	450	5.200	-	1.600	200	1.800	530	2.100	560	28.460	4.440	32.900
2018	15.200	-	700	600	160	1.000	3.200	460	5.100	-	1.500	190	1.800	550	2.100	570	28.450	4.680	33.130
2019	15.200	-	500	600	160	900	3.200	460	4.900	-	1.500	180	1.900	570	2.000	590	28.040	4.620	32.660
2020	14.900	-	500	600	160	900	3.100	470	4.800	-	1.400	180	1.900	580	2.000	590	27.440	4.640	32.080

2 Absolventen und Abgänger

2.2 Berufliche Schulen

2.2.8 Fachoberschule

	BW	BY	BE	BB	HB	HH	HE	MV	NI	NW	RP	SL	SN	ST	SH	TH	aL	nL	D
2003	-	10.454	2.955	1.886	715	1.494	7.826	855	6.647	12.050	2.051	2.181	3.936	1.421	1.079	1.710	44.497	12.763	57.260
2004	-	9.700	3.300	1.800	700	1.600	8.500	940	7.700	12.700	2.100	2.500	4.600	1.700	1.100	1.800	46.600	14.140	60.740
2005	-	10.800	2.800	1.700	700	1.200	8.500	930	7.800	13.600	200	2.100	4.500	1.700	1.100	1.800	46.000	13.430	59.430
2006	-	11.700	2.800	1.600	700	1.200	8.600	930	8.000	14.600	-	2.100	4.300	1.600	1.100	1.700	48.000	12.930	60.930
2007	-	12.000	2.800	1.400	700	1.200	8.700	900	8.200	14.800	-	2.100	4.100	1.500	1.200	1.600	48.900	12.300	61.200
2008	-	12.200	2.700	1.100	700	1.200	8.800	830	8.300	15.000	-	2.200	3.700	1.400	1.300	1.400	49.700	11.130	60.830
2009	-	12.300	2.500	900	700	1.200	8.800	690	8.500	14.800	-	2.200	3.200	1.200	1.300	1.100	49.800	9.590	59.390
2010	-	12.000	2.300	800	700	1.200	8.800	540	8.500	14.300	-	2.100	2.700	1.000	1.300	950	48.900	8.290	57.190
2011	-	11.800	2.100	800	700	1.200	8.700	400	8.600	13.800	-	2.100	2.400	960	1.400	810	48.300	7.470	55.770
2012	-	11.700	2.000	800	700	1.200	8.600	350	8.500	13.300	-	2.000	2.200	800	1.400	740	47.400	6.890	54.290
2013	-	11.300	2.000	800	700	1.200	8.600	340	8.500	13.400	-	2.000	2.100	650	1.300	750	47.000	6.640	53.640
2014	-	11.000	1.900	900	700	1.200	8.500	350	8.400	13.800	-	1.900	2.200	620	1.300	800	46.800	6.770	53.570
2015	-	11.100	1.900	900	700	1.200	8.500	380	8.400	13.700	-	1.900	2.300	620	1.300	830	46.800	6.930	53.730
2016	-	11.100	2.300	900	700	1.200	8.500	400	8.400	13.500	-	1.900	2.400	620	1.300	860	46.600	7.480	54.080
2017	-	11.100	2.200	900	700	1.200	8.500	420	8.300	13.200	-	1.800	2.500	650	1.300	880	46.100	7.550	53.650
2018	-	11.100	1.900	900	700	1.200	8.400	420	8.200	12.900	-	1.800	2.500	680	1.300	890	45.600	7.290	52.890
2019	-	10.900	1.900	900	700	1.200	8.300	430	8.000	12.600	-	1.700	2.600	690	1.300	890	44.700	7.410	52.110
2020	-	10.700	1.800	900	700	1.200	8.100	430	7.900	12.300	-	1.700	2.600	710	1.200	930	43.800	7.370	51.170

2 Absolventen und Abgänger

2.2 Berufliche Schulen

2.2.9 Fachschule

	BW	BY	BE	BB	HB	HH	HE	MV	NI	NW	RP	SL	SN	ST	SH	TH	aL	nL	D
2003	8.782	7.977	2.224	1.052	203	1.015	2.906	648	5.669	15.991	3.322	539	3.166	1.296	1.714	1.535	48.118	9.921	58.039
2004	9.000	9.100	2.400	1.400	210	1.200	3.000	580	5.400	16.000	3.400	1.000	3.800	1.200	1.800	1.700	50.110	11.080	61.190
2005	9.000	7.900	2.400	1.400	210	1.200	3.100	570	5.400	16.000	3.300	850	3.800	1.000	1.800	1.700	48.760	10.870	59.630
2006	9.000	6.800	2.400	1.300	210	1.200	3.100	570	5.400	16.000	3.300	950	3.700	840	2.000	1.700	47.960	10.510	58.470
2007	9.100	6.600	2.400	1.200	210	1.200	3.200	550	5.400	16.000	3.300	960	3.600	760	2.000	1.600	47.970	10.110	58.080
2008	9.200	6.700	2.400	1.100	210	1.200	3.200	510	5.400	16.000	3.400	980	3.300	750	2.000	1.500	48.290	9.560	57.850
2009	9.400	6.900	2.400	900	210	1.200	3.200	420	5.500	16.000	3.400	1.000	2.900	750	2.000	1.300	48.810	8.670	57.480
2010	9.500	7.100	2.400	700	210	1.200	3.200	330	5.600	16.000	3.500	1.000	2.600	740	2.000	1.100	49.310	7.870	57.180
2011	9.700	7.400	2.400	700	210	1.200	3.200	240	5.700	16.000	3.500	1.000	2.300	710	2.000	920	49.910	7.270	57.180
2012	9.700	7.700	2.400	700	210	1.200	3.100	210	5.700	16.000	3.500	1.000	2.100	690	2.000	800	50.110	6.900	57.010
2013	9.700	7.700	2.400	700	210	1.200	3.100	210	5.700	16.000	3.500	1.000	2.000	680	2.000	730	50.110	6.720	56.830
2014	9.600	7.800	2.400	700	210	1.200	3.100	220	5.800	16.000	3.500	1.000	2.000	680	2.000	730	50.210	6.730	56.940
2015	9.500	7.900	2.400	700	210	1.200	3.100	230	5.800	16.000	3.500	1.000	2.000	680	1.800	760	50.010	6.770	56.780
2016	9.300	7.900	2.400	800	210	1.200	3.100	250	5.800	16.000	3.500	1.000	2.000	680	1.800	800	49.810	6.930	56.740
2017	9.200	7.800	2.400	800	210	1.200	3.100	260	5.800	16.000	3.500	1.000	2.100	680	1.800	820	49.610	7.060	56.670
2018	9.200	7.800	2.400	800	210	1.200	3.100	260	5.800	16.000	3.400	990	2.100	680	1.700	840	49.400	7.080	56.480
2019	9.100	7.600	2.400	800	210	1.200	3.000	260	5.800	16.000	3.400	980	2.200	680	1.700	850	48.990	7.190	56.180
2020	9.000	7.600	2.400	800	210	1.200	3.000	260	5.700	16.000	3.300	950	2.200	680	1.600	860	48.560	7.200	55.760

2 Absolventen und Abgänger
 2.2 Berufliche Schulen
 2.2.10 Fachakademie/Berufsakademie

	BW	BY	BE	BB	HB	HH	HE	MV	NI	NW	RP	SL	SN	ST	SH	TH	aL	nL	D
2003	-	2.871	-	-	-	-	-	-	-	-	-	-	-	-	-	-	2.871	-	2.871
2004	-	3.200	-	-	-	-	-	-	-	-	-	-	-	-	-	-	3.200	-	3.200
2005	-	3.200	-	-	-	-	-	-	-	-	-	-	-	-	-	-	3.200	-	3.200
2006	-	3.200	-	-	-	-	-	-	-	-	-	-	-	-	-	-	3.200	-	3.200
2007	-	3.200	-	-	-	-	-	-	-	-	-	-	-	-	-	-	3.200	-	3.200
2008	-	3.200	-	-	-	-	-	-	-	-	-	-	-	-	-	-	3.200	-	3.200
2009	-	3.200	-	-	-	-	-	-	-	-	-	-	-	-	-	-	3.200	-	3.200
2010	-	3.200	-	-	-	-	-	-	-	-	-	-	-	-	-	-	3.200	-	3.200
2011	-	3.200	-	-	-	-	-	-	-	-	-	-	-	-	-	-	3.200	-	3.200
2012	-	3.200	-	-	-	-	-	-	-	-	-	-	-	-	-	-	3.200	-	3.200
2013	-	3.200	-	-	-	-	-	-	-	-	-	-	-	-	-	-	3.200	-	3.200
2014	-	3.200	-	-	-	-	-	-	-	-	-	-	-	-	-	-	3.200	-	3.200
2015	-	3.200	-	-	-	-	-	-	-	-	-	-	-	-	-	-	3.200	-	3.200
2016	-	3.200	-	-	-	-	-	-	-	-	-	-	-	-	-	-	3.200	-	3.200
2017	-	3.200	-	-	-	-	-	-	-	-	-	-	-	-	-	-	3.200	-	3.200
2018	-	3.200	-	-	-	-	-	-	-	-	-	-	-	-	-	-	3.200	-	3.200
2019	-	3.200	-	-	-	-	-	-	-	-	-	-	-	-	-	-	3.200	-	3.200
2020	-	3.200	-	-	-	-	-	-	-	-	-	-	-	-	-	-	3.200	-	3.200

2 Absolventen und Abgänger
2.2 Berufliche Schulen
nachr.: **Absolventen mit Fachhochschulreife**

	BW	BY	BE	BB	HB	HH	HE	MV	NI	NW	RP	SL	SN	ST	SH	TH	aL	nL	D
2003	11.564	15.100	2.864	2.361	878	1.880	8.592	790	9.348	31.600	5.022	2.200	3.375	1.786	2.321	2.495	88.505	13.671	102.176
2004	10.300	16.000	3.200	2.500	880	2.000	9.300	800	10.900	32.100	5.300	2.400	3.900	2.100	2.300	2.700	91.480	15.200	106.680
2005	10.600	17.200	3.500	2.600	880	2.100	9.300	790	11.000	33.100	5.300	2.200	3.800	2.000	2.400	2.700	94.080	15.390	109.470
2006	10.900	17.800	3.600	2.500	880	2.200	9.400	800	11.200	33.900	5.400	2.200	3.600	1.900	2.400	2.600	96.280	15.000	111.280
2007	11.300	17.800	3.600	2.400	880	2.200	9.600	770	11.400	34.400	5.500	2.200	3.500	1.800	2.600	2.400	97.880	14.470	112.350
2008	11.600	18.400	3.500	2.200	880	2.200	9.700	710	11.600	35.200	5.600	2.200	3.200	1.600	2.700	2.200	100.080	13.410	113.490
2009	11.900	18.800	3.200	1.900	880	2.200	9.700	580	11.700	35.300	5.600	2.200	2.700	1.400	2.700	1.900	100.980	11.680	112.660
2010	12.000	18.600	3.100	1.500	880	2.200	9.700	450	11.800	34.800	5.600	2.200	2.300	1.300	2.700	1.600	100.480	10.250	110.730
2011	12.200	18.600	2.900	1.300	880	2.200	9.600	340	11.900	34.000	5.600	2.100	2.000	1.200	2.700	1.300	99.780	9.040	108.820
2012	12.000	18.600	2.700	1.200	880	2.200	9.500	300	11.900	32.900	5.600	2.100	1.800	1.000	2.700	1.200	98.380	8.200	106.580
2013	11.900	18.200	2.600	1.200	880	2.200	9.400	290	11.800	32.200	5.500	2.000	1.800	900	2.700	1.100	96.780	7.890	104.670
2014	11.900	17.800	2.500	1.200	880	2.200	9.400	300	11.800	32.500	5.500	2.000	1.900	870	2.700	1.200	96.680	7.970	104.650
2015	11.500	17.900	2.500	1.200	880	2.200	9.400	320	11.800	32.700	5.400	2.000	1.900	870	2.600	1.200	96.380	7.990	104.370
2016	11.400	17.800	2.800	1.400	880	2.200	9.400	340	11.800	32.600	5.400	1.900	2.000	870	2.600	1.300	95.980	8.710	104.690
2017	11.400	17.700	2.800	1.400	880	2.200	9.300	350	11.700	32.300	5.300	1.900	2.100	890	2.600	1.300	95.280	8.840	104.120
2018	11.500	17.700	2.600	1.400	880	2.100	9.200	360	11.600	31.700	5.200	1.800	2.100	930	2.400	1.300	94.080	8.690	102.770
2019	11.500	17.500	2.500	1.400	880	2.100	9.100	360	11.400	31.000	5.100	1.800	2.200	640	2.400	1.300	92.780	8.400	101.180
2020	11.200	17.300	2.400	1.400	880	2.100	8.900	370	11.300	30.300	5.000	1.700	2.200	950	2.300	1.400	90.980	8.720	99.700

2 Absolventen und Abgänger

2.2 Berufliche Schulen

nachr.: Absolventen mit Hochschulreife

	BW	BY	BE	BB	HB	HH	HE	MV	NI	NW	RP	SL	SN	ST	SH	TH	aL	nL	D
2003	11.457	1.500	651	927	59	552	2.632	822	3.501	4.200	1.122	120	2.174	890	1.478	971	26.621	6.435	33.056
2004	11.800	1.900	700	1.000	80	530	2.500	740	4.100	4.200	1.200	140	2.800	930	1.500	1.200	27.950	7.370	35.320
2005	12.300	2.200	700	1.000	180	580	2.500	730	4.200	4.400	1.300	130	3.100	940	1.500	1.100	29.290	7.570	36.860
2006	12.600	2.400	700	1.000	180	620	2.500	730	4.300	4.500	1.600	190	3.100	1.100	1.600	1.200	30.490	7.830	38.320
2007	13.300	2.200	900	1.000	180	550	2.600	700	4.400	4.500	1.700	190	3.000	1.100	1.700	1.100	31.320	7.800	39.120
2008	13.700	2.000	900	1.000	180	560	2.600	650	4.500	4.600	1.700	190	2.900	1.000	1.800	1.000	31.830	7.450	39.280
2009	13.800	2.200	1.000	800	180	570	2.600	540	4.500	4.600	1.800	190	2.700	980	1.800	980	32.240	7.000	39.240
2010	14.100	2.200	1.000	600	180	570	2.600	420	4.500	4.600	1.800	220	2.300	760	1.700	830	32.470	5.910	38.380
2011	14.000	2.400	900	500	180	570	2.600	310	4.500	4.500	1.800	210	2.000	530	1.700	680	32.460	4.920	37.380
2012	14.200	2.400	800	400	180	550	2.500	270	4.400	4.300	1.700	200	1.700	450	1.600	580	32.030	4.200	36.230
2013	13.700	2.400	800	400	180	530	2.500	260	4.400	4.200	1.700	190	1.500	420	1.600	500	31.400	3.880	35.280
2014	13.200	2.400	800	500	180	530	2.500	280	4.400	4.300	1.600	180	1.400	400	1.600	470	30.890	3.850	34.740
2015	13.200	2.400	800	500	180	530	2.500	300	4.400	4.300	1.600	190	1.400	410	1.600	490	30.900	3.900	34.800
2016	13.200	2.400	800	500	180	550	2.500	320	4.400	4.300	1.600	190	1.500	450	1.600	520	30.920	4.090	35.010
2017	13.200	2.200	800	600	180	540	2.500	330	4.300	4.300	1.600	180	1.600	460	1.600	540	30.600	4.330	34.930
2018	13.400	2.200	900	600	180	530	2.500	330	4.200	4.200	1.600	170	1.600	480	1.500	560	30.480	4.470	34.950
2019	13.400	2.200	900	600	180	530	2.400	340	4.100	4.100	1.500	160	1.700	490	1.500	570	30.070	4.600	34.670
2020	13.100	2.200	800	500	180	520	2.400	340	4.000	4.000	1.500	160	1.700	500	1.500	570	29.560	4.410	33.970

2 Absolventen und Abgänger
2.3 Allgemein bildende und berufliche Schulen
2.3.1a Absolventen mit Hochschul- und Fachhochschulreife (absolut)

	BW	BY	BE	BB	HB	HH	HE	MV	NI	NW	RP	SL	SN	ST	SH	TH	aL	nL	D
2003	49.412	42.448	15.407	13.411	3.138	7.556	28.098	7.413	33.160	94.191	16.918	4.931	19.165	11.484	10.238	12.244	290.090	79.124	369.214
2004	46.600	43.900	16.200	13.800	3.170	7.730	29.170	7.440	35.700	95.700	17.590	5.040	20.900	11.710	10.110	12.600	294.710	82.650	377.360
2005	49.300	45.900	16.800	13.900	3.170	8.080	28.610	7.620	36.700	97.800	18.030	4.940	21.400	11.720	10.420	12.400	302.950	83.840	386.790
2006	51.600	47.900	16.900	14.000	3.270	8.420	29.530	7.530	38.000	102.000	19.160	5.310	21.500	11.470	10.840	12.300	316.030	83.700	399.730
2007	53.600	49.200	17.400	13.600	3.270	8.750	30.240	7.470	40.200	105.100	19.970	5.310	20.900	19.480	11.660	11.500	327.300	90.350	417.650
2008	55.500	50.400	17.000	13.400	3.270	8.960	30.750	13.360	40.900	106.500	20.500	5.410	20.200	10.440	11.980	10.900	334.170	85.300	419.470
2009	56.800	51.800	17.000	12.300	3.470	9.170	30.860	6.120	42.000	107.000	20.710	8.260	17.100	8.570	12.200	9.180	342.270	70.270	412.540
2010	58.200	52.600	15.400	11.300	3.370	13.970	31.110	4.070	44.300	107.900	21.600	5.650	13.100	6.400	12.500	6.930	351.200	57.200	408.400
2011	57.900	83.100	14.000	9.300	3.570	9.270	30.060	3.450	67.700	106.100	21.200	5.440	11.000	5.450	12.190	5.880	396.530	49.080	445.610
2012	77.500	53.200	20.300	7.100	5.570	8.750	31.120	3.170	42.200	103.700	21.090	5.320	10.100	4.960	11.880	5.380	360.330	51.010	411.340
2013	59.300	51.100	13.000	6.600	3.570	8.730	38.630	3.050	42.500	146.000	20.870	5.000	9.700	4.630	11.770	5.000	387.470	41.980	429.450
2014	54.800	50.600	13.000	6.800	3.470	8.930	38.290	3.280	43.000	100.300	20.180	4.990	9.900	4.680	11.660	5.570	336.220	43.230	379.450
2015	54.400	51.700	13.200	6.900	3.470	8.930	29.240	3.720	43.800	102.300	20.090	5.110	10.300	5.000	11.670	5.990	330.710	45.110	375.820
2016	54.100	50.900	13.500	7.500	3.470	9.050	30.120	3.660	43.800	102.200	20.770	4.900	10.800	5.140	11.770	6.320	331.080	46.920	378.000
2017	55.000	51.000	15.700	7.500	3.470	9.040	29.710	3.680	42.700	100.800	20.250	4.790	11.200	5.380	11.660	6.140	328.420	49.600	378.020
2018	55.300	50.900	14.200	7.900	3.470	8.830	29.280	3.790	42.000	98.500	19.630	4.570	11.500	5.440	11.150	6.260	323.630	49.090	372.720
2019	54.500	49.800	13.400	8.000	3.370	8.730	28.570	3.900	41.000	96.000	19.110	4.460	11.800	5.360	10.930	6.370	316.470	48.830	365.300
2020	51.600	48.800	13.100	8.000	3.370	8.720	28.050	3.810	39.700	93.700	18.590	4.250	11.700	5.580	10.620	6.370	307.400	48.560	355.960

Anmerkungen:

Ohne außerschulisch erworbene Hochschulberechtigungen.

Entlassung eines Doppeljahrgangs wegen Reduzierung der Schulzeit auf 12 Jahre (BW: 2012, BY: 2011, BE: 1012, HB: 2012, HH: 2010, HE: 2013 und 2014, MV: 2008, NI: 2011, NW: 2013, SL: 2009, ST: 2007).

2 Absolventen und Abgänger
2.3 Allgemein bildende und berufliche Schulen
2.3.1b Absolventen mit Hochschul- und Fachhochschulreife (Anteil an gleichaltriger Bevölkerung)

	BW	BY	BE	BB	HB	HH	HE	MV	NI	NW	RP	SL	SN	ST	SH	TH	aL	nL	D
2003	41,0	31,1	40,3	36,3	44,2	44,4	44,0	28,0	38,1	48,1	37,6	43,3	33,4	32,9	35,7	36,8	40,7	34,8	39,3
2004	38,9	32,5	43,1	37,6	45,3	45,6	46,3	28,4	41,4	49,2	39,5	44,8	36,9	33,9	35,5	38,5	41,7	36,8	40,5
2005	40,3	33,8	45,0	37,2	46,5	48,7	44,2	29,3	41,4	47,8	39,8	43,0	38,1	34,0	36,2	37,3	41,8	37,3	40,7
2006	41,2	34,6	44,6	37,2	46,8	49,8	44,0	28,9	41,3	48,2	41,1	45,0	39,2	33,2	36,3	37,6	42,3	37,4	41,2
2007	41,2	34,2	45,7	36,7	45,4	50,3	44,2	29,4	41,9	47,8	41,3	43,2	39,4	56,8	36,9	36,5	42,2	41,2	42,0
2008	42,0	34,4	45,0	37,1	44,4	50,6	44,3	54,8	41,8	47,7	41,8	43,6	40,5	32,0	36,9	36,8	42,4	40,5	42,0
2009	42,2	34,4	45,8	36,3	46,3	50,7	44,8	32,5	42,0	47,1	41,7	66,1	40,3	32,0	36,6	37,2	42,6	38,2	41,8
2010	43,5	35,0	44,5	39,8	44,6	78,0	45,6	27,9	44,4	47,4	43,8	22,9	38,2	29,8	37,5	35,0	43,2	37,3	42,3
2011	43,6	56,0	43,3	41,2	47,3	52,4	45,0	32,4	67,7	46,6	43,3	46,1	40,6	33,6	36,6	39,2	49,9	39,6	48,5
2012	59,5	37,3	67,7	41,0	74,9	51,2	47,3	33,7	43,4	46,2	44,0	46,7	41,1	34,0	36,3	39,9	46,4	46,6	46,4
2013	48,0	36,6	44,4	41,8	48,8	52,3	59,5	33,2	45,1	66,4	44,9	45,9	40,2	33,1	36,8	37,6	51,3	39,7	49,9
2014	44,7	36,8	44,8	43,3	48,0	54,8	59,0	33,7	46,1	47,5	44,7	46,6	39,9	32,3	37,1	40,1	45,4	40,2	44,8
2015	44,0	37,3	45,2	41,6	48,0	54,5	44,5	34,8	46,4	48,2	45,2	47,8	39,5	32,5	37,3	39,4	44,4	39,8	43,8
2016	43,8	36,6	45,6	42,1	47,6	54,5	45,6	32,0	46,2	47,7	46,6	46,7	39,4	31,3	36,9	38,8	44,2	39,4	43,6
2017	45,2	37,1	52,3	39,9	48,0	53,8	45,5	30,9	45,7	47,4	45,5	47,4	39,6	31,3	37,3	36,1	44,3	40,3	43,8
2018	46,4	37,7	47,0	40,5	48,9	52,9	45,6	30,9	46,1	47,2	45,1	47,1	39,4	30,7	36,2	35,8	44,6	38,8	43,7
2019	46,9	37,9	44,1	40,0	48,2	54,2	45,6	31,1	46,4	47,2	45,2	47,4	39,9	29,6	36,7	35,4	44,8	38,0	43,7
2020	45,5	38,2	42,8	40,0	48,9	55,5	45,6	30,4	46,2	47,2	45,5	46,2	39,5	30,5	36,7	34,2	44,6	37,5	43,5

Anmerkungen: Gleichaltrige Bevölkerung: Durchschnitt der 17- bis unter 20-jährigen (12 Schuljahre) bzw. 18- bis unter 21-jährigen (13 Schuljahre) deutschen und ausländischen Wohnbevölkerung am 31. 12. des jeweiligen Vorjahres.

2 Absolventen und Abgänger
2.3 Allgemein bildende und berufliche Schulen
2.3.1 Absolventen mit Hochschul- und Fachhochschulreife
2.3.1.1a Absolventen mit Hochschulreife (absolut)

	BW	BY	BE	BB	HB	HH	HE	MV	NI	NW	RP	SL	SN	ST	SH	TH	aL	nL	D
2003	37.579	27.315	12.543	11.050	2.252	5.408	18.754	6.364	21.962	55.752	11.334	2.638	15.790	9.359	7.507	9.749	190.501	64.855	255.356
2004	36.000	27.800	13.000	11.200	2.280	5.430	19.100	6.340	22.900	57.000	11.700	2.540	17.000	9.330	7.400	9.900	192.150	66.770	258.920
2005	38.400	28.600	13.300	11.300	2.280	5.680	18.500	6.530	23.700	57.800	12.100	2.630	17.600	9.440	7.600	9.700	197.290	67.870	265.160
2006	40.400	30.000	13.300	11.400	2.380	5.920	19.300	6.430	24.700	60.900	13.100	2.990	17.900	9.300	8.000	9.700	207.690	68.030	275.720
2007	42.000	31.300	13.800	11.200	2.380	6.250	19.800	6.400	26.600	63.300	13.800	2.990	17.400	17.200	8.600	9.100	217.020	75.100	292.120
2008	43.600	31.900	13.500	11.100	2.380	6.460	20.200	12.250	27.000	63.900	14.200	3.090	17.000	8.600	8.800	8.700	221.530	71.150	292.680
2009	44.600	32.900	13.800	10.400	2.580	6.570	20.300	5.340	27.900	64.200	14.400	5.890	14.400	6.980	9.000	7.280	228.340	58.200	286.540
2010	45.900	33.900	12.300	9.700	2.480	11.270	20.600	3.520	30.000	65.600	15.300	3.320	10.800	4.960	9.300	5.330	237.670	46.610	284.280
2011	45.400	64.400	11.100	8.000	2.680	6.670	19.600	3.010	53.400	64.700	14.900	3.210	9.000	4.130	9.000	4.580	283.960	39.820	323.780
2012	65.200	34.500	17.600	5.800	4.680	6.250	20.400	2.770	28.900	63.500	14.800	3.100	8.300	3.850	8.700	4.180	250.030	42.500	292.530
2013	47.100	32.800	10.400	5.400	2.680	6.230	28.000	2.660	29.300	106.700	14.700	2.890	7.900	3.620	8.600	3.900	279.000	33.880	312.880
2014	42.600	32.700	10.500	5.500	2.580	6.430	28.100	2.880	29.700	60.700	14.000	2.880	8.000	3.700	8.500	4.370	228.190	34.950	263.140
2015	42.600	33.700	10.700	5.700	2.580	6.430	19.000	3.300	30.500	62.400	14.000	2.990	8.400	4.010	8.600	4.790	222.800	36.900	259.700
2016	42.400	33.000	10.700	6.000	2.580	6.550	19.900	3.220	30.500	62.300	14.700	2.890	8.800	4.150	8.700	5.020	223.520	37.890	261.410
2017	43.300	33.200	12.900	6.100	2.580	6.540	19.600	3.230	29.600	61.400	14.300	2.780	9.100	4.360	8.600	4.840	221.900	40.530	262.430
2018	43.500	33.100	11.600	6.400	2.580	6.430	19.300	3.330	29.000	59.800	13.800	2.670	9.400	4.380	8.300	4.960	218.480	40.070	258.550
2019	42.700	32.200	10.900	6.600	2.480	6.330	18.700	3.440	28.200	58.200	13.400	2.560	9.600	4.590	8.100	5.070	212.870	40.200	253.070
2020	40.100	31.400	10.700	6.500	2.480	6.320	18.400	3.340	27.100	56.700	13.000	2.460	9.500	4.500	7.900	4.970	205.860	39.510	245.370

Anmerkungen:

Ohne außerschulisch erworbene Hochschulberechtigungen.

Entlassung eines Doppeljahrgangs wegen Reduzierung der Schulzeit auf 12 Jahre (BW: 2012, BY: 2011, BE: 1012, HB: 2012, HH: 2010, HE: 2013 und 2014, MV: 2008, NI: 2011, NW: 2013, SL: 2009, ST: 2007).

2 Absolventen und Abgänger
2.3 Allgemein bildende und berufliche Schulen
2.3.1 Absolventen mit Hochschul- und Fachhochschulreife
2.3.1.1b Absolventen mit Hochschulreife (Anteil an gleichaltriger Bevölkerung)

	BW	BY	BE	BB	HB	HH	HE	MV	NI	NW	RP	SL	SN	ST	SH	TH	aL	nL	D
2003	31,2	20,0	32,8	29,9	31,7	31,8	29,3	24,0	25,3	28,5	25,2	23,2	27,5	26,8	26,2	29,3	26,7	28,5	27,2
2004	30,1	20,6	34,6	30,5	32,6	32,0	30,3	24,2	26,5	29,3	26,3	22,6	30,0	27,0	26,0	30,2	27,2	29,7	27,8
2005	31,4	21,1	35,7	30,2	33,5	34,2	28,5	25,1	26,7	28,2	26,7	22,9	31,4	27,4	26,4	29,2	27,2	30,2	27,9
2006	32,3	21,7	35,1	30,3	34,0	35,0	28,7	24,7	26,8	28,8	28,1	25,3	32,6	26,9	26,8	29,7	27,8	30,4	28,4
2007	32,3	21,8	36,2	30,2	33,0	35,9	29,0	25,2	27,7	28,8	28,5	24,3	32,8	50,1	27,2	28,9	28,0	34,2	29,4
2008	33,0	21,7	35,7	30,7	32,3	36,5	29,1	50,2	27,6	28,6	29,0	24,9	34,1	26,4	27,1	29,4	28,1	33,8	29,3
2009	33,1	21,8	37,2	30,7	34,4	36,3	29,4	28,3	27,9	28,2	29,0	47,1	34,0	26,0	27,0	29,5	28,4	31,7	29,1
2010	34,3	22,5	35,5	34,2	32,8	63,0	30,2	24,1	30,1	28,8	31,0	13,4	31,5	23,1	27,9	26,9	29,2	30,4	29,4
2011	34,2	43,4	34,4	35,4	35,5	37,7	29,3	28,2	53,4	28,4	30,4	27,2	33,2	25,5	27,0	30,5	35,7	32,1	35,2
2012	50,1	24,2	58,7	33,5	62,9	36,5	31,0	29,4	29,8	28,3	30,9	27,2	33,7	26,4	26,6	31,0	32,2	38,8	33,0
2013	38,1	23,5	35,5	34,2	36,7	37,3	43,2	29,0	31,1	48,5	31,6	26,5	32,8	25,9	26,9	29,3	36,9	32,1	36,3
2014	34,7	23,8	36,2	35,0	35,7	39,4	43,3	29,6	31,8	28,8	31,0	26,9	32,3	25,5	27,1	31,4	30,8	32,5	31,0
2015	34,5	24,3	36,6	34,3	35,7	39,2	28,9	30,8	32,3	29,4	31,5	27,9	32,2	26,0	27,5	31,5	29,9	32,6	30,3
2016	34,3	23,7	36,1	33,7	35,4	39,5	30,1	28,1	32,2	29,1	33,0	27,5	32,1	25,3	27,3	30,8	29,9	31,9	30,1
2017	35,6	24,1	43,0	32,4	35,7	38,9	30,0	27,1	31,7	28,9	32,1	27,5	32,2	25,3	27,5	28,5	30,0	32,9	30,4
2018	36,5	24,5	38,4	32,8	36,4	38,5	30,0	27,1	31,8	28,7	31,7	27,5	32,2	24,7	26,9	28,3	30,1	31,7	30,3
2019	36,7	24,5	35,9	33,0	35,5	39,3	29,8	27,5	31,9	28,6	31,7	27,2	32,4	25,4	27,2	28,2	30,1	31,3	30,3
2020	35,4	24,6	35,0	32,5	36,0	40,3	29,9	26,6	31,5	28,5	31,8	26,7	32,1	24,6	27,3	26,7	29,9	30,5	30,0

Anmerkungen: Gleichaltrige Bevölkerung: Durchschnitt der 17- bis unter 20-jährigen (12 Schuljahre) bzw. 18- bis unter 21-jährigen (13 Schuljahre) deutschen und ausländischen Wohnbevölkerung am 31. 12. des jeweiligen Vorjahres.

2 Absolventen und Abgänger
2.3 Allgemein bildende und berufliche Schulen
2.3.1 Absolventen mit Hochschul- und Fachhochschulreife
2.3.1.2a Absolventen mit Fachhochschulreife (absolut)

	BW	BY	BE	BB	HB	HH	HE	MV	NI	NW	RP	SL	SN	ST	SH	TH	aL	nL	D
2003	11.833	15.133	2.864	2.361	886	2.148	9.344	1.049	11.198	38.439	5.584	2.293	3.375	2.125	2.731	2.495	99.589	14.269	113.858
2004	10.600	16.100	3.200	2.600	890	2.300	10.070	1.100	12.800	38.700	5.890	2.500	3.900	2.380	2.710	2.700	102.560	15.880	118.440
2005	10.900	17.300	3.500	2.600	890	2.400	10.110	1.090	13.000	40.000	5.930	2.310	3.800	2.280	2.820	2.700	105.660	15.970	121.630
2006	11.200	17.900	3.600	2.600	890	2.500	10.230	1.100	13.300	41.100	6.060	2.320	3.600	2.170	2.840	2.600	108.340	15.670	124.010
2007	11.600	17.900	3.600	2.400	890	2.500	10.440	1.070	13.600	41.800	6.170	2.320	3.500	2.280	3.060	2.400	110.280	15.250	125.530
2008	11.900	18.500	3.500	2.300	890	2.500	10.550	1.110	13.900	42.600	6.300	2.320	3.200	1.840	3.180	2.200	112.640	14.150	126.790
2009	12.200	18.900	3.200	1.900	890	2.600	10.560	780	14.100	42.800	6.310	2.370	2.700	1.590	3.200	1.900	113.930	12.070	126.000
2010	12.300	18.700	3.100	1.600	890	2.700	10.510	550	14.300	42.300	6.300	2.330	2.300	1.440	3.200	1.600	113.530	10.590	124.120
2011	12.500	18.700	2.900	1.300	890	2.600	10.460	440	14.300	41.400	6.300	2.230	2.000	1.320	3.190	1.300	112.570	9.260	121.830
2012	12.300	18.700	2.700	1.300	890	2.500	10.720	400	13.300	40.200	6.290	2.220	1.800	1.110	3.180	1.200	110.300	8.510	118.810
2013	12.200	18.300	2.600	1.200	890	2.500	10.630	390	13.200	39.300	6.170	2.110	1.800	1.010	3.170	1.100	108.470	8.100	116.570
2014	12.200	17.900	2.500	1.300	890	2.500	10.190	400	13.300	39.600	6.180	2.110	1.900	980	3.160	1.200	108.030	8.280	116.310
2015	11.800	18.000	2.500	1.200	890	2.500	10.240	420	13.300	39.900	6.090	2.120	1.900	990	3.070	1.200	107.910	8.210	116.120
2016	11.700	17.900	2.800	1.500	890	2.500	10.220	440	13.300	39.900	6.070	2.010	2.000	990	3.070	1.300	107.560	9.030	116.590
2017	11.700	17.800	2.800	1.400	890	2.500	10.110	450	13.100	39.400	5.950	2.010	2.100	1.020	3.060	1.300	106.520	9.070	115.590
2018	11.800	17.800	2.600	1.500	890	2.400	9.980	460	13.000	38.700	5.830	1.900	2.100	1.060	2.850	1.300	105.150	9.020	114.170
2019	11.800	17.600	2.500	1.400	890	2.400	9.870	460	12.800	37.800	5.710	1.900	2.200	770	2.830	1.300	103.600	8.630	112.230
2020	11.500	17.400	2.400	1.500	890	2.400	9.650	470	12.600	37.000	5.590	1.790	2.200	1.080	2.720	1.400	101.540	9.050	110.590

2 Absolventen und Abgänger
2.3 Allgemein bildende und berufliche Schulen
2.3.1 Absolventen mit Hochschul- und Fachhochschulreife
2.3.1.2b Fachhochschulreife (Anteil an gleichaltriger Bevölkerung)

	BW	BY	BE	BB	HB	HH	HE	MV	NI	NW	RP	SL	SN	ST	SH	TH	aL	nL	D
2003	9,8	11,1	7,5	6,4	12,5	12,6	14,6	4,0	12,9	19,6	12,4	20,2	5,9	6,1	9,5	7,5	14,0	6,3	12,1
2004	8,9	11,9	8,5	7,1	12,7	13,6	16,0	4,2	14,8	19,9	13,2	22,2	6,9	6,9	9,5	8,2	14,5	7,1	12,7
2005	8,9	12,7	9,4	7,0	13,1	14,5	15,6	4,2	14,7	19,5	13,1	20,1	6,8	6,6	9,8	8,1	14,6	7,1	12,8
2006	8,9	12,9	9,5	6,9	12,7	14,8	15,2	4,2	14,4	19,4	13,0	19,7	6,6	6,3	9,5	8,0	14,5	7,0	12,8
2007	8,9	12,4	9,4	6,5	12,3	14,4	15,3	4,2	14,2	19,0	12,7	18,9	6,6	6,6	9,7	7,6	14,2	7,0	12,6
2008	9,0	12,6	9,3	6,4	12,1	14,1	15,2	4,6	14,2	19,1	12,9	18,7	6,4	5,6	9,8	7,4	14,3	6,7	12,7
2009	9,1	12,5	8,6	5,6	11,9	14,4	15,3	4,1	14,1	18,8	12,7	19,0	6,4	5,9	9,6	7,7	14,2	6,6	12,8
2010	9,2	12,4	9,0	5,6	11,8	15,1	15,4	3,8	14,3	18,6	12,8	9,4	6,7	6,7	9,6	8,1	14,0	6,9	12,8
2011	9,4	12,6	9,0	5,8	11,8	14,7	15,6	4,1	14,3	18,2	12,9	18,9	7,4	8,1	9,6	8,7	14,2	7,5	13,3
2012	9,4	13,1	9,0	7,5	12,0	14,6	16,3	4,3	13,7	17,9	13,1	19,5	7,3	7,6	9,7	8,9	14,2	7,8	13,4
2013	9,9	13,1	8,9	7,6	12,2	15,0	16,4	4,3	14,0	17,9	13,3	19,4	7,5	7,2	9,9	8,3	14,4	7,7	13,5
2014	10,0	13,0	8,6	8,3	12,3	15,3	15,7	4,1	14,3	18,8	13,7	19,7	7,7	6,8	10,1	8,6	14,6	7,7	13,7
2015	9,5	13,0	8,6	7,2	12,3	15,2	15,6	3,9	14,1	18,8	13,7	19,8	7,3	6,4	9,8	7,9	14,5	7,3	13,5
2016	9,5	12,9	9,5	8,4	12,2	15,1	15,5	3,8	14,0	18,6	13,6	19,1	7,3	6,0	9,6	8,0	14,4	7,6	13,4
2017	9,6	12,9	9,3	7,4	12,3	14,9	15,5	3,8	14,0	18,5	13,4	19,9	7,4	5,9	9,8	7,6	14,4	7,4	13,4
2018	9,9	13,2	8,6	7,7	12,6	14,4	15,5	3,7	14,3	18,6	13,4	19,6	7,2	6,0	9,3	7,4	14,5	7,1	13,4
2019	10,2	13,4	8,2	7,0	12,7	14,9	15,7	3,7	14,5	18,6	13,5	20,2	7,4	4,3	9,5	7,2	14,7	6,7	13,4
2020	10,1	13,6	7,8	7,5	12,9	15,3	15,7	3,7	14,7	18,6	13,7	19,5	7,4	5,9	9,4	7,5	14,7	7,0	13,5

Anmerkungen: Gleichaltrige Bevölkerung: Durchschnitt der 17- bis unter 20-jährigen (12 Schuljahre) bzw. 18- bis unter 21-jährigen (13 Schuljahre) deutschen und ausländischen Wohnbevölkerung am 31. 12. des jeweiligen Vorjahres.

	BW	BY	BE	BB	HB	HH	HE	MV	NI	NW	RP	SL	SN	ST	SH	TH	aL	nL	D
2003	121.763	135.200	27.992	18.276	6.164	16.134	64.466	12.137	92.512	205.300	44.356	10.436	28.089	16.458	32.009	16.209	728.340	119.161	847.501
2004	118.600	131.200	27.800	18.610	5.980	16.100	59.850	12.650	92.300	203.500	43.050	9.670	29.400	16.720	32.000	16.980	712.250	122.160	834.410
2005	124.300	133.500	41.800	23.120	5.880	16.000	60.050	12.750	89.100	208.700	41.330	9.450	30.300	17.140	31.790	16.450	720.100	141.560	861.660
2006	122.900	133.000	28.500	19.730	5.880	15.800	59.940	13.050	87.400	202.800	40.310	9.150	31.700	17.860	31.380	16.870	708.560	127.710	836.270
2007	118.300	129.400	28.500	18.880	5.880	15.500	58.930	13.250	84.700	197.100	38.880	8.640	31.900	18.070	30.440	16.990	687.770	127.590	815.360
2008	106.600	125.800	28.000	18.870	5.780	15.400	57.610	12.950	81.200	191.600	37.660	8.430	31.100	17.760	29.520	16.770	659.600	125.450	785.050
2009	104.400	125.200	27.500	18.690	5.480	15.500	56.490	12.650	80.100	186.900	36.730	8.230	31.000	18.490	28.590	17.910	647.620	126.240	773.860
2010	102.700	124.000	27.700	18.430	5.580	15.600	55.270	12.350	78.600	183.000	36.020	8.230	31.200	18.810	27.870	19.310	636.870	127.800	764.670
2011	101.300	113.200	27.800	18.240	5.680	15.600	54.160	12.250	76.800	180.000	35.510	8.120	31.400	19.120	27.040	19.610	617.410	128.420	745.830
2012	100.300	111.900	27.800	18.140	5.680	15.700	53.240	12.250	75.400	178.100	34.900	8.020	31.200	19.430	26.300	19.810	609.540	128.630	738.170
2013	99.700	110.800	27.800	18.150	5.580	15.800	52.340	12.650	74.600	177.200	34.590	7.910	31.000	19.840	25.780	19.810	604.300	129.250	733.550
2014	99.100	110.300	27.900	18.190	5.580	15.900	51.620	13.250	74.200	177.000	34.390	7.910	30.900	20.150	25.270	19.910	601.270	130.300	731.570
2015	98.900	110.000	27.900	18.250	5.580	15.900	50.910	13.550	74.100	177.600	34.290	7.910	30.600	20.460	24.860	20.010	600.050	130.770	730.820
2016	98.900	109.900	27.800	18.310	5.580	16.000	50.410	13.550	74.200	178.600	34.290	7.910	30.300	20.570	24.540	20.210	600.330	130.740	731.070
2017	99.200	109.900	27.700	18.400	5.580	16.100	50.010	13.450	74.500	180.100	34.290	8.010	30.100	20.570	24.240	20.210	601.930	130.430	732.360
2018	99.600	110.000	27.500	18.450	5.580	16.200	49.700	13.350	75.100	181.700	34.390	8.010	29.800	20.360	24.030	20.210	604.310	129.670	733.980
2019	99.900	110.200	27.300	18.390	5.580	16.100	49.500	13.150	75.700	183.500	34.400	8.010	29.400	20.050	23.720	20.110	606.610	128.400	735.010
2020	100.300	110.400	27.200	18.310	5.580	16.000	49.400	12.950	76.300	185.300	34.500	8.010	29.000	19.530	23.720	19.910	609.510	126.900	736.410

Anmerkungen:

BE: Durch Verschiebung des Einschulungstichtags auf den 31. Dezember (vorher: 30. Juni) wird einmalig ein halber Jahrgang zusätzlich eingeschult.

BB: Anstieg 2005 durch teilweise Vorverlegung des Einschulungsalters.

3 Schulanfänger
3.1 Grundschule

	BW	BY	BE	BB	HB	HH	HE	MV	NI	NW	RP	SL	SN	ST	SH	TH	aL	nL	D
2003	116.037	128.900	26.153	16.052	6.089	13.720	62.508	11.541	89.531	199.300	43.328	10.179	26.998	15.804	30.911	15.190	700.503	111.738	812.241
2004	113.000	124.900	26.000	16.140	5.900	13.700	57.600	12.000	89.300	197.400	42.000	9.400	28.100	16.100	30.900	15.900	684.100	114.240	798.340
2005	118.700	127.000	39.700	20.110	5.800	13.700	57.800	12.100	86.200	202.800	40.300	9.200	29.000	16.500	30.700	15.400	692.200	132.810	825.010
2006	117.300	126.500	26.600	17.130	5.800	13.500	57.800	12.400	84.500	197.000	39.300	8.900	30.300	17.200	30.300	15.800	680.900	119.430	800.330
2007	112.900	123.100	26.200	16.400	5.800	13.300	56.800	12.600	81.800	191.400	37.900	8.400	30.500	17.400	29.400	15.900	660.800	119.000	779.800
2008	101.500	119.700	26.200	16.390	5.700	13.200	55.500	12.300	78.400	186.200	36.700	8.200	29.700	17.100	28.500	15.700	633.600	117.390	750.990
2009	99.400	119.300	25.700	16.220	5.400	13.300	54.400	12.000	77.300	181.600	35.800	8.000	29.600	17.800	27.600	16.800	622.100	118.120	740.220
2010	97.800	118.200	25.900	16.070	5.500	13.400	53.300	11.800	75.900	177.800	35.100	8.000	29.800	18.100	26.900	18.100	611.900	119.770	731.670
2011	96.500	107.700	26.000	15.880	5.600	13.400	52.200	11.700	74.200	174.900	34.600	7.900	30.000	18.400	26.100	18.400	593.100	120.380	713.480
2012	95.500	106.600	26.000	15.790	5.600	13.400	51.300	11.600	72.900	173.100	34.000	7.800	29.800	18.700	25.400	18.600	585.600	120.490	706.090
2013	94.900	105.500	26.000	15.800	5.500	13.500	50.400	12.000	72.100	172.200	33.700	7.700	29.600	19.100	24.900	18.600	580.400	121.100	701.500
2014	94.500	105.000	26.100	15.830	5.500	13.600	49.700	12.600	71.700	172.000	33.500	7.700	29.500	19.400	24.400	18.700	577.600	122.130	699.730
2015	94.300	104.800	26.100	15.890	5.500	13.600	49.100	12.900	71.600	172.600	33.400	7.700	29.300	19.700	24.000	18.800	576.600	122.690	699.290
2016	94.300	104.700	26.000	15.950	5.500	13.700	48.600	12.900	71.700	173.600	33.400	7.700	29.000	19.800	23.700	19.000	576.900	122.650	699.550
2017	94.600	104.700	25.900	16.040	5.500	13.700	48.200	12.800	72.000	175.000	33.400	7.800	28.800	19.800	23.400	19.000	578.300	122.340	700.640
2018	94.900	104.800	25.700	15.990	5.500	13.800	47.900	12.700	72.600	176.600	33.500	7.800	28.500	19.600	23.200	19.000	580.600	121.490	702.090
2019	95.200	104.900	25.500	15.930	5.500	13.700	47.700	12.500	73.200	178.300	33.500	7.800	28.100	19.300	22.900	18.900	582.700	120.230	702.930
2020	95.600	105.100	25.400	15.950	5.500	13.700	47.600	12.300	73.800	180.100	33.600	7.800	27.700	18.800	22.900	18.700	585.700	118.850	704.550

Anmerkungen: BE: Durch Verschiebung des Einschulungstichtags auf den 31. Dezember (vorher: 30. Juni) wird einmalig ein halber Jahrgang zusätzlich eingeschult.

BB: Anstieg 2005 durch teilweise Vorverlegung des Einschulungsalters.

3 Schulanfänger
3.2 Integrierte Gesamtschule

	BW	BY	BE	BB	HB	HH	HE	MV	NI	NW	RP	SL	SN	ST	SH	TH	aL	nL	D
2003	-	-	334	1.640	-	1.627	499	-	296	-	-	-	-	-	-	45	2.422	2.019	4.441
2004	-	-	300	1.800	-	1.600	500	-	300	-	-	-	-	-	-	50	2.400	2.150	4.550
2005	-	-	500	2.200	-	1.600	500	-	300	-	-	-	-	-	-	50	2.400	2.750	5.150
2006	-	-	400	1.900	-	1.600	500	-	300	-	-	-	-	-	-	50	2.400	2.350	4.750
2007	-	-	300	1.800	-	1.500	490	-	300	-	-	-	-	-	-	50	2.290	2.150	4.440
2008	-	-	300	1.800	-	1.500	480	-	300	-	-	-	-	-	-	50	2.280	2.150	4.430
2009	-	-	300	1.800	-	1.500	470	-	300	-	-	-	-	-	-	50	2.270	2.150	4.420
2010	-	-	300	1.700	-	1.500	460	-	300	-	-	-	-	-	-	50	2.260	2.050	4.310
2011	-	-	300	1.700	-	1.500	450	-	200	-	-	-	-	-	-	50	2.150	2.050	4.200
2012	-	-	300	1.700	-	1.600	440	-	200	-	-	-	-	-	-	50	2.240	2.050	4.290
2013	-	-	300	1.700	-	1.600	440	-	200	-	-	-	-	-	-	50	2.240	2.050	4.290
2014	-	-	300	1.700	-	1.600	430	-	200	-	-	-	-	-	-	50	2.230	2.050	4.280
2015	-	-	300	1.700	-	1.600	420	-	200	-	-	-	-	-	-	50	2.220	2.050	4.270
2016	-	-	300	1.700	-	1.600	420	-	200	-	-	-	-	-	-	50	2.220	2.050	4.270
2017	-	-	300	1.700	-	1.600	420	-	200	-	-	-	-	-	-	50	2.220	2.050	4.270
2018	-	-	300	1.800	-	1.600	410	-	200	-	-	-	-	-	-	50	2.210	2.150	4.360
2019	-	-	300	1.800	-	1.600	410	-	200	-	-	-	-	-	-	50	2.210	2.150	4.360
2020	-	-	300	1.700	-	1.600	410	-	200	-	-	-	-	-	-	50	2.210	2.050	4.260

Anmerkungen: BB: Anstieg 2005 durch teilweise Vorverlegung des Einschulungsalters.

3 Schulanfänger
3.3 Freie Waldorfschule

	BW	BY	BE	BB	HB	HH	HE	MV	NI	NW	RP	SL	SN	ST	SH	TH	aL	nL	D
2003	1.728	600	254	75	65	245	355	51	465	1.300	158	98	98	40	377	58	5.391	576	5.967
2004	1.600	600	300	100	70	300	350	50	500	1.400	160	100	100	40	380	60	5.080	650	5.730
2005	1.700	600	400	100	70	200	350	50	400	1.300	160	90	100	40	380	60	4.870	750	5.620
2006	1.700	600	300	100	70	200	340	50	400	1.300	160	90	100	40	380	60	4.860	650	5.510
2007	1.600	600	300	100	70	200	340	50	400	1.300	160	90	100	40	360	60	4.760	650	5.410
2008	1.400	600	300	100	70	200	330	50	400	1.200	160	80	100	40	350	60	4.440	650	5.090
2009	1.400	500	300	100	70	200	320	50	400	1.200	160	80	100	40	340	60	4.330	650	4.980
2010	1.400	500	300	100	70	200	310	50	400	1.200	160	80	100	50	340	60	4.320	660	4.980
2011	1.400	500	300	100	70	200	310	50	400	1.100	160	80	100	50	330	60	4.220	660	4.880
2012	1.400	500	300	100	70	200	300	50	400	1.100	160	80	100	50	310	60	4.210	660	4.870
2013	1.400	500	300	100	70	200	300	50	400	1.100	160	70	100	50	310	60	4.200	660	4.860
2014	1.300	500	300	100	70	200	290	50	400	1.100	160	70	100	50	300	60	4.090	660	4.750
2015	1.300	500	300	100	70	200	290	50	400	1.100	160	70	100	50	300	60	4.090	660	4.750
2016	1.300	500	300	100	70	200	290	50	400	1.100	160	70	100	50	290	60	4.090	660	4.750
2017	1.300	500	300	100	70	300	290	50	400	1.100	160	70	100	50	290	60	4.190	660	4.850
2018	1.400	500	300	100	70	300	290	50	400	1.100	160	70	100	50	290	60	4.290	660	4.950
2019	1.400	500	300	100	70	300	290	50	400	1.100	160	70	100	50	290	60	4.290	660	4.950
2020	1.400	500	300	100	70	200	290	50	400	1.100	160	70	100	50	290	60	4.190	660	4.850

Anmerkungen:

BE: Durch Verschiebung des Einschulungstichtags auf den 31. Dezember (vorher: 30. Juni) wird einmalig ein halber Jahrgang zusätzlich eingeschult.

3 Schulanfänger

3.4 Sonderschule

	BW	BY	BE	BB	HB	HH	HE	MV	NI	NW	RP	SL	SN	ST	SH	TH	aL	nL	D
2003	3.998	5.700	1.251	509	10	542	1.104	545	2.220	4.700	870	159	993	614	721	916	20.024	4.828	24.852
2004	4.000	5.700	1.200	570	10	500	1.400	600	2.200	4.700	890	170	1.200	580	720	970	19.570	5.120	24.690
2005	3.900	5.900	1.200	710	10	500	1.400	600	2.200	4.600	870	160	1.200	600	710	940	19.540	5.250	24.790
2006	3.900	5.900	1.200	600	10	500	1.300	600	2.200	4.500	850	160	1.300	620	700	960	19.320	5.280	24.600
2007	3.800	5.700	1.700	580	10	500	1.300	600	2.200	4.400	820	150	1.300	630	680	980	18.880	5.790	24.670
2008	3.700	5.500	1.200	580	10	500	1.300	600	2.100	4.200	800	150	1.300	620	670	960	18.260	5.260	23.520
2009	3.600	5.400	1.200	570	10	500	1.300	600	2.100	4.100	770	150	1.300	650	650	1.000	17.930	5.320	23.250
2010	3.500	5.300	1.200	560	10	500	1.200	500	2.000	4.000	760	150	1.300	660	630	1.100	17.420	5.320	22.740
2011	3.400	5.000	1.200	560	10	500	1.200	500	2.000	4.000	750	140	1.300	670	610	1.100	17.000	5.330	22.330
2012	3.400	4.800	1.200	550	10	500	1.200	600	1.900	3.900	740	140	1.300	680	590	1.100	16.590	5.430	22.020
2013	3.400	4.800	1.200	550	10	500	1.200	600	1.900	3.900	730	140	1.300	690	570	1.100	16.580	5.440	22.020
2014	3.300	4.800	1.200	560	10	500	1.200	600	1.900	3.900	730	140	1.300	700	570	1.100	16.480	5.460	21.940
2015	3.300	4.700	1.200	560	10	500	1.100	600	1.900	3.900	730	140	1.200	710	560	1.100	16.280	5.370	21.650
2016	3.300	4.700	1.200	560	10	500	1.100	600	1.900	3.900	730	140	1.200	720	550	1.100	16.280	5.380	21.660
2017	3.300	4.700	1.200	560	10	500	1.100	600	1.900	4.000	730	140	1.200	720	550	1.100	16.380	5.380	21.760
2018	3.300	4.700	1.200	560	10	500	1.100	600	1.900	4.000	730	140	1.200	710	540	1.100	16.380	5.370	21.750
2019	3.300	4.800	1.200	560	10	500	1.100	600	1.900	4.100	740	140	1.200	700	530	1.100	16.590	5.360	21.950
2020	3.300	4.800	1.200	560	10	500	1.100	600	1.900	4.100	740	140	1.200	680	530	1.100	16.590	5.340	21.930

4 Bevölkerung
4.1 Lebendgeborene

	BW	BY	BE	BB	HB	HH	HE	MV	NI	NW	RP	SL	SN	ST	SH	TH	aL	nL	D
2002	99.604	113.818	28.200	17.700	5.450	15.700	55.600	12.504	73.193	163.265	34.900	8.200	31.518	17.551	24.915	16.949	594.645	124.422	719.067
2003	98.000	113.500	28.000	17.000	5.380	15.600	54.700	12.221	72.600	162.172	35.000	8.000	31.900	17.300	23.800	18.800	588.752	125.221	713.973
2004	96.500	111.800	28.100	17.400	5.780	15.600	53.700	12.025	70.700	158.918	34.400	7.900	32.000	16.900	23.200	19.300	578.498	125.725	704.223
2005	95.300	110.400	28.200	17.200	5.700	15.600	52.800	12.872	69.300	156.614	33.900	7.800	32.200	16.800	22.700	19.900	570.114	127.172	697.286
2006	94.600	109.200	28.200	17.100	5.630	15.600	52.000	11.735	68.500	155.263	33.500	7.700	31.900	16.600	22.200	20.000	564.193	125.535	689.728
2007	94.200	108.400	28.300	17.100	5.580	15.600	51.400	12.328	68.000	154.750	33.200	7.700	31.600	16.500	21.900	20.200	560.730	126.028	686.758
2008	94.100	107.800	28.300	17.100	5.550	15.600	50.800	12.895	67.800	154.929	33.100	7.700	31.300	16.400	21.700	20.400	559.079	126.395	685.474
2009	94.200	107.600	28.300	17.200	5.540	15.600	50.400	12.750	67.900	155.666	33.100	7.700	31.000	16.300	21.600	20.500	559.306	126.050	685.356
2010	94.500	107.500	28.200	17.300	5.550	15.700	50.200	12.608	68.100	156.801	33.100	7.800	30.700	16.100	21.600	20.500	560.851	125.408	686.259
2011	94.800	107.500	28.100	17.400	5.570	15.700	50.000	12.494	68.700	158.170	33.100	7.800	30.200	15.600	21.600	20.400	562.940	124.194	687.134
2012	95.100	107.700	28.000	17.400	5.590	15.600	49.800	12.343	69.300	159.704	33.300	7.800	29.800	15.400	21.700	20.200	565.594	123.143	688.737
2013	95.500	107.900	27.800	17.300	5.600	15.600	49.700	12.157	69.900	161.323	33.400	7.800	29.300	15.100	21.800	19.900	568.523	121.557	690.080
2014	95.900	108.100	27.600	17.200	5.620	15.500	49.600	11.922	70.500	162.970	33.500	7.900	28.700	14.600	21.900	19.400	571.490	119.422	690.912
2015	96.200	108.400	27.300	17.000	5.630	15.400	49.600	11.704	71.200	164.622	33.500	7.900	28.100	14.200	21.800	18.900	574.252	117.204	691.456
2016	96.400	108.600	27.100	16.900	5.630	15.200	49.500	11.408	71.900	166.192	33.600	7.900	27.400	13.600	21.900	18.400	576.822	114.808	691.630
2017	96.600	108.800	26.800	16.600	5.630	15.100	49.500	11.013	72.500	167.565	33.600	7.800	26.700	12.900	22.000	17.800	579.095	111.813	690.908
2018	96.600	108.800	26.600	16.300	5.620	14.900	49.500	10.496	73.000	168.659	33.500	7.800	26.000	12.300	22.100	17.100	580.479	108.796	689.275
2019	96.500	108.700	26.300	15.900	5.600	14.700	49.400	9.972	73.400	169.398	33.400	7.800	25.300	11.600	22.200	16.300	581.098	105.372	686.470
2020	96.300	108.400	26.100	15.300	5.580	14.400	49.300	9.473	73.600	169.768	33.200	7.700	24.700	10.900	22.200	15.600	580.448	102.073	682.521

4 Bevölkerung
4.2 Gleichaltrige Bevölkerung

	BW	BY	BE	BB	HB	HH	HE	MV	NI	NW	RP	SL	SN	ST	SH	TH	aL	nL	D
2002	120.422	136.616	38.214	36.968	7.103	17.007	63.923	26.466	86.964	195.706	44.990	11.378	57.466	34.940	28.677	33.317	712.786	227.371	940.157
2003	119.738	135.240	37.596	36.721	7.002	16.954	63.039	26.158	86.318	194.637	44.533	11.256	56.684	34.557	28.450	32.760	707.167	224.476	931.643
2004	122.200	135.700	37.300	37.400	6.810	16.600	64.801	26.000	88.700	204.760	45.300	11.500	56.100	34.500	28.800	33.200	725.171	224.500	949.671
2005	125.200	138.500	37.900	37.600	6.990	16.900	67.168	26.065	92.067	211.562	46.600	11.800	54.900	34.600	29.900	32.700	746.687	223.765	970.452
2006	130.000	143.900	38.100	37.100	7.210	17.400	68.369	25.419	96.033	219.801	48.400	12.300	53.000	34.300	31.600	31.500	775.013	219.419	994.432
2007	132.000	146.700	37.800	36.100	7.370	17.700	69.436	24.381	97.800	223.216	49.000	12.400	49.900	32.600	32.500	29.600	788.122	210.381	998.503
2008	134.700	150.600	37.100	33.900	7.500	18.100	68.936	18.840	99.933	227.346	49.700	12.500	42.400	26.800	33.300	24.700	802.615	183.740	986.355
2009	133.800	150.400	34.600	28.400	7.550	17.900	68.270	14.577	99.833	227.696	49.300	24.700	34.300	21.500	33.300	19.800	812.749	153.177	965.926
2010	132.900	148.300	32.300	22.600	7.550	17.700	66.870	10.662	99.967	227.745	49.000	11.800	27.100	16.200	33.300	15.000	795.132	123.862	918.994
2011	130.200	142.700	30.000	17.300	7.440	17.100	65.837	9.406	97.125	224.354	47.900	11.400	24.600	14.600	32.700	13.500	776.756	109.406	886.162
2012	123.600	139.500	29.300	15.800	7.310	16.700	64.871	9.173	94.133	219.849	46.500	10.900	24.100	14.000	32.000	13.300	755.363	105.673	861.036
2013	122.600	137.600	29.000	15.700	7.230	16.300	64.871	9.726	93.267	210.937	45.100	10.700	24.800	14.500	31.400	13.900	740.005	107.626	847.631
2014	123.600	138.500	29.200	16.600	7.230	16.400	65.705	10.701	94.333	212.298	44.400	10.700	26.100	15.400	31.300	15.200	744.466	113.201	857.667
2015	123.600	139.100	29.600	17.800	7.290	16.600	66.105	11.447	94.733	214.072	44.600	10.500	27.400	16.400	31.900	16.300	748.500	118.947	867.447
2016	121.800	137.600	30.000	18.800	7.230	16.800	65.305	11.899	93.433	212.463	44.500	10.100	28.300	17.200	31.300	17.000	740.532	123.199	863.731
2017	119.200	134.900	30.200	19.500	7.090	16.700	64.239	12.274	91.167	208.473	43.500	9.700	29.200	17.700	30.800	17.500	725.769	126.374	852.143
2018	116.200	131.400	30.400	20.000	6.990	16.100	62.706	12.522	88.400	203.431	42.300	9.400	29.600	18.100	29.800	18.000	706.727	128.622	835.349
2019	113.400	127.800	30.600	20.000	6.890	15.700	61.573	12.534	85.900	198.616	40.900	9.200	29.600	18.300	28.900	18.600	688.879	129.634	818.513
2020	110.200	124.800	30.700	19.800	6.760	15.200	60.040	12.268	83.300	194.251	39.900	9.000	29.300	18.400	28.000	19.100	671.451	129.568	801.019

Anmerkungen: Gleichaltrige Bevölkerung: Durchschnitt der 17- bis unter 20-jährigen (12 Schuljahre) bzw. 18- bis unter 21-jährigen (13 Schuljahre) deutschen und ausländischen Wohnbevölkerung am 31. 12. Des jeweiligen Vorjahres.

Anhang

**Übersicht über die in der KMK nachgewiesenen Schularten
und deren Zuordnung zu den Bildungsbereichen *)
(Zuordnungskatalog)**

	Schulart/Klassenstufe/Jahrgangsstufe	Bildungsbereich						Übergreifende Formen	
		Vorschulbereich ⁸⁾	Primarbereich	Sekundarbereich I	Sekundarbereich II				
					Allgemein bildende Schule	Berufliche Schulen			
						VZ			TZ
1	Vorklassen¹⁾	x							
1.1	dar.: Vorklassen an Sonderschulen	x							
2	Schulkindergärten¹⁾	x							
2.1	dar.: Sonderschulkindergärten	x							
3	Grundschule (Klassenstufen 1 bis 4)		x						
4	Schulartunabhängige Orientierungsstufe²⁾			x					
5	Hauptschule			x					
6	Schularten mit mehreren Bildungsgängen			x					
7	Realschule³⁾			x					
8	Gymnasium								
8.1	dav.: Klassenstufen 5 bis 10			x					
8.2	dav.: Jahrgangsstufen 11 bis 13				x				
9	Integrierte Gesamtschule								
9.1	dav.: Klassenstufen 1 bis 4		x						
9.2	dav.: Klassenstufen 5 bis 10			x					
9.3	dav.: Klassenstufen 11 bis 13				x				
10	Freie Waldorfschule								
10.1	dav.: Klassenstufen 1 bis 4		x						
10.2	dav.: Klassenstufen 5 bis 10			x					
10.3	dav.: Klassenstufen 11 bis 13				x				
11	Sonderschulen								
11.1	dav.: Klassen für Lernbehinderte							x	
11.2	dav.: Klassen für sonstige Behinderte							x	
12	Abendhauptschule			x					
13	Abendrealschule			x					
14	Abendgymnasium				x				
15	Kolleg				x				

**Fortsetzung: Übersicht über die in der KMK nachgewiesenen Schularten
und deren Zuordnung zu den Bildungsbereichen *)
(Zuordnungskatalog)**

	Schulart/Klassenstufe/Jahrgangsstufe	Bildungsbereich						Übergreifende Formen
		Vorschulbereich ⁷⁾	Primarbereich	Sekundarbereich I	Sekundarbereich II		Allgemein bildende Schule	
					Berufliche Schulen			
					VZ	TZ		
16	Berufsschule	x						
16.1	dav.: Berufsschule im dualen System ⁴⁾							x
16.2	dav.: Berufsvorbereitungsjahr					x		x
16.3	dav.: Berufsgrundbildungsjahr in Vollzeitform					x		
17	Berufsaufbauschule					x		x
18	Berufsfachschule					x		x
19	Berufsoberschule / Technische Oberschule					x		
20	Fachgymnasium					x		
21	Fachoberschule					x		x
22	Fachschule					x		x
23	Fachakademie / Berufsakademie					x		x
24	Kollegschule (NW)⁵⁾					x		x
	Schulen des Gesundheitswesens⁶⁾							

*) Beschluss des 15. UASD am 13.05.1985 in der Fassung vom 27.11.2003.

1) Die Zuordnung zu Kindergarten- oder Schulbereich ist in den Ländern unterschiedlich geregelt.

2) Einschließlich Klassenstufen 5 und 6 der Grundschule in Berlin und Brandenburg.

3) Einschließlich Wirtschaftsschulen in Bayern

4) Einschließlich Berufsgrundbildungsjahr in Kooperativer Form.

5) Die Kollegschule (Schulversuch) verbindet allgemeines und berufliches Lernen; sie umfaßt alle Bildungsgänge und Abschlüsse des Sekundarbereichs II in einfach- und doppeltqualifizierender Form. Ihre Bildungsgänge wurden ab 1999 den anderen beruflichen Schulen statistisch zugeordnet

6) Nachrichtlich ausgewiesen.