



Studiengänge vor und nach der Bologna-Reform

Vergleich der Kontaktstudienzeiten in den Fächern Chemie, Maschinenbau und Soziologie an den Universitäten Bochum, Chemnitz und Erlangen-Nürnberg

Im Rahmen einer umfangreichen Dokumentenanalyse der Studien- und Prüfungsordnungen der Fächer Chemie, Maschinenbau und Soziologie an den drei Universitäten Bochum, Chemnitz und Erlangen-Nürnberg wurden u.a. die Semesterwochenstunden im Diplom- und im Bachelor-Master-Studium verglichen. Dabei ergab sich ein uneinheitliches Bild:

Maschinenbau

Im Maschinenbau erhöhte sich die durchschnittliche Stundenzahl der Kontaktstudienzeit an allen drei Standorten nur leicht, relativ am stärksten an der FAU.

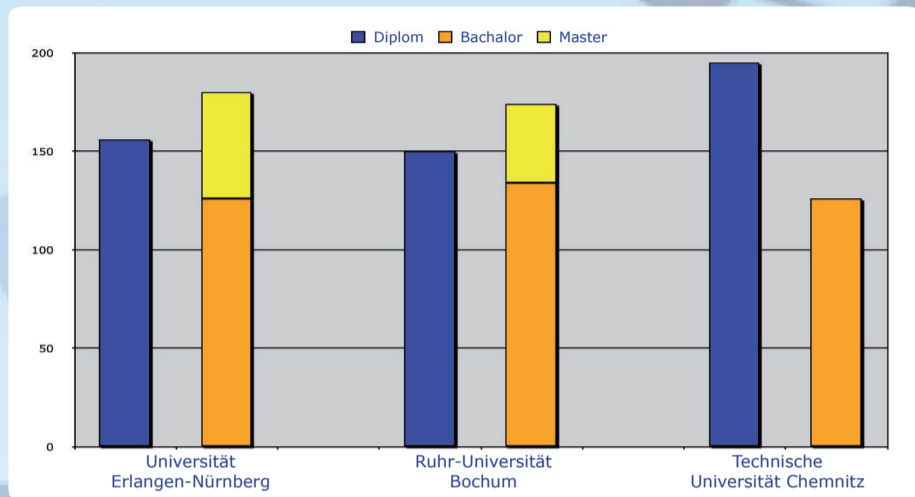

Kontaktstudienzeit im Maschinenbau-Studium in SWS

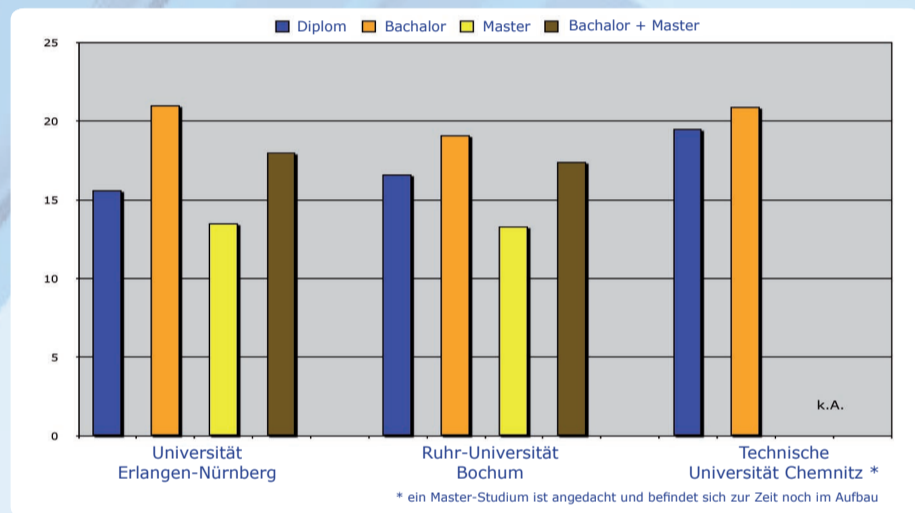

Durchschnittliche Kontaktstudienzeit im Maschinenbau-Studium pro Semester in SWS

Soziologie/ Sozialwissenschaft

In der Soziologie bzw. Sozialwissenschaft lässt sich ein umgekehrter Trend erkennen. Hier sank die Anzahl der durchschnittlichen Kontaktstudienzeit pro Semester an allen drei Standorten deutlich.

Fazit

Ob ein gestiegener Lehraufwand zu verzeichnen ist, hängt somit vom jeweiligen Fach ab – wobei auch innerhalb eines Fachs unterschiedliche Tendenzen festzustellen sind. Insgesamt betrachtet, muss der Lehraufwand in den neuen Studiengängen im Vergleich zu den alten nicht – wie oftmals behauptet – in jedem Fall anwachsen. An keinem Standort wurde versucht, den alten Studiengang in einem sechssemestrigen Bachelor zu komprimieren.

Quelle: Winter, Martin/Anger, Yvonne 2010: Studiengänge vor und nach der Bologna-Reform. Vergleich von Studienangebot und Studiencurricula in den Fächern Chemie, Maschinenbau und Soziologie. Wittenberg: HoF-Arbeitsbericht 1/2010. Auch im Internet verfügbar: http://www.hof.uni-halle.de/dateien/ab_1_2010.pdf

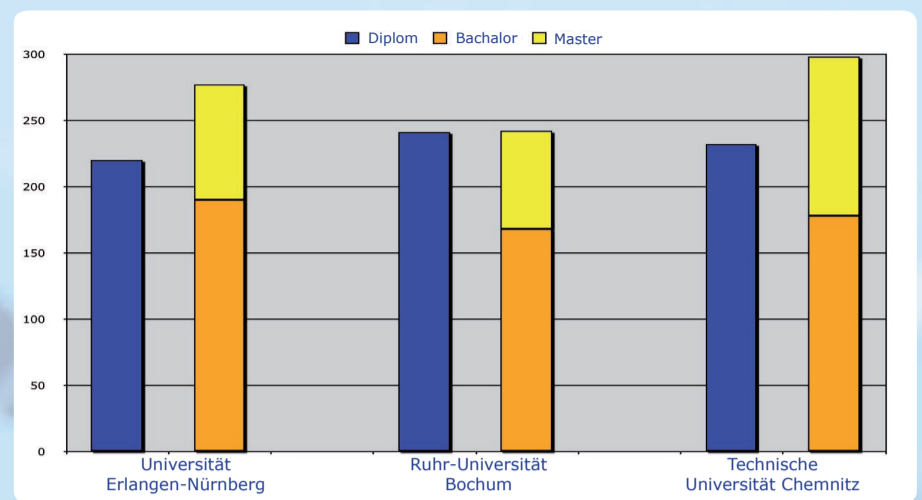

Kontaktstudienzeit im Studium der Chemie in SWS

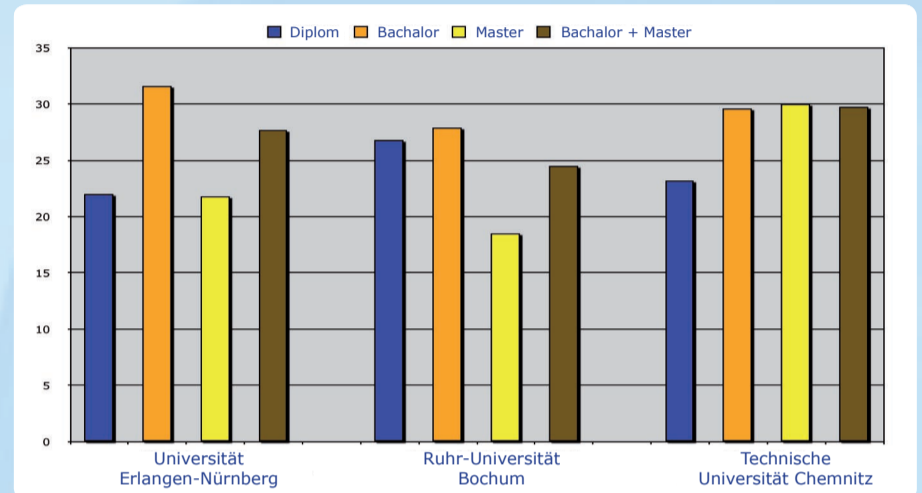

Durchschnittliche Kontaktstudienzeit im Studium der Chemie pro Semester in SWS

Chemie

In der Chemie an der Universität Erlangen-Nürnberg (FAU) und an der Technischen Universität Chemnitz (TUC) hat die Kontaktstudienzeit pro Semester deutlich zugenommen, nicht aber an der Ruhr-Universität Bochum (RUB). Dort blieb der Anteil ungefähr gleich.

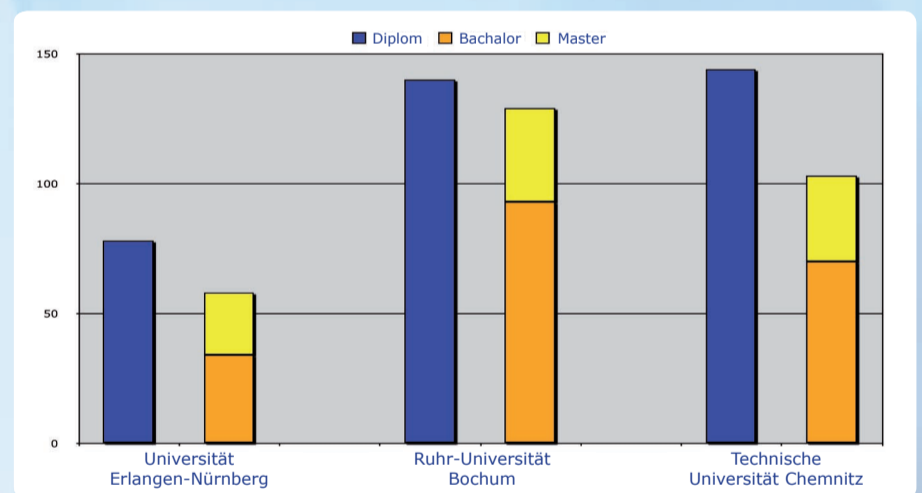

Kontaktstudienzeit im Studium der Soziologie/Sozialwissenschaft in SWS

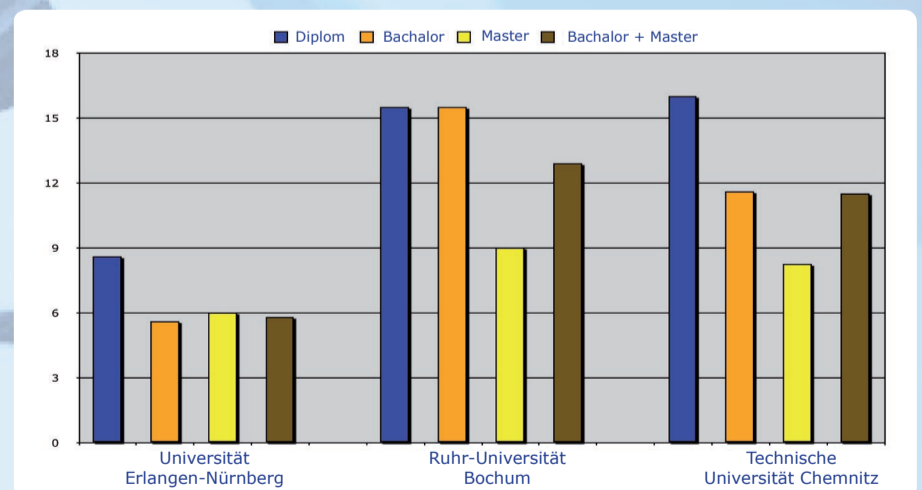

Durchschnittliche Kontaktstudienzeit im Studium der Soziologie/Sozialwissenschaft pro Semester in SWS

Team: Yvonne Anger, Martin Winter // Gestaltung: Daniel Hechler, Anne Pfeifer

